



**BURSA  
NİLÜFER BELEDİYESİ  
2010 YILI  
PERFORMANS PROGRAMI**

## İÇİNDEKİLER

	SAYFA
<b>BAŞKANIN SUNUŞU</b>	3
<b>I. GENEL BİLGİLER</b>	4
A. Yetki, Görev ve Sorumluluklar	4
B. Teşkilat Yapısı	8
C. Fiziksel Kaynaklar	9
D. İnsan Kaynakları	15
E. Diğer Hususlar	16
<b>II. PERFORMANS BİLGİLERİ</b>	21
A. Temel Politika ve Öncelikler	21
B. Amaç ve Hedefler	22
C. Performans Hedef ve Göstergeleri ile Faaliyetler	25
D. İdarenin Toplam Kaynak İhtiyacı	127
E. Diğer Hususlar	-
<b>III. EKLER</b>	137

## BAŞKAN'IN SUNUŞU

Nilüfer Belediyesi yeni dönemde tüm paydaşlarının katılımı ile 2010-2014 Stratejik Planını oluşturmuştur. Performans programımız da stratejik plan çalışmasıyla belirlediğimiz temel hedefimize bizi ulaştıracak faaliyetleri takip etmemizi sağlayacak performans hedeflerinden oluşmaktadır. İyi bir planlamayı takip eden iyi uygulamalarımızla hedeflediğimiz Nilüfer'e ve tüm ihtiyaçları iyi bir organizasyonla sağlayan bir belediye yapısına ulaşacağız. Yeni dönemde de kenti katılımcı anlayış ile kentli haklarını ön plana alarak yöneteceğiz; iyi yönetim ilkelerinin uygulayıcısı olacağız.

Önceki dönemlerde olduğu gibi bu dönemde de Nilüfer Belediyesi sadece Nilüfer için değil, sosyal sorumluluğu kapsamında hem Bursa hem de Türkiye'ye önemli katkılar sağlayacaktır. Yurtta ve yurt dışında diğer kurumların iyi uygulamaları ile tanıdığı ve örnek aldığı bir kurum olarak bu hedefe ulaşılacaktır. Bu hedefe doğru giderken tüm paydaşlarımızla; hizmetlerimizde sürekli daha iyiye gitmeyi, kaynaklarımızı etkin ve verimli kullanmayı, doğa ile uyum içinde olmayı, toplumsal sorumluluk ve cinsiyet eşitliliğine duyarlı hareket etmeyi ilke edineceğiz.

Gülümseyen Nilüfer yaratma adına Performans Programının hazırlanmasında emeği geçen mesai arkadaşlarıma, sivil toplum örgütlerine, vatandaşlarımıza, muhtarlara, akademik odalara, kamu kurum ve kuruluşlarına, bize istek, öneri ve eleştirilerini çeşitli yollarla ileterek iyileştirmeye açık alanlarımızı görmemizi sağlayan Nilüferlilere katkılarından dolayı teşekkür ederim.



**Mustafa BOZBEY**  
Nilüfer Belediye Başkanı



## I. GENEL BİLGİLER

### A. Yetki, Görev ve Sorumluluklar

Nilüfer Belediyesi; 3391 sayılı Kanuna göre Bursa İli Merkezinde Osmangazi, Yıldırım, Nilüfer adıyla üç merkez ilçeden biri olarak 18.06.1987 tarihinde kurulmuştur.

Yeni yapılanan bir bölge olmanın da avantajıyla, kent planlamasından, çevresel şartlara kadar her konuda çağdaş standartlara sahip olan Nilüfer, bu yönüyle kısa sürede Bursa'nın çekim merkezi olmuş bir ilçedir. Bu nedenle de Bursa'da nüfus artış hızı en fazla olan yerleşim yeridir. İlçe nüfusu 1990 - 2000 arasında yıllık % 13, 2000 – 2007 arasında yıllık % 5,6 gibi büyük bir hızla artmaktadır.

2009 Yılı yerel seçimlerinden sonra ilçe sınırları içindeki belde belediyelerinin de katılımı ile Nilüfer Belediye sınırları 50.757 hektara, merkez nüfusu 257.248'e çıkmıştır. Nüfus köy nüfusları da dahil edildiğinde 2008 TÜİK Adrese Dayalı Nüfus Kayıt Sistemine göre 270.502 olmaktadır.

5393 sayılı Belediye Kanunu ve 5216 sayılı Büyükşehir Belediyesi Kanununa göre, Büyükşehir İlçe Belediyesi olan Nilüfer Belediyesi'nin belediye kanunları çerçevesinde görev, yetki ve sorumlulukları aşağıda belirtilmiştir.

#### 5216 sayılı Büyükşehir Belediye Kanunu:

**Madde 7-** Büyükşehir belediyesinin görev, yetki ve sorumlulukları şunlardır:

İlçe ve ilk kademe belediyelerinin görev ve sorumlulukları şunlardır:

- a. Kanunlarla münhasıran büyükşehir belediyesine verilen görevler ile birinci fıkrada sayılanlar dışında kalan görevleri yapmak ve yetkileri kullanmak.
- b. Büyükşehir katı atık yönetim plânına uygun olarak, katı atıkları toplamak ve aktarma istasyonuna taşımak.
- c. Sıhî işyerlerini, 2 nci ve 3 üncü sınıf gayrisihî müesseseleri, umuma açık istirahat ve eğlence yerlerini ruhsatlandırmak ve denetlemek.
- d. Birinci fıkrada belirtilen hizmetlerden; 775 sayılı Gecekondu Kanununda belediyelere verilen yetkileri kullanmak, otopark, spor, dinlenme ve eğlence yerleri ile parkları yapmak; yaşlılar, özürlüler, kadınlar, gençler ve çocuklara yönelik sosyal ve kültürel hizmetler sunmak; mesleki eğitim ve beceri kursları açmak; sağlık, eğitim, kültür tesis ve binalarının yapım, bakım ve onarımı ile kültür ve tabiat varlıkları ve tarihî dokuyu korumak; kent tarihi bakımından önem taşıyan mekânların ve işlevlerinin geliştirilmesine ilişkin hizmetler yapmak.
- e. Defin ile ilgili hizmetleri yürütmek. 4562 sayılı Organize Sanayi Bölgeleri Kanunuyla Sanayi ve Ticaret Bakanlığına ve organize sanayi bölgelerine tanınan yetki ve sorumluluklar ile sivil hava ulaşımına açık havaalanları ve bu havaalanları bünyesinde yer alan tüm tesisler bu Kanunun kapsamı dışındadır.

#### 5393 sayılı Belediye kanunu

**Madde 14- Belediye, mahallî müşterek nitelikte olmak şartıyla;**

- a. İmar, su ve kanalizasyon, ulaşım gibi kentsel alt yapı; coğrafî ve kent bilgi sistemleri; çevre ve çevre sağlığı, temizlik ve katı atık; zabita, itfaiye, acil yardım, kurtarma ve ambulans; şehir içi trafik; defin ve mezarlıklar; ağaçlandırma, park ve yeşil alanlar; konut; kültür ve sanat, turizm ve tanıtım, gençlik ve spor; sosyal hizmet ve yardım, nikâh, meslek ve beceri kazandırma; ekonomi ve ticaretin geliştirilmesi hizmetlerini yapar veya yaptırır.

Büyükşehir belediyeleri ile nüfusu 50.000'i geçen belediyeler, kadınlar ve çocuklar için koruma evleri açar.

- b. Devlete ait her derecedeki okul binalarının inşaatı ile bakım ve onarımını yapabilir veya yaptırabilir, her türlü araç, gereç ve malzeme ihtiyaçlarını karşılayabilir; sağlıkla ilgili her türlü

tesisi açabilir ve işletebilir; kültür ve tabiat varlıkları ile tarihî dokunun ve kent tarihi bakımından önem taşıyan mekânların ve işlevlerinin korunmasını sağlayabilir; bu amaçla bakım ve onarımını yapabilir, korunması mümkün olmayanları aslına uygun olarak yeniden inşa edebilir. Gerektiğinde, öğrencilere, amatör spor kulüplerine malzeme verir ve gerekli desteği sağlar, her türlü amatör spor karşılaşmaları düzenler, yurt içi ve yurt dışı müsabakalarda üstün başarı gösteren veya derece alan sporculara belediye meclisi kararıyla ödül verebilir. Gıda bankacılığı yapabilir.

Hizmetlerin yerine getirilmesinde öncelik sırası, belediyenin malî durumu ve hizmetin ivediliği dikkate alınarak belirlenir. Belediye hizmetleri, vatandaşlara en yakın yerlerde ve en uygun yöntemlerle sunulur. Hizmet sunumunda özür, yaşlı, düşük ve dar gelirlilerin durumuna uygun yöntemler uygulanır. Belediyenin görev, sorumluluk ve yetki alanı belediye sınırlarını kapsar. Belediye meclisinin kararı ile mücavir alanlara d belediye hizmetleri götürülebilir. 4562 sayılı Organize Sanayi Bölgeleri Kanunu hükümleri saklıdır. Sivil hava ulaşımına açık havaalanları ile bu havaalanları bünyesinde yer alan tüm tesisler bu Kanunun kapsamı dışındadır.

**Madde 15- Belediyenin yetkileri ve imtiyazları şunlardır:**

- a. Belde sakinlerinin mahallî müşterek nitelikteki ihtiyaçlarını karşılamak amacıyla her türlü faaliyet ve girişimde bulunmak.
- b. Kanunların belediyeye verdiği yetki çerçevesinde yönetmelik çıkarmak, belediye yasakları koymak ve uygulamak kanunlarda belirtilen cezaları vermek.
- c. Gerçek ve tüzel kişilerin faaliyetleri ile ilgili olarak kanunlarda belirtilen izin veya ruhsatı vermek.
- d. Özel kanunları gereğince belediyeye ait vergi, resim, harç, katkı ve katılma paylarının tarh, tahakkuk ve tahsilini yapmak; vergi, resim ve harç dışındaki özel hukuk hükümlerine göre tahsili gereken doğal gaz, su, atık su ve hizmet karşılığı alacakların tahsilini yapmak veya yaptırmak.
- e. Müktesep haklar saklı kalmak üzere; içme, kullanma ve endüstri suyu sağlamak; atık su ve yağmur suyunun uzaklaştırılmasını sağlamak; bunlar için gerekli tesisleri kurmak, kurdurmak, işletmek ve işlettirmek; kaynak sularını işletmek veya işlettirmek.
- f. Toplu taşıma yapmak; bu amaçla otobüs, deniz ve su ulaşım araçları, tünel, raylı sistem dâhil her türlü toplu taşıma sistemlerini kurmak, kurdurmak, işletmek ve işlettirmek.
- g. Katı atıkların toplanması, taşınması, ayrıştırılması, geri kazanımı, ortadan kaldırılması ve depolanması ile ilgili bütün hizmetleri yapmak ve yaptırmak.
- h. Mahallî müşterek nitelikteki hizmetlerin yerine getirilmesi amacıyla, belediye ve mücavir alan sınırları içerisinde taşınmaz almak, kamulaştırmak, satmak, kiralamak veya kiraya vermek, trampa etmek, tahsis etmek, bunlar üzerinde sınırlı aynî hak tesis etmek.
- i. Borç almak, bağış kabul etmek.
- j. Toptancı ve perakendeci hâlleri, otobüs terminali, fuar alanı, mezbaha, ilgili mevzuata göre yat limanı ve iskele kurmak, kurdurmak, işletmek, işlettirmek veya bu yerlerin gerçek ve tüzel kişilerce açılmasına izin vermek.
- k. Vergi, resim ve harçlar dışında kalan dava konusu uyuşmazlıkların anlaşmayla tasfiyesine karar vermek.
- l. Gayrisihhî müesseseler ile umuma açık istirahat ve eğlence yerlerini ruhsatlandırmak ve denetlemek.
- m. Beldede ekonomi ve ticaretin geliştirilmesi ve kayıt altına alınması amacıyla izinsiz satış yapan seyyar satıcıları faaliyetten men etmek, izinsiz satış yapan seyyar satıcıların faaliyetten men edilmesi sonucu, cezası ödenmeyerek iki gün içinde geri alınmayan gıda maddelerini gıda bankalarına, cezası ödenmeyerek otuz gün içinde geri alınmayan gıda dışı malları yoksullara vermek.

**n.** Reklam panoları ve tanıtıcı tabelalar konusunda standartlar getirmek.

**o.** Gayrisihhî işyerlerini, eğlence yerlerini, halk sağlığına ve çevreye etkisi olan diğer işyerlerini kentin belirli yerlerinde toplamak; hafriyat toprağı ve moloz döküm alanlarını; sıvılaştırılmış petrol gazı (LPG) depolama sahalarını; inşaat malzemeleri, odun, kömür ve hurda depolama alanları ve satış yerlerini belirlemek; bu alan ve yerler ile taşımalarda çevre kirliliğı oluşmaması için gereken tedbirler almak.

**p.** Kara, deniz, su ve demiryolu üzerinde işletilen her türlü servis ve toplu taşıma araçları ile taksi sayılarını, bilet ücret ve tarifelerini, zaman ve güzergâhlarını belirlemek; durak yerleri ile karayolu, yol, cadde, sokak, meydan ve benzeri yerler üzerinde araç park yerlerini tespit etmek ve işletmek, işlettirmek veya kiraya vermek; kanunların belediyelere verdiği trafik düzenlemesinin gerektirdiğı bütün işleri yürütmek.

(I) bendinde belirtilen gayrisihhî müesseselerden birinci sınıf olanların ruhsatlandırılması ve denetlenmesi, Büyükşehir ve il merkez belediyeleri dışındaki yerlerde il özel idaresi tarafından yapılır.

Belediye, (e), (f) ve (g) bentlerinde belirtilen hizmetleri Danıştay'ın görüşü ve İçişleri Bakanlığının kararıyla süresi kırk dokuz yılı geçmemek üzere imtiyaz yoluyla devredebilir; toplu taşıma hizmetlerini imtiyaz veya tekel oluşturmayacak şekilde ruhsat vermek suretiyle yerine getirebileceğı gibi toplu taşıma hatlarını kiraya verme veya 67 nci maddedeki esaslara göre hizmet satın alma yoluyla yerine getirebilir.

İl sınırları içinde büyükşehir belediyeleri, belediye ve mücavir alan sınırları içinde il belediyeleri ile nüfusu 10.000'i geçen belediyeler, meclis kararıyla; turizm, sağlık, sanayi ve ticaret yatırımlarının ve eğitim kurumlarının su, termal su, kanalizasyon, doğal gaz, yol ve aydınlatma gibi alt yapı çalışmalarını faiz almaksızın on yıla kadar geri ödemeli veya ücretsiz olarak yapabilir veya yaptırabilir, bunun karşılığında yapılan tesislere ortak olabilir; sağlık, eğitim, sosyal hizmet ve turizmi geliştirecek projelere İçişleri Bakanlığının onayı ile ücretsiz veya düşük bir bedelle amacı dışında kullanılmamak kaydıyla arsa tahsis edebilir. Belediye, belde sakinlerinin belediye hizmetleriyle ilgili görüş ve düşüncelerini tespit etmek amacıyla kamuoyu yoklaması ve araştırması yapabilir.

Belediye mallarına karşı suç işleyenler Devlet malına karşı suç işlemiş sayılır. 2886 sayılı Devlet İhale Kanununun 75 inci maddesi hükümleri belediye taşınmazları hakkında da uygulanır. Belediyenin proje karşılığı borçlanma yoluyla elde ettiği gelirleri, şartlı bağışlar ve kamu hizmetlerinde fiilen kullanılan malları ile belediye tarafından tahsil edilen vergi, resim ve harç gelirleri haczedilemez.

**Madde 16- Belediyeye tanınan muafiyet:**

Belediyenin kamu hizmetine ayrılan veya kamunun yararlanmasına açık, gelir getirmeyen taşınmazları ile bunların inşa ve kullanımları her türlü vergi, resim, harç, katılma ve katkı paylarından muaftır.

Kentsel dönüşüm ve gelişim alanı: Madde 73- Belediye, kentin gelişimine uygun olarak eskiyen kent kısımlarını yeniden inşa ve restore etmek; konut alanları, sanayi ve ticaret alanları, teknoloji parkları ve sosyal donatılar oluşturmak, deprem riskine karşı tedbirler almak veya kentin tarihî ve kültürel dokusunu korumak amacıyla kentsel dönüşüm ve gelişim projeleri uygulayabilir.

**Madde 38/b- Belediye Başkanı'nın görev ve yetkileri:**

Belediyeyi stratejik plana uygun olarak yönetmek, belediye idaresinin kurumsal stratejilerini oluşturmak, bu stratejilere uygun olarak bütçeyi, belediye faaliyetlerinin ve personelinin performans ölçütlerini hazırlamak ve uygulamak, izlemek ve değerlendirmek, bunlarla ilgili raporları meclise sunmak(tır).

**Madde 41- Stratejik plan ve performans programı:**

Belediye Başkanı, mahalli idareler genel seçimlerinden itibaren altı ay içinde; kalkınma planı ve programı ile varsa bölge planına uygun olarak stratejik plan ve ilgili olduğu yılbaşından önce de yıllık performans planı hazırlayıp belediye meclisine sunar.

Stratejik plan performans planı bütçenin hazırlanmasına esas teşkil eder ve belediye meclisinde bütçeden önce görüşülerek kabul edilir.

**Madde 61- Belediye Bütçesi:**

Belediyenin stratejik planına ve performans programına uygun olarak hazırlanan bütçe, belediyenin mali yıl ve izleyen iki yıl içindeki gelir ve gider tahminlerini gösterir, gelirlerin toplanmasına ve harcamaların yapılmasına izin verir.

**Madde 74- Yurt dışı ilişkileri:**

Belediye, belediye meclisinin kararına bağlı olarak görev alanıyla ilgili konularda faaliyet gösteren uluslararası teşekkül ve organizasyonlara, kurucu üye veya üye olabilir. Belediye bu teşekkül, organizasyon ve yabancı mahallî idarelerle ortak faaliyet ve hizmet projeleri gerçekleştirebilir veya kardeş kent ilişkisi kurabilir.

**Madde 75- Diğer kuruluşlarla ilişkiler:**

Belediye, belediye meclisinin kararı üzerine yapacağı anlaşmaya uygun olarak görev ve sorumluluk alanlarına giren konularda;

**a.** Mahallî idareler ile diğer kamu kurum ve kuruluşlarına ait yapım, bakım, onarım ve taşıma işlerini bedelli veya bedelsiz üstlenebilir veya bu kuruluşlar ile ortak hizmet projeleri gerçekleştirebilir ve bu amaçla gerekli kaynak aktarımında bulunabilir. Bu takdirde iş, işin yapımını üstlenen kuruluşun tâbi olduğu mevzuat hükümlerine göre sonuçlandırılır.

**b.** Mahallî idareler ile merkezî idareye ait aslî görev ve hizmetlerin yerine getirilmesi amacıyla gerekli aynı ihtiyaçları karşılayabilir, geçici olarak araç ve personel temin edebilir.

**c.** Kamu Kurumu niteliğindeki meslek kuruluşları, kamu yararına çalışan dernekler, özürlü dernek ve vakıfları, Bakanlar Kurulunca vergi muafiyeti tanınmış vakıflar ve 507 sayılı Esnaf ve Küçük Sanatkârlar Kanunu kapsamına giren meslek odaları ile ortak hizmet projeleri gerçekleştirebilir.

**d.** Kendilerine ait taşınmazları, aslî görev ve hizmetlerinde kullanılmak üzere bedelli veya bedelsiz olarak mahallî idareler ile diğer kamu kurum ve kuruluşlarına devredebilir veya süresi yirmi beş yılı geçmemek üzere tahsis edebilir. Bu taşınmazlar aynı kuruluşlara kiraya da verilebilir. Bu taşınmazların, tahsis amacı dışında kullanılması hâlinde, tahsis işlemi iptal edilir. Tahsis süresi sonunda, aynı esaslara göre yeniden tahsis mümkündür.

Kamu kurum ve kuruluşlarına belediyeler, bağlı kuruluşları ve belediye şirketlerince devir veya tahsis edilen taşınmazlar, kamu konutu ve sosyal tesis olarak kullanılamaz.

**Madde 76- Kent Konseyi:**

Kent konseyi, kent yaşamında; kent vizyonunun ve hemşerilik bilincinin geliştirilmesi, kentin hak ve hukukunun korunması, sürdürülebilir kalkınma, çevreye duyarlılık, sosyal yardımlaşma ve dayanışma, saydamlık, hesap sorma ve hesap verme, katılım ve yerinden yönetim ilkelerini hayata geçirmeye çalışır. Belediyeler kamu kurumu niteliğindeki meslek kuruluşlarının, sendikaların, noterlerin, varsa üniversitelerin, ilgili sivil toplum örgütlerinin, siyasî partilerin, kamu kurum ve kuruluşlarının ve mahalle muhtarlarının temsilcileri ile diğer ilgililerin katılımıyla oluşan kent konseyinin faaliyetlerinin etkili ve verimli yürütülmesi konusunda yardım ve destek sağlar. Kent konseyinde oluşturulan görüşler belediye meclisinin ilk toplantısında gündeme alınarak değerlendirilir.

**Madde 77- Belediye hizmetlerine gönüllü katılım:**

Belediye; sağlık, eğitim, spor, çevre, sosyal hizmet ve yardım, kütüphane, park, trafik ve kültür hizmetleriyle yaşlılara, kadın ve çocuklara, özürlülere, yoksul ve düşkünlere yönelik hizmetlerin

yapılmasında beldede dayanışma ve katılımı sağlamak, hizmetlerde etkinlik, tasarruf ve verimliliği artırmak amacıyla gönüllü kişilerin katılımına yönelik programlar uygular.

### 5018 Sayılı Kamu Mali Yönetim ve Kontrol Kanunu

#### Madde 9- Stratejik planlama ve performans esaslı bütçeleme

Kamu idareleri; kalkınma planları, programlar, ilgili mevzuat ve benimsedikleri temel ilkeler çerçevesinde geleceğe ilişkin misyon ve vizyonları oluşturmak stratejik amaçlar ve ölçülebilir hedefler saptamak, performanslarını önceden belirlenmiş olan göstergeler doğrultusunda ölçmek ve bu sürecin izleme değerlendirmesini yapmak amacıyla katılımcı yöntemlerle stratejik plan hazırlarlar.

## B. Teşkilat Yapısı

### Organizasyon Şeması

#### NİLÜFER BELEDİYESİ ORGANİZASYON ŞEMASI

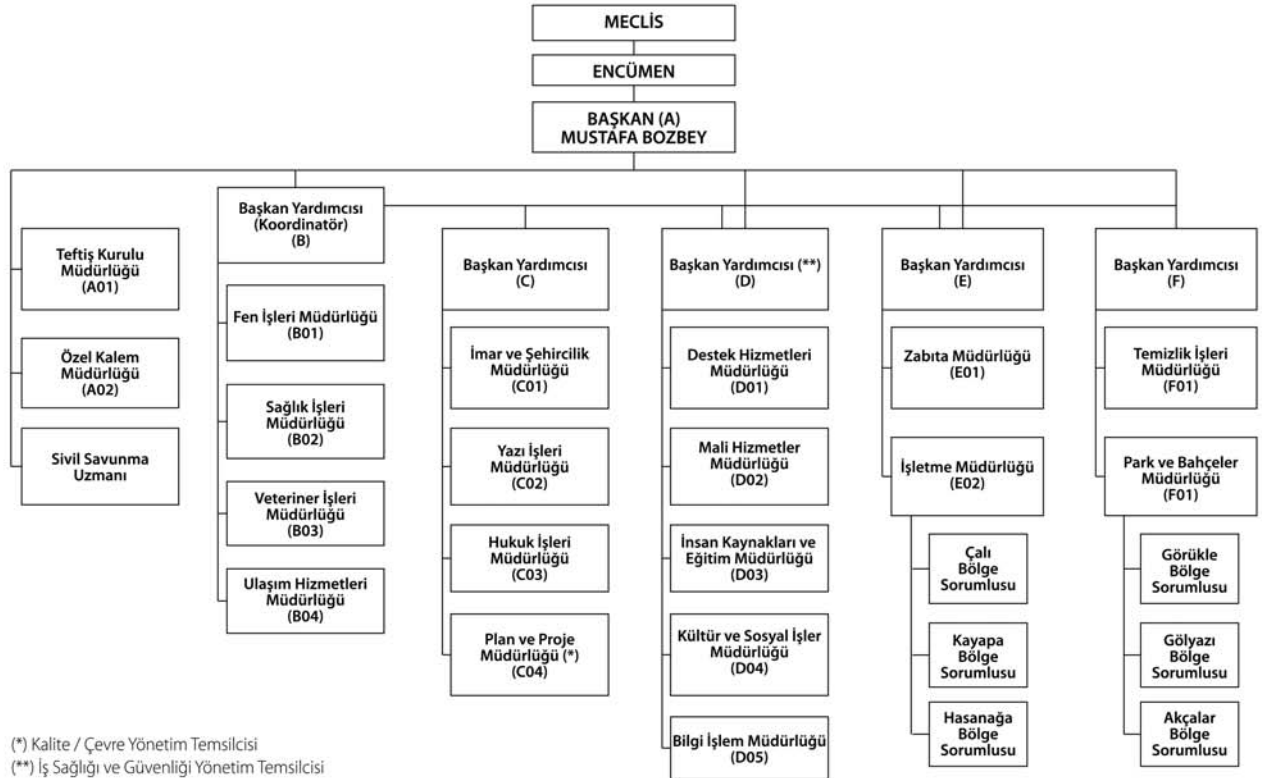



## C. Fiziksel Kaynaklar

### 1. Mekan ve donanım

Kullanım Amacına Göre Binalar	Kullanıcı Birim	Adres
<b>a-İdari Hizmet Binaları</b>		
<b>a1-Hizmet Binaları</b>		
Konak Hizmet Binası	Özel Kalem Müdürlüğü	Konak mahallesi İzmir yolu No:145 Nilüfer/BURSA
	Kültür ve Sosyal İşler Müd./Engelliler Masası	
	İ.K.ve Eğt.Müd./İş ve Meslek Edindirme Br.	
	İmar ve Şehircilik Müdürlüğü	
	Bilgi İşlem Müdürlüğü	
	Hukuk İşleri Müdürlüğü	
	Yazı İşleri Müdürlüğü	
Alaaddinbey Hizmet Binası	Plan ve Proje Müdürlüğü/Hizmet Masası	Alaaddinbey Hizmet Birimleri İzmir yolu 5. km Nilüfer/BURSA
	Zabıta Müdürlüğü	
	Fen İşleri Müdürlüğü	
	Temizlik İşleri Müdürlüğü	
	Sağlık İşl. Müd./İşçi Sağlığı ve Güvenliği Bürosu	
Park ve Bahçeler Müdürlüğü		
İhsaniye Hizmet Binası	Destek Hizmetleri Müdürlüğü	İhsaniye Mah. Ahmet Vefik Paşa Cad. Çağlayan Sk. No:16 Nilüfer/BURSA
	Mali Hizmetler Müdürlüğü	
Evlendirme Memurluğu	Yazı İşleri Müd./Evlendirme Memurluğu	Ataevler Mah. Emek Cad. Basın Kültür Sarayı Kat:2 No:19 Nilüfer/BURSA
Çalı Hizmet Binası	Plan ve Proje Müdürlüğü	Cumhuriyet Cad. Çalı Hizmet Binası 16235 Nilüfer / BURSA
	Teftiş Kurulu Müdürlüğü	
	İnsan Kaynakları ve Eğitim Müdürlüğü	
Kayapa Hizmet Binası	Kayapa Bölge Sorumlusu	Kayapa Zafer Mahallesi, Cumhuriyet Meydanı No:17 Nilüfer / BURSA
Hasanağa Hizmet Binası	Hasanağa Bölge Sorumlusu	Hasanağa Mahallesi, Bursa Caddesi, No:6/1Nilüfer / BURSA

Görükle Hizmet Binası	Görükle Bölge Sorumlusu	Görükle Sakarya Mahallesi, Cumhuriyet Meydanı No:4 Nilüfer / BURSA
Gölyazı Hizmet Binası	Gölyazı Bölge Sorumlusu	Gölyazı Merkez Mahallesi, Cumhuriyet Meydanı Nilüfer / BURSA
Akçalar Hizmet Binası	Akçalar Bölge Sorumlusu	Akçalar Kurtuluş Mahallesi, Belediye Sokak, No:1Nilüfer / BURSA
<b>a2-İletişim Noktaları</b>		
Ataevler İletişim Noktası	Plan ve Proje Müdürlüğü	Ataevler Mahallesi Emek Caddesi Ataevler Alışveriş Merkezi Nilüfer / BURSA
Beşevler İletişim Noktası	Plan ve Proje Müdürlüğü	Beşevler Mah. Beşevler Cad. Kırçiçeği Parkı yanı Nilüfer / BURSA
Cumhuriyet İletişim Noktası	Plan ve Proje Müdürlüğü	Cumhuriyet Mahallesi F.S.M Bulvarı Zafer Sokak Nilüfer / BURSA
Minareliçavuş İletişim Noktası	Plan ve Proje Müdürlüğü	Minareliçavuş Mah. Mete Sokak Nilüfer / BURSA
Odunluk İletişim Noktası	Plan ve Proje Müdürlüğü	Odunluk Mah. İzmir Yolu Lefkoşe Cad. Orhaneli Keles Kavşağı Nilüfer / BURSA
Yüzüncü Yıl İletişim Noktası	Plan ve Proje Müdürlüğü	Yüzüncüyıl Mahallesi Emirkoop Şantiye Binası Nilüfer /BURSA
<b>a-3 Zabıta Amirlikleri</b>		
Gazi Zabıta Amirliği	Zabıta Müdürlüğü	Cumhuriyet Mahallesi Mavi Sokak No:9 Nilüfer/BURSA
Karaman Zabıta Amirliği	Zabıta Müdürlüğü	Karaman Mah. Tuna Caddesi Fulya Sokak Karaman Pazar yeri içi
Beşevler Zabıta Amirliği	Zabıta Müdürlüğü	Konak Mahallesi Pınar Sk. Nilüfer / BURSA
<b>a-4 Sivil Savunma Merkezleri</b>		
Deprem İzleme İstasyonu	Sivil Savunma Uzmanı	Fethiye Mahallesi Seda Sokak Nilüfer/BURSA
Nilüfer İlçe Kriz Merkezi	Sivil Savunma Uzmanı	Fethiye Mahallesi Seda Sokak Nilüfer/BURSA

**b – Sportif Hizmet Amaçlı Binalar**

Kullanım Amacına Göre Binalar	Kullanıcı Birim	Adres
<b>b-1 Spor Tesisi</b>		
Nilüfer Bld.Spor Tesisi	Nilüfer Belediyesi Spor Kulübü	Nilüfer Belediyesi Spor Salonu Ahıska Cad Üçevler Mah. Nilüfer / Bursa
Çalı Yüzme Havuzu	Nilüfer Belediyesi Spor Kulübü	Çalı Mahallesi Bursa Caddesi Nilüfer / Bursa
<b>b-2 Spor Merkezleri</b>		
Ataevler Spor Merkezi	Nilüfer Belediyesi Spor Kulübü	Ataevler Ticaret Merkezi No:24 Ataevler/ Nilüfer/ Bursa
İhsaniye Spor Merkezi	Nilüfer Belediyesi Spor Kulübü	İhsaniye Spor merkezi İşlemeci Sokak Didin Sitesi Altı Nilüfer/Bursa
Konak Spor Merkezi	Nilüfer Belediyesi Spor Kulübü	Konak Mahallesi, Dağhan Sitesi Altı Nilüfer / BURSA

**c – Sağlık Hizmeti Amaçlı Binalar**

Kullanım Amacına Göre Binalar	Kullanıcı Birim	Adres
<b>c-1 Sağlık Müdürlüğü ve Halk Sağlığı Eğitim Merkezleri</b>		
İhsaniye Hizmet Binası	Sağlık İşleri Müdürlüğü	İhsaniye Mahallesi Sıhhat Sok No:6 Nilüfer/BURSA
Fethiye HSEM	Sağlık İşleri Müdürlüğü	Fethiye Mahallesi Huzur Caddesi Nilüfer/BURSA
Kültür HSEM	Sağlık İşleri Müdürlüğü	Kültür Mh. Gümüşdere Caddesi Ömür Sk. Nilüfer/BURSA
A.Yesevi HSEM	Sağlık İşleri Müdürlüğü	Ahmet Yesevi Mh. Hürriyet Cd. İsimsiz Sokak No:3 Nilüfer/BURSA
<b>c-2 Veteriner İşleri Binaları</b>		
Hayvan Hastanesi Bakım ve Barındırma Merkezi	Veteriner İşleri Müdürlüğü	İzmir yolu Özlüce Alaaddinbey Kavşağı girişi Nilüfer/BURSA

**d – Sosyal ve Kültürel Hizmet Amaçlı Binalar**

Kullanım Amacına Göre Binalar	Kullanıcı Birim	Adres
<b>d-1 Kültür Evleri</b>		
Konak Kültürevi	Kültür ve Sosyal İşler Müdürlüğü	Konak Mahallesi Yakut Sokak No:2 Nilüfer/BURSA

Uğur Mumcu Sahnesi	Kültür ve Sosyal İşler Müdürlüğü	Ataevler Mh. Basın Kültür Sarayı Kat:1 Nilüfer/BURSA
<b>d-2 Kütüphane</b>		
Akkılıç Kütüphanesi	Kültür ve Sosyal İşler Müdürlüğü	Ataevler Mh. Emek Caddesi Basın Kültür Sarayı Kat:2 Nilüfer/BURSA
<b>d-3 Yerel Gündem 21 Binaları</b>		
Nilüfer Yerel Gündem 21	Kültür ve Sosyal İşler Müdürlüğü/NYG21	Barış Mahallesi F.S.M Bulvarı Lozan Sk. İncir Parkı içi Nilüfer/BURSA
Nilüfer Yerel Gündem 21 İhsaniye Halk Odası	Kültür ve Sosyal İşler Müdürlüğü/NYG21	İhsaniye Mahallesi Fatih Caddesi No:3 Nilüfer/BURSA
Nilüfer Yerel Gündem 21 Ata Çarşısı Atölyeleri	Kültür ve Sosyal İşler Müdürlüğü/NYG21	Ataevler Mah.Emek Cd.Ata Çarşısı Kat:3 Nilüfer/BURSA
Nilüfer Yerel Gündem 21 Giymiyorsanız Giydirin Atölyesi	Kültür ve Sosyal İşler Müdürlüğü/NYG21	Ataevler Mah.Emek Cd.Ata Çarşısı Kat:3 Nilüfer/BURSA
Nilüfer Kadın Dayanışma Merk.(Nikadam)	Kültür ve Sosyal İşler Müdürlüğü/NYG21	Konak Mh. Konak Cd. Beşevler Orhaneli Yolu girişi Meydan Apt.D:3
Nilüfer Yerel Gündem 21 Misi Halk Odası	Kültür ve Sosyal İşler Müdürlüğü/NYG21	Gümüštepe Mah.Ali Paşa Cd.Sultan Sok. Nilüfer/BURSA
Nilüfer Yerel Gündem 21 Ertuğrul Mh.Ofisi	Kültür ve Sosyal İşler Müdürlüğü/NYG21	Ertuğrul Mah.Muhtarlık Binası Yanı
<b>d-4 Lokal</b>		
Nilüfer Belediyesi Sosyal Tesisi	Nilüfer Belediyesi Personeli	Karaman Mahallesi Kerem Sk. No:5 Nilüfer/BURSA
Nilüfer Belediyesi Altınşehir Gençlik Merkezi	Nilüfer Belediye Spor Kulübü-Kültür ve Sosyal İşler Müdürlüğü	Altınşehir Mah.230.Sok.No:Bila Nilüfer/BURSA

TAŞINIR MALLARIN TABLOSU		
a- ARAÇLAR		
KULLANICI BİRİM	TAŞINIR ADI	MİKTARI
BAŞKANLIK MAKAMI	BİNEK OTO	4
	MİNİBÜS	1
ÖZEL KALEM MÜDÜRLÜĞÜ	PİKAP	1
	BİNEK OTO	1
	PİKAP	7
	KAMYON	15
	TUZ SERPME KAMYONU	2
	MAZOT TANKERİ	2
	SEPETLİ ARAÇ	1
	SU TANKERİ	3
	GREYDER	4

ULAŞIM HİZM. MÜDÜRLÜĞÜ	DOZER	2
	LODER	9
	EKSKAVATÖR	3
	SİLİNDİR	2
	BİNEK OTO	7
	JEEP	1
	MOTORSİKLET	6
PARK VE BAHÇELER MÜDÜRLÜĞÜ	AĞAÇ NAKİL ARACI	1
	TRAKTÖR	1
TEMİZLİK İŞLERİ MÜDÜRLÜĞÜ	YOL SÜPÜRME ARACI	1
BİLGİ İŞLEM MÜDÜRLÜĞÜ	PİKAP	1
İMAR VE ŞEHİRCİLİK MÜDÜRLÜĞÜ	BİNEK OTO	1
	PİKAP	2
HUKUK İŞLERİ BÜROSU	BİNEK OTO	1
DESTEK HİZMETLERİ MÜDÜRLÜĞÜ	PİKAP	2
	ARAMA KURTARMA ARACI	1
MALİ HİZMETLER MÜDÜRLÜĞÜ	BİNEK OTO	1
	PİKAP	1
KÜLTÜR VE SOSYAL İŞLER MÜDÜRLÜĞÜ	KÜTÜPHANE ARACI	1
	MOTORSİKLET	14
	MINİBÜS	1
	BİNEK OTO	1
NİLÜFER BELEDİYE SPOR KLÜBÜ	OTOBÜS	13
	MINİBÜS	1
SAĞLIK İŞLERİ MÜDÜRLÜĞÜ	BİNEK OTO	1
	PİKAP(ALO CENAZE)	1
	PİKAP	1
	MINİBÜS	2
	AMBULANS	6
	AMBULANS(CENAZE)	1
	CENAZE NAKİL AR.	4
VETERİNER İŞLERİ MÜDÜRLÜĞÜ	PİKAP	1
ZABITA MÜDÜRLÜĞÜ	BİNEK OTO	5
	PİKAP	6
	MOTORSİKLET	1
YEREL GÜNDEM 21	BİNEK OTO	1
AKÇALAR ŞEFLİĞİ	ARAZÖZ	1
	ET ARACI	3
	PİKAP	1
	M.TANKERİ	1
GÖLYAZI ŞEFLİĞİ	ARAZÖZ	1
	TRAKTÖR	1
	VİDANJÖR	1
	BİNEK OTO	1
	ÇÖP KAMYONU	3

GÖRÜKLE ŞEFLİĞİ	ARAZÖZ	2
	KAMYONET	1
	TRAK. SÜPÜRGE MAK.	1
HASANAĞA ŞEFLİĞİ	ARAZÖZ	1
	SU TANKERİ	1
	TRAKTÖR	1
KAYAPA ŞEFLİĞİ	BİNEK OTO	1
	KAMYON	1
ÇALI ŞEFLİĞİ	ARAZÖZ	1
	TRAKTÖR	1
	JEEP	1
ATATÜRK KENT ORMANI	ARAZÖZ	1
TOPLAM		171

## 2. Bilişim Sistemi

MÜDÜRLÜKLER BAZINDA DONANIM LİSTESİ																				
DONANIM	SUNUCU	BİLGİSAYAR	Diz Üstü Bilgisayar	YAZICI	MODEM	ROUTER	HUB	SWITCH	PLOTER	TARAYICI	PROJEKSİYON	GÜÇ Kaynakları	SANTRAL	KLİMA	Rüzgar Güneş Paneli	PDKS Cihaz	Kamera	Telsiz İstasyon	Telsiz	Araç Takip Cihazı
BAŞKANLIK		9	2								1								4	3
BİLGİ İŞLEM MÜDÜRLÜĞÜ	14	10	7	4	20	13		15				30	18	5	1	9	31	1	2	1
PLAN PROJE MÜDÜRLÜĞÜ		19		8						1										
ÖZEL KALEM MÜDÜRLÜĞÜ		11	1	9						1									3	1
YAZI İŞLERİ MÜDÜRLÜĞÜ		16		8	1															
FEN İŞLERİ MÜDÜRLÜĞÜ		16	1	11					2										23	27
ULAŞIM HİZMETLERİ MÜD.		22		11																
MALİ HİZMETLER MÜD.		50		16																2
HUKUK İŞLERİ MÜD.		6	1	2																
İMAR VE ŞEHİRCİLİK MÜD.		61	1	28					1	1	2								8	3
KÜLTÜR VE SOSYAL İŞLER		25	2	10	1				1	1										1
PARK VE BAHÇELER MÜD.		6		2															3	9
İNSAN KAYNAKLARI MÜD.		15		8																
DESTEK HİZMETLERİ MÜD.		9		5																1
SAĞLIK İŞLERİ MÜD.		11		3	2															12
SİVİL SAVUNMA		4		2	1														1	1
TEMİZLİK İŞLERİ MÜD.		4		3															3	11
VETERİNER İŞLERİ MÜD.		15		10			1	1											5	2
ZABITA MÜDÜRLÜĞÜ		22		10	3														23	7
İŞLETME MÜDÜRLÜĞÜ		14		12																
TEFTİŞ KURULU																				
MÜDÜRLÜĞÜ		4		4																
YG21		7	2	6	3						1								4	
MUHTARLIKLAR		37		37	15															
SPOR		5		1	1															5
<b>2009 EYLÜL TOPLAM</b>	<b>14</b>	<b>393</b>	<b>17</b>	<b>209</b>	<b>46</b>	<b>13</b>	<b>1</b>	<b>16</b>	<b>4</b>	<b>4</b>	<b>4</b>	<b>30</b>	<b>18</b>	<b>5</b>	<b>1</b>	<b>9</b>	<b>31</b>	<b>1</b>	<b>79</b>	<b>81</b>
<b>2008 TOPLAM</b>	<b>11</b>	<b>326</b>	<b>17</b>	<b>176</b>	<b>43</b>	<b>11</b>	<b>1</b>	<b>11</b>	<b>4</b>	<b>4</b>	<b>4</b>	<b>24</b>	<b>11</b>	<b>5</b>	<b>1</b>	<b>9</b>	<b>21</b>	<b>1</b>	<b>79</b>	<b>86</b>
<b>2007 TOPLAM</b>	<b>11</b>	<b>303</b>	<b>17</b>	<b>155</b>	<b>42</b>	<b>11</b>	<b>0</b>	<b>10</b>	<b>3</b>	<b>4</b>	<b>4</b>	<b>17</b>	<b>8</b>	<b>5</b>	<b>1</b>	<b>9</b>	<b>21</b>	<b>1</b>	<b>76</b>	<b>86</b>
<b>2006 TOPLAM</b>	<b>11</b>	<b>274</b>	<b>17</b>	<b>152</b>	<b>42</b>	<b>11</b>	<b>0</b>	<b>10</b>	<b>3</b>	<b>4</b>	<b>4</b>	<b>17</b>	<b>8</b>	<b>5</b>	<b>1</b>	<b>9</b>	<b>21</b>	<b>1</b>	<b>76</b>	<b>86</b>
<b>2005 TOPLAM</b>	<b>11</b>	<b>240</b>		<b>126</b>	<b>10</b>	<b>10</b>		<b>10</b>	<b>3</b>	<b>2</b>										

MÜDÜRLÜKLER BAZINDA YAZILIM LİSTESİ																				
YAZILIM	Sunucu İşletim Sistemi	WEB Alan Adları Sayısı	WAP Yazılımı	YÖN. Bilgi Sis. Otomasyon Yaz.				Muhür Tasarım Otomasyon Yazılımı	CBS yazılımı							Sesli Yanıt Sistemi	PKKS YAZILIMI	SMS Sistemi	Kamera Sistemi	Araç Takip Yazılım
				YÖN. Bilgi Sis.	Yön. Bilgi Otomasyonu	Yön. Bilgi Veri Sis.	Yön. Bilgi Otomasyon		CBS yazılımı	CBS Harita Mod.	CBS Planlama Mod.	CBS Emlak İstimaak Mod.	CBS İmar Mod.	CBS Fen İşleri Mod.	CBS Veritabanı					
MÜDÜRLÜKLER																				
Bilgi İşlem Müdürlüğü	14	17	1	1	1	1	2		5						1	1	1	1		
Destek Hizmetleri Müdürlüğü							2													
Fen İşleri Müdürlüğü							2		5					15	1					
Ulaşım Müdürlüğü							1		5					15						
Hukuk İşleri Müdürlüğü							1													
İmar ve Şehircilik Müdürlüğü							5		35	20	20	5	10							
İnsan Kaynakları Müdürlüğü							3													
İşletme Müdürlüğü							1													
Kültür ve Sosyal İşler Müdürlüğü							1											1		
Mali Hizmetler Müdürlüğü							7								1					
Özel Kalem Müdürlüğü							4													
Park ve Bahçeler Müdürlüğü																				
Plan ve Proje Müdürlüğü							4													
Sağlık İşleri Müdürlüğü							3													
Teftiş Kurulu Müdürlüğü																				
Temizlik İşleri Müdürlüğü							1													
Veterinerlik Müdürlüğü							1													
Yazı İşleri Müdürlüğü							4													
Zabıt Müdürlüğü							1													
MUHTARLIKLAR								24												
SPOR																				
2009 EYLÜL TOPLAM	14	17	1	1	1	42	24	50	20	20	5	10	30	3	1	1	1	6		
2008 TOPLAM	11	11	1	1	1	41	24	50	20	20	5	10	30	1	1	1	1	4		
2007 TOPLAM	11	11	1	1	1		24							1	1	1	1	4		
2006 TOPLAM	11	8	1	1	1		24							1	1	1	1	4		
2005 TOPLAM	11			1	1		24													

#### D. İnsan Kaynakları

##### Çalışanların Kadro Durumuna Göre Dağılımı

YILLAR	MEMUR	İŞÇİ				HİZMET ALIMI YOLU İLE	TOPLAM
		SÖZLEŞMELİ	KADROLU	GEÇİCİ			
				SENDİKALI	BÜRO ELEMANI		
2000	146	-	46	63	51	18	354
2001	156	-	39	61	51	18	325
2002	159	-	39	62	55	20	335
2003	161	-	38	68	74	16	357
2004	171	-	38	68	83	19	379
2005	176	-	34	67	99	67	443
2006	182	2	31	64	96	102	450
2007	175	2	28	69	83	139	496
2008*	174	2	170	0	0	168	514
2009**	233	22	238	0	0	196	689

\*31.12.2007 TARİHİ İTİBARIYLA GEÇİCİ İŞÇİLERİN HEPSİ KADROLU İŞÇİ STATÜSÜNE GEÇMİŞTİR.

\*\*MART 2009 SONRASI KAPATILARAK BELEDİYEMİZE DEVREDİLEN 6 BELDENİN ÇALIŞANLARI BELEDİYEMİZ KADROSUNA GEÇMİŞTİR.

MEMURLARIN SINIF VE ÖĞRENİM DURUMLARINA GÖRE SAYISAL DAĞILIMI											
SINIFLAR	Okur Yazar	İlkokul	Ortaokul	Lise Ve Dengi	Y.Okul (2 Yıl)	Fakülte (4 Yıl)	Fakülte (5 Yıl)	Fakülte (6 Yıl)	Yüksek Lisans	Doktora	Toplam
GEN.İD .HİZ.		9	16	76	23	34			1	2	161
TEKNİK HİZ.			1	16	10	24	1				51
SAĞLIK HİZ.				1	4			7		1	13
YAR. HİZ.		5		1	1						7
<b>TOPLAM</b>		14	17	94	38	58	1	7	1	3	233

İŞÇİLERİN SINIF VE ÖĞRENİM DURUMLARINA GÖRE SAYISAL DAĞILIMI											
SINIFLAR	Okur Yazar	İlkokul	Ortaokul	Lise Ve Dengi	Y.Okul (2 Yıl)	Fakülte (4 Yıl)	Fakülte (5 Yıl)	Fakülte (6 Yıl)	Yüksek Lisans	Doktora	Toplam
İŞÇİ		89	31	64	20	29		2	2	1	238
GEÇ.İŞÇİ											-
SÖZ. PERSONEL				2	5	13	2				22
<b>TOPLAM</b>		89	31	66	25	42	2	2	2	1	260

## E. Diğer Hususlar

### 1. Mali Durum

2008 MALİ YILI GELİR BÜTÇESİ GERÇEKLEŞME DURUMU				
	2008 MALİ YILI BÜTÇE TAHMİNİ	TAHAKKUK 2008 YILI-ÖNCEKİ YILLAR	TAHSİLAT 2008 YILI-ÖNCEKİ YILLAR	DEVROLAN / TAHAKKUK 2008 YILI-ÖNCEKİ YILLAR
VERGİ GELİRLERİ	55.040.265,00 YTL	50.726.063,45 YTL	36.343.215,06 YTL	14.382.848,39 YTL
TEŞEBBÜS VE MÜLK.GEL.	2.467.605,00 YTL	4.450.617,08 YTL	3.474.824,98 YTL	975.792,10 YTL
ALINAN BAĞIŞ VE YARDIMLAR	5.325.000,00 YTL	1.246.704,10 YTL	1.246.704,10 YTL	
DİĞER GELİRLER	23.963.565,00 YTL	32.453.163,65 YTL	23.263.898,55 YTL	9.189.265 10 YTL
SERMAYE GELİRLERİ	6.802.500,00 YTL	10.070.112,46 YTL	10.070.112,46 YTL	
<b>2008 GENEL TOPLAM</b>	<b>93.600.000,00 YTL</b>	<b>98.946.660,74 YTL</b>	<b>74.398.755,15 YTL</b>	<b>24.547.905,59 YTL</b>
2007 GENEL TOPLAM	76.150.000,00 YTL	80.404.172,27 YTL	59.800.005,69 YTL	20.604.166,58 YTL
2006 GENEL TOPLAM	60.000.000,00 YTL	60.293.662,16 YTL	50.872.615,58 YTL	9.420.866,58 YTL
2005 GENEL TOPLAM	42.850.000,00 YTL	39.669.854,00 YTL	35.880.004,00 YTL	3.789.850,00 YTL



## BELEDİYE BÜTÇE GELİRLERİ İÇMAL

	AÇIKLAMA	BÖLÜM (PROGRAM)	GELİR TÜRÜ
<b>01</b>	<b>VERGİ GELİRLERİ</b>		<b>36.353.977,56 TL</b>
	02 MÜLKİYET ÜZERİNDEN ALINAN VERGİLER		21.133.971,21 TL
	03 DAHİLDE ALINAN MAL VE HİZMET VERGİLERİ		7.763.202,02 TL
	06 HARÇLAR		7.456.804,33 TL
<b>02</b>	<b>SOSYOAL GÜVENLİK GELİRLERİ</b>		
<b>03</b>	<b>TEŞEBBÜS VE MÜLKİYET GELİRLERİ</b>		<b>3.474.824,98 TL</b>
	01 MAL VE HİZMET SATIŞ GELİRLERİ		1.480.729,02 TL
	06 KİRA GELİRLERİ		1.994.095,96 TL
<b>04</b>	<b>ALINAN BAĞIŞ VE YARDIMLAR İLE ÖZEL GELİRLER</b>		<b>1.246.704,10 TL</b>
	02 MERKEZİ YÖNETİM BÜTÇESİNE DAHİL İDARELERDEN ALINAN BAĞIŞ VE YARDIMLAR		422.393,40 TL
	04 KURUMLARDAN VE KİŞİLERDEN ALINAN YARDIM VE BAĞIŞLAR		203.810,70 TL
	05 PROJE YARDIMLARI		620.500,00 TL
<b>05</b>	<b>DİĞER GELİRLER</b>		<b>23.296.789,75 TL</b>
	01 FAİZ GELİRLERİ		1.388.359,42 TL
	02 KİŞİ VE KURUMLARDAN ALINAN PAYLAR		18.179.400,98 TL
	03 PARA CEZALARI		3.243.171,12 TL
	09 DİĞER ÇEŞİTLİ GELİRLER		485.858,23 TL
<b>06</b>	<b>SERMAYE GELİRLERİ</b>		<b>13.137.546,44 TL</b>
	01 TAŞINMAZ SATIŞ GELİRLERİ		13.135.025,34 TL
	02 TAŞINIR SATIŞ GELİRLERİ		2.521,10 TL
<b>08</b>	<b>ALACAKLARDAN TAHSİLAT</b>		
<b>09</b>	<b>RED VE İADELER (-)</b>		
	<b>2008 GENEL TOPLAM</b>		<b>77.509.842,83 TL</b>
	<b>2007 GENEL TOPLAM</b>		<b>59.800.005,69 TL</b>
	<b>2006 GENEL TOPLAM</b>		<b>50.872.615,58 TL</b>

## BÜTÇE GİDERLERİ BÖLÜM KODLARI İTİBARI İLE İÇMAL

	AÇIKLAMA	BÖLÜM (PROGRAM)
O1	GENEL KAMU HİZMETLERİ	15.906.154,72
O2	SAVUNMA HİZMETLERİ	
O3	KAMU DÜZENİ VE GÜVENLİK HİZMETLERİ	1.170.504,01
O4	EKONOMİK İŞLER VE HİZMETLERİ	39.366.795,11
O5	ÇEVRE KORUMA HİZMETLERİ	8.334.776,02
O6	İSKAN VE TOPLUM REFAHI HİZMETLERİ	2.704.245,70
O7	SAĞLIK HİZMETLERİ	535.259,13
O8	DİNLENME, KÜLTÜR VE DİN HİZMETLERİ	15.720.509,91
O9	EĞİTİM HİZMETLER	-
10	SOSYAL GÜVENLİK VE SOSYAL YARDIM HİZMETLERİ	-
	<b>2008 GENEL TOPLAM</b>	<b>83.738.244,60</b>
	<b>2007 GENEL TOPLAM</b>	<b>73.302.746,16</b>
	<b>2006 GENEL TOPLAM</b>	<b>55.157.357,96</b>

2006 MALİ YILI	BÜTÇE ( YTL)	GERÇEKLEŞEN (YTL)	%
Cari	25.869.728,00	30.207.378,21	116,77%
Yatırım	27.726.000,00	22.640.419,13	81,66%
Transfer	6.404.272,00	2.309.560,62	36,06%
Toplam	60.000.000,00	55.157.357,96	91,93%
2007 MALİ YILI	BÜTÇE ( YTL)	GERÇEKLEŞEN (YTL)	%
Cari	36.924.110,00	39.577.122,85	107,19%
Yatırım	31.854.300,00	30.132.218,42	94,59%
Transfer	7.371.590,00	3.593.404,89	48,75%
Toplam	76.150.000,00	73.302.746,16	96,26%
2008 MALİ YILI	BÜTÇE ( YTL)	GERÇEKLEŞEN (YTL)	%
Cari	40.660.281,00 TL	44.521.864,74 TL	109,50%
Yatırım	54.499.237,00 TL	35.655.387,33 TL	65,42%
Transfer	10.040.482,00 TL	3.560.992,53 TL	35,47%
Toplam	105.200.000,00	83.738.244,60	79,60%
2009 MALİ YILI	BÜTÇE ( TL)	GERÇEKLEŞEN (TL)	%
Cari	69.331.820,00 TL		
Yatırım	59.313.000,00 TL		
Transfer	13.665.180,00 TL		
Toplam	142.310.000,00 TL		

Bütçe Uygulamaları ile ilgili İstatistik Bilgiler

GİDERİN ÇEŞİDİ		BÜTÇE	2007 YILINDAN DEVİR	2008 YILI ÖDENEK	AKTARMA ZAM(+) TENZİL(-)	2008 YILI TOPLAM ÖDENEK	2008 YILI HARCAMA
		2008 YILI BÜTÇE ÖDENEĞİ					
CARI HARCAMALAR	O1 PERSONEL GİDERLERİ	10.424.174,00			4.530.052,69 4.301.907,00	10.652.319,69	9.585.847,78
	O2 SOS.GÜV.KUR.DEV.PRİMİ GİD.	1.599.546,00			13.938,20 49.999,96	1.563.484,24	1.447.103,81
	O3 MAL VE HİZMET ALIM GİD.	28.586.561,00			9.199.254,22 3.321.323,74	34.464.491,48	33.459.451,95
	O4 FAİZ GİDERLERİ	50.000,00			20.538,80	29.461,20	29.461,20
<b>CARI TOPLAM</b>		<b>40.660.281,00</b>	-	-	<b>13.743.245,11</b> <b>7.693.769,50</b>	<b>46.709.756,61</b>	<b>44.521.864,74</b>
YATIRIM HARCAMALARI	O6 SERMAYE GİDERLERİ	54.499.237,00			8.638.933,83 8.877.091,82	54.261.079,01	35.655.387,33
	<b>YATIRIM TOPLAM</b>	<b>54.499.237,00</b>	-	-	<b>8.638.933,83</b> <b>8.877.091,82</b>	<b>54.261.079,01</b>	<b>35.655.387,33</b>
TRANSFER HARCAMALARI	O5 CARİ TRANSFERLER	5.420.596,00	698.143,91		175.041,62 1.476.473,06	4.817.308,47	3.450.992,53
	O7 SERMAYE TRANSFERLERİ	120.000,00			10.000,00	110.000,00	110.000,00
	O8 BORÇ VERME					-	
	O9 YEDEK ÖDENEKLER	4.499.886,00			4.499.886,18	0,18	
<b>TRANSFER TOPLAM</b>		<b>10.040.482,00</b>	<b>698.143,91</b>	-	<b>175.041,62</b> <b>5.986.359,24</b>	<b>4.927.308,29</b>	<b>3.560.992,53</b>
<b>2008 GİDER GENEL TOPLAM</b>					<b>22.557.220,56</b> <b>22.557.220,56</b>		
		<b>105.200.000,00</b>	<b>698.143,91</b>	-		<b>105.898.143,91</b>	<b>83.738.244,60</b>
<b>2007 GİDER GENEL</b>		<b>76.150.000,00</b>	<b>561.329,34</b>			<b>76.711.329,34</b>	<b>73.302.746,16</b>

Gider Bütçesi Gerçekleşme Durumu

## 2. Kurum Paydaşları

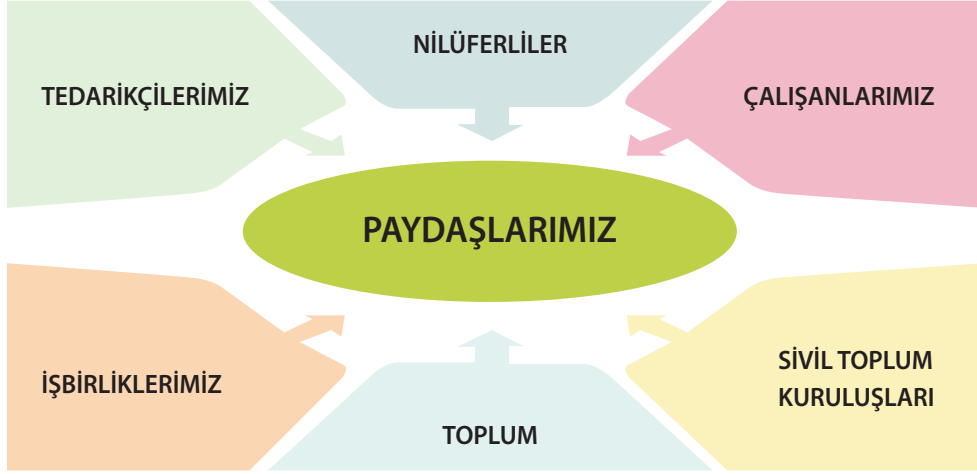

## II. PERFORMANS BİLGİLERİ

### A. Temel Politika ve Öncelikler

#### Değerlerimiz

- İnsan odaklı ve öncelikli hizmet üretmek
- Yaptığımız işi sürekli iyileştirme mantığı ile daha fazla insana, daha az kaynak kullanarak daha iyi hizmet ulaştırabilmek
- Tüm çalışma süreçlerimizde doğa dostu düşünerek, doğaya mümkün olduğu kadar az olumsuz etki etmek
- Hizmetlerimizde, insanların cinsiyetlerine göre farklı beklentilerinin ve ihtiyaçlarının olabileceğinden hareketle, toplumsal cinsiyet eşitliğine duyarlı olmak
- Halka hizmet amacıyla var olan bir kurum olmaktan kaynaklanan toplumsal sorumluluk bilinci ile hareket etmek

#### Politikalarımız

##### Kalite Politikamız

İnsan odaklı yönetim anlayışı doğrultusunda;

Paydaşların mevcut ve gelecekteki gereksinim/ beklentilerini karşılayacak kalitede, sürekli ve güvenilir hizmetler sunmayı,

Kentsel yaşam kalitesini ve kentlilik bilincini arttırmayı,

Paydaşların yönetime aktif katılımını sağlayacak mekanizmaları oluşturmayı,

Hizmet süreçlerini iş mükemmelliği modeline göre gözden geçirerek etkinliğini ve verimliliğini sürekli iyileştirmeyi,

Paydaş memnuniyetini arttırmayı taahhüt ederiz.

##### İş Sağlığı ve Güvenliği Politikamız

İSG kültürü oluşturmak için;

Tüm çalışanlarımızın, tedarikçilerimizin ve ziyaretçilerimizin sağlıklarını korumayı ve güvenliğini sağlamayı öncelikli hedef olarak ele almayı,

Riskli durumların tespitini ve kontrolünü sağlamak için gerekli kaynakları sağlayarak uygun planlama yapmayı ve bu doğrultuda iş kazalarını azaltmayı,

Yürürlükte bulunan İSG ile ilgili yasal mevzuat ve düzenlemelere uymayı,

Çalışanlarımızın iş sağlığı ve güvenliği bilincini geliştirmek için gerekli eğitim faaliyetlerini düzenlemeyi,

Tüm çalışanların katılımını sağlayacak İSG konularında sürekli iyileştirmeyi sağlamayı taahhüt ederiz.

##### Çevre Politikamız

Çevrenin bütün canlıların ortak varlığı olduğu gerçeğinden hareketle;

Sürdürülebilir kalkınma ve gelişme için belirlenen politika ve stratejileri uygulamayı,

Yaşam kalitesini arttırmak için çevre yönetim sistemini oluşturmayı ve sürekli iyileştirmeyi,

Çevre kirliliğinin oluşmadan önlenmesi ve azaltılmasına yönelik yöntemler oluşturmayı,

Doğal kaynaklar ve enerjinin verimli bir şekilde kullanılmasını sağlamayı,

Toplumun sağlıklı bir çevrede yaşamasını güvence altına almayı,

Atık oluşumunu kaynağında azaltmayı, geri kazanılmasını sağlamayı,

Çevrenin korunması, kirliliğin önlenmesi ve çevre sorunlarının çözümü konusunda toplumsal bilincin arttırılmasını sağlamayı taahhüt ederiz.

### **Kurumsal Sosyal Sorumluluk Politikamız**

Belediyemiz faaliyetlerinin ve topluma yönelik hizmetlerinin “amaca uygunluğunu” ve “sürdürülebilirliğini” teminat altına almak amacıyla, içeride ve dışarıda “yönetişim” mekanizmalarını yasal zorunlulukların ötesinde bir anlayışla oluşturmayı ve faal tutmayı taahhüt ederiz.

### **Ulaşım Politikamız**

Yayaları, kadınları, bisikletlileri ve dezavantajlı grupları (engelliler, yaşlılar, çocuklar gibi) kapsayan insan odaklı ulaşım hizmeti verilmesini sağlamayı taahhüt ederiz.

### **Eşitlik Politikamız**

Toplumsal cinsiyet eşitliği yaklaşımını yerel yönetim anlayışına yerleştirmeye yönelik olarak, kadınların, karar mekanizmalarına katılımını artırmaya ve kadınların gündelik yaşam koşullarını iyileştirmeye yönelik politika ve stratejiler belirlemeyi ve ilgili tüm paydaşlarla işbirliği ve koordinasyonu sağlamayı taahhüt ederiz.

### **Engelli Politikamız**

Nilüfer Belediyesi olarak engelli yurttaşlara ilişkin;  
Kendi seçimlerini yapma özgürlükleri ve bağımsızlıklarını da kapsayacak şekilde, kişilerin insanlık onuru ve bireysel özerkliklerine saygı gösterilmesini,  
Ayrımcılık yapılmamasını,  
Engellilerin topluma tam ve etkin katılımlarının sağlanmasını,  
Farklılıklara saygı gösterilmesini ve engellilerin insan çeşitliliğinin ve insanlığın bir parçası olarak kabul edilmesini,  
Fırsat eşitliğini,  
Erişilebilirliği,  
Kadın-erkek eşitliğini,  
Engelli çocukların gelişim kapasitesine ve kendi kimliklerini koruyabilme haklarına saygı duyulmasını  
sağlamayı taahhüt ederiz.

## **B. Amaç ve Hedefler**

### **Temel Hedefimiz - Vizyon**

Hizmet standartları ve yönetim mükemmelliği ile uluslararası düzeyde tanınan; Türkiye'nin örnek ve lider yerel yönetim kurumu olmaktır.

### **Temel Görevimiz – Misyon**

- Nilüfer Halkı'na çağdaş yaşam standartlarında güvenilir belediyeçilik hizmetleri sunmak
- Bursa'nın sürdürülebilir gelişmesine katkı sağlamak
- Türkiye’de yerel yönetimin mükemmelleşmesine öncülük etme yönünde bilgi ve tecrübelerini diğer yerel yönetim kurumları ile paylaşmaktır

## ■ AMAÇ 1: KURUMSAL GELİŞİM – Kurum çalışanlarının, kaynakların ve süreçlerin iyi bir liderlikle yönlendirilerek daha yüksek paydaş memnuniyetine ve daha başarılı kurumsal performansa ulaşmak

- **Hedef 1.1:** Mükemmellik modeline göre kurumsal performansı artırmak.
- **Hedef 1.2:** Hizmet sunum etkinliğini artırmak.
- **Hedef 1.3:** Hizmet sunum verimliliğini artırmak.
- **Hedef 1.4:** Kurum içi işlerin mevzuata uygun yürütülmesini sağlamak.
- **Hedef 1.5:** Çalışanların bilgi birikimleri, bireysel düzeyde, ekip düzeyinde ve kuruluşun bütününde yönetilmesini, geliştirilmesini ve özgürce kullanılmasını sağlamak.
- **Hedef 1.6:** Belediyeye ek kaynak elde edilmesini sağlamak.
- **Hedef 1.7:** Tahakkuk eden gelirlerin tahsilatını artırmak.
- **Hedef 1.8:** Belediyedeki tüm kaynakların her türlü riske karşı korunarak, etkin, verimli ve tasarruflu biçimde kullanılmasını sağlamak.
- **Hedef 1.9:** Bütçe gerçekleştirme oranını artırmak.
- **Hedef 1.10:** Kurum politika ve stratejileri doğrultusunda gelişen teknolojiler takip edilerek bilişim sisteminin sürdürülebilirliğini, yaygınlaşmasını ve güvenliğini sağlamak.

## ■ AMAÇ 2: KENTSEL GELİŞİM – Nilüferlilerin sağlıklı, kaliteli ve çağdaş yaşam standartlarında bir yaşam sürdürebileceği, yaşayanların haklarını ön plana alan belediyecilik hizmetlerini sunmak

- **Hedef 2.1:** Nilüfer'in geleceğe yönelik yaşanılabilir, sağlıklı ve güvenli yaşamın tesis edildiği, planlı bir kent olmasını sağlamak.
- **Hedef 2.2:** Nilüfer'in herhangi bir doğal afet, yangın vb. risklere karşı hazır olmasını sağlayacak önlemlerin alınmasını ve en az zararla atlatılmasını sağlamak amacıyla tüm kurum ve kuruluşlarla etkin bir koordinasyon ve işbirliği oluşturmak.
- **Hedef 2.3:** Yaşanabilir, sağlıklı ve sürdürülebilir bir kentsel çevre için Nilüfer'de yaşayanları etkileyen çevre sorunlarının tespit edilerek, bu sorunlara müdahale yöntemlerinin geliştirilmesini, kirlilik kaynaklarının denetim altına alınmasını, çevreye ve insan sağlığına olumsuz etkilerinin giderilmesini sağlamak.
- **Hedef 2.4:** Nilüfer ilçesinin, evsel atıkların düzenli toplandığı, cadde ve sokakların sürekli temiz tutulduğu, geri dönüşebilir atıklar konusunda bilinci yüksek önder ve örnek bir kent olmasını sağlamak.
- **Hedef 2.5:** Nilüfer'i, Nilüfer'de yaşayanların aktif bir şekilde kullandığı, şehre nefes aldırın yeşil alanlara sahip bir kent haline getirmek.
- **Hedef 2.6:** Nilüfer'de yaşayanların sağlığı açısından önemli sorunların saptanması, giderilmesi, sağlık uygulama ve eğitimlerinin yapılması sonucunda sağlık ve bilinç düzeyi yüksek bir kent ortamının yaratılmasını sağlamak.
- **Hedef 2.7:** Nilüfer ilçesi sınırları dahilindeki yolların güvenli, uygun yolculuk imkanı sağlayabilecek şekilde açılması, asfaltlanması ve sürekli bakımlarının yapılmasını sağlayacak, yaya öncelikli ulaşım düzenlemelerini hayata geçirmek.
- **Hedef 2.8:** Nilüfer'in, yaşayan herkesin spor yapması için gerekli tüm olanaklara sahip, yaşam boyu spor kültürünün içselleştirildiği bir spor kenti olmasını sağlamak.

■ **AMAÇ 3: TOPLUMSAL GELİŞİM – Nilüfer’i kültürel, sosyal ve bilimsel faaliyetlerin ön plana çıktığı, kararların yönetim anlayışıyla alındığı bir kültür, sanat, eğitim ve bilim kenti yapmak**

- **Hedef 3.1:** Sürdürülebilir kalkınmanın vazgeçilmez temellerinin demokratik, insan haklarına saygılı, şeffaf, halka hesap veren yerel yönetimler olduğu gerçeğinden hareketle karar ve uygulama sürecinde tüm paydaşların katılımı sağlanarak kentlilik bilinci ve aidiyet duygusunun kazandırılmasına yönelik çalışmaların yürütülmesini sağlamak.
- **Hedef 3.2:** Toplumsal cinsiyet eşitliği yaklaşımının belediye genelinde yaygınlaştırılarak tüm hizmetlere yansımaları sağlamak.
- **Hedef 3.3:** Nilüfer’de, kayıt dışı ekonomik faaliyet ve oluşumların önüne geçilerek , tüm işletmelerin denetim altında tutulmaları ve tüketici haklarını korumak için gerekli tedbirlerin ve önlemlerin alınmasını sağlamak.
- **Hedef 3.4:** Kültür ve sanat faaliyetlerinin kentin her noktasına ulaşmasını sağlamak.
- **Hedef 3.5:** Nilüfer’de engellilerin tüm kentsel hizmetlerden yararlanmalarını, ortak yaşam kültürüne dahil olmalarını sağlayacak proje ve faaliyetleri gerçekleştirmek.

■ **AMAÇ 4: EKONOMİK GELİŞİM – Nilüfer’deki tüm ekonomik imkanların geliştirilmesi yönünde çalışmalar yapmak, Nilüfer’i tarihi ve doğal güzellikleri, turizmi, nitelikli insan gücü, sanayisi, tarım ve hayvancılığı ile sürekli ve sağlıklı gelişen bir ilçe haline getirmek**

- **Hedef 4.1:** Nilüfer’in kültür ve turizm potansiyeli ortaya çıkarılarak, bu özellikleri ile ulusal ve uluslararası alanda tanıtımına yönelik çalışmaların yapılmasını sağlamak.
- **Hedef 4.2:** Nilüfer’de yaşayan ve iş arayan bireylerin bilgi, beceri ve eğitimleri doğrultusunda “doğru iş”lere yönlendirilmeleri; işverenler ile en doğru ve en hızlı biçimde buluşturularak, ekonomik hayata katılmalarını sağlamak.
- **Hedef 4.3:** Planlı, istikrarlı, verimli, sağlıklı, doğaya ve insana dost tarım ve hayvancılık politikaları ile, Nilüfer’in tarım ve hayvancılığı konusunda kendi kendine yeten, hem çiftçinin hem de tüketicilerin kazandığı bir kent haline gelmesini sağlamak.



### C. Performans Hedef ve Göstergeleri ile Faaliyetler

#### PERFORMANS HEDEFİ TABLOSU

<b>İdare Adı</b>	BURSA NİLÜFER BELEDİYESİ
------------------	--------------------------

<b>Amaç</b>	AMAÇ 1: Kurum çalışanlarının, kaynakların ve süreçlerin iyi bir liderlikle yönlendirilerek daha yüksek paydaş memnuniyetine ve daha başarılı kurumsal performansa ulaşmak
<b>Hedef</b>	Hedef 1.1: Mükemmellik modeline göre kurumsal performansı artırmak.

<b>Performans Hedefi</b>	Avrupa Kalite Yönetim Vakfının Mükemmellik modeli kapsamında yapılacak kurum özdeğerlendirmesine göre performansın artırılması
<p>Açıklamalar</p> <p>Mükemmellik modeli performansı kurumun kaynaklarının uygun yönlendirilmesi ile elde edilen sonuçlar değerlendirilerek belirlenmektedir. Kurumun daha önceki özdeğerlendirmeleri sonucu yapılacak iyileştirmelerle daha iyi sonuca ulaşması hedeflenmektedir.</p>	

Performans Göstergeleri		2008	2009	2010
1	Kurumsal özdeğerlendirme puanı (min)	600	-	650
<p>Açıklama</p> <p>Kurum içi yapılan özdeğerlendirmede 650 puanın üstüne ulaşılacaktır.</p>				

Faaliyetler		Kaynak İhtiyacı (t+1) (TL)		
		Bütçe	Bütçe Dışı	Toplam
1	Özdeğerlendirme ekibi kurularak kurum özdeğerlendirmesinin yapılması	2.500,00	0,00	<b>2.500,00</b>
2	Çalışma alanlarında iyileştirme amaçlı kıyaslama yapmak için işbirliklerinin geliştirilmesi	32.000,00	0,00	<b>32.000,00</b>
3	Belediyeye Ar-Ge çalışmalarını destekleyecek, öğrenme ve kıyaslama fırsatı sağlayacak kitap ve süreli yayınlar kazandırılması	2.000,00	0,00	<b>2.000,00</b>
<b>Genel Toplam</b>		<b>36.500,00</b>	<b>0,00</b>	<b>36.500,00</b>

## PERFORMANS HEDEFİ TABLOSU

<b>İdare Adı</b>	BURSA NİLÜFER BELEDİYESİ
<b>Amaç</b>	AMAÇ 1: Kurum çalışanlarının, kaynakların ve süreçlerin iyi bir liderlikle yönlendirilerek daha yüksek paydaş memnuniyetine ve daha başarılı kurumsal performansa ulaşmak
<b>Hedef</b>	Hedef 1.2: Hizmet sunum etkinliğini artırmak.

<b>Performans Hedefi</b>	Hizmet sunumlarının paydaşların beklentilerini karşılayacak şekilde etkin hale getirilmesi
Açıklamalar Hizmet sunumunda etkinliğin sağlanması ile Nilüfer Belediyesi paydaşlarının belediye hizmetlerinden duyduğu memnuniyetin artacağı öngörülmektedir.	

Performans Göstergeleri		2008	2009	2010
1	Vatandaş Memnuniyet Oranı	73%	-	75%
Açıklama Yılda bir kez düzenli olarak yaptırılan VMA ile Nilüferlilerin memnuniyeti ölçülecektir.				
2	Meclis Üyeleri Memnuniyet Oranı	-	70%	75%
Açıklama Yılda bir kez düzenli olarak yaptırılan MÜMA ile Nilüfer Belediye meclis üyelerinin memnuniyeti ölçülecektir.				
3	Muhtar Memnuniyet Oranı	88%	80%	88%
Açıklama Yılda iki kez düzenli olarak yaptırılan MMA ile Nilüfer'deki muhtarların memnuniyeti ölçülecektir.				
Açıklama				

Faaliyetler		Kaynak İhtiyacı (t+1) (TL)		
		Bütçe	Bütçe Dışı	Toplam
1	Paydaş memnuniyetini ölçmek için çeşitli anket uygulamaları yapılması	60.000,00	0,00	<b>60.000,00</b>
2	Uygulanan yönetim sistemlerinin iç ve dış denetimlerle gözden geçirilmesi	15.000,00	0,00	<b>15.000,00</b>
3	Yönetim sistemleri el kitabının basılması ve dağıtılması	16.000,00	0,00	<b>16.000,00</b>
4	Hizmet etkinliğini artıracak çeşitli hizmet binalarının yapılması	835.000,00	0,00	<b>835.000,00</b>
<b>Genel Toplam</b>		<b>926.000,00</b>	<b>0,00</b>	<b>926.000,00</b>

## PERFORMANS HEDEFİ TABLOSU

<b>İdare Adı</b>	BURSA NİLÜFER BELEDİYESİ
------------------	--------------------------

<b>Amaç</b>	AMAÇ 1: Kurum çalışanlarının, kaynakların ve süreçlerin iyi bir liderlikle yönlendirilerek daha yüksek paydaş memnuniyetine ve daha başarılı kurumsal performansa ulaşmak
<b>Hedef</b>	Hedef 1.3: Hizmet sunum verimliliğini artırmak.

<b>Performans Hedefi</b>	Vatandaş taleplerine cevap verme süresinin kısaltılması
<b>Açıklamalar</b>	Kaynakların verimli kullanılarak daha kısa zamanda daha fazla vatandaş talebi karşılanacaktır.

Performans Göstergeleri		2008	2009	2010
1	Dilekçe cevaplama süreleri	15 gün	15 gün	15 gün
Açıklama 2010 yılında ortalama dilekçe cevaplama süresi 15 gün olacaktır.				
2	Yasal sürede cevaplandırılmayan dilekçe oranı			0%
Açıklama Bütün dilekçelerin yasal süre (30gün) içinde cevaplandırılması sağlanacaktır.				
3	İstek öneri geri bildirim süreleri	5 saat	5 saat	5 saat
Açıklama Belediye hizmet masasına istek önerilerini bildiren vatandaşlara ortalama 5 saat içinde geri dönülecektir.				
4	Süreç performans göstergeleri ortalamaları	-	%93	-
Açıklama				

Faaliyetler		Kaynak İhtiyacı (t+1) (TL)		
		Bütçe	Bütçe Dışı	Toplam
1	Organizasyon El Kitabının hazırlanarak dağıtılması	20.000,00	0,00	20.000,00
<b>Genel Toplam</b>		<b>20.000,00</b>	<b>0,00</b>	<b>20.000,00</b>

## PERFORMANS HEDEFİ TABLOSU

<b>İdare Adı</b>	BURSA NİLÜFER BELEDİYESİ
------------------	--------------------------

<b>Amaç</b>	AMAÇ 1: Kurum çalışanlarının, kaynakların ve süreçlerin iyi bir liderlikle yönlendirilerek daha yüksek paydaş memnuniyetine ve daha başarılı kurumsal performansa ulaşmak
<b>Hedef</b>	Hedef 1.4: Kurum içi işlerin mevzuata uygun yürütülmesini sağlamak.

<b>Performans Hedefi</b>	Kurum iç denetim ve bilgilendirmelerle tüm işlerin mevzuata uygun yapılmasının sağlanması
<b>Açıklamalar</b>	

Performans Göstergeleri		2008	2009	2010
1	Denetim planına uyum		85%	90%
Açıklama 2010 yılında yapılan denetim planına en az %90 uyulacaktır.				

Faaliyetler		Kaynak İhtiyacı (t+1) (TL)		
		Bütçe	Bütçe Dışı	Toplam
1	Mali Denetim - Tahsilat Denetimi (yilda 1 kez)	134.825,00	0,00	<b>134.825,00</b>
<b>Genel Toplam</b>		<b>134.825,00</b>	<b>0,00</b>	<b>134.825,00</b>

## PERFORMANS HEDEFİ TABLOSU

<b>İdare Adı</b>	BURSA NİLÜFER BELEDİYESİ
------------------	--------------------------

<b>Amaç</b>	AMAÇ 1: Kurum çalışanlarının, kaynakların ve süreçlerin iyi bir liderlikle yönlendirilerek daha yüksek paydaş memnuniyetine ve daha başarılı kurumsal performansa ulaşmak
<b>Hedef</b>	Hedef 1.5: Çalışanların bilgi birikimleri, bireysel düzeyde, ekip düzeyinde ve kuruluşun bütününde yönetilmesini, geliştirilmesini ve özgürce kullanılmasını sağlamak.

<b>Performans Hedefi</b>	Çalışanlarla birlikte daha iyi hizmet üretebilmek için çalışanların katılımının, gelişiminin ve uyumlu iş ortamının sağlanması
Açıklamalar	

Performans Göstergeleri		2008	2009	2010
1	Çalışanların takdir ödüllendirme sisteminden memnuniyet oranı	60%	65%	75%
Açıklama				
2	Öneri sistemine katılan çalışan sayısı	34	34	50
Açıklama				
3	Personel başına düşen eğitim saati	5	5	6
Açıklama				
4	Nitelik İndeksine uyum oranı	93%	93%	93%
Açıklama				

Faaliyetler		Kaynak İhtiyacı (t+1) (TL)		
		Bütçe	Bütçe Dışı	Toplam
1	Öneri sisteminin yeniden yapılandırılması	1.000,00	0,00	<b>1.000,00</b>
2	İşin gerektirdiği nitelikler ve personelin sahip olduğu kişisel ve mesleki profillerin sürekli karşılaştırılarak, personele verilmesi gereken eğitimlerin programlanması ve uygulanması	70.000,00	0,00	<b>70.000,00</b>
3	Yapılacak anket sonuçlarına göre kurum içi iletişim mekanizmalarının geliştirilmesi; motivasyonu arttırmaya yönelik etkinlikler ve sosyal organizasyonlar düzenlenmesi	118.000,00	0,00	<b>118.000,00</b>
<b>Genel Toplam</b>		<b>189.000,00</b>	<b>0,00</b>	<b>189.000,00</b>

## PERFORMANS HEDEFİ TABLOSU

<b>İdare Adı</b>	BURSA NİLÜFER BELEDİYESİ
<b>Amaç</b>	AMAÇ 1: Kurum çalışanlarının, kaynakların ve süreçlerin iyi bir liderlikle yönlendirilerek daha yüksek paydaş memnuniyetine ve daha başarılı kurumsal performansa ulaşmak
<b>Hedef</b>	Hedef 1.6: Belediyeye ek kaynak elde edilmesini sağlamak.

<b>Performans Hedefi</b>	Çeşitli çalışmalarla belediyenin kaynak yaratması ve elde ettiği gelir miktarının artırılması
<b>Açıklamalar</b>	

Performans Göstergeleri		2008	2009	2010
1	Dış kaynaklı hibe ve fon elde edilmesi	2	1	2
Açıklama				
2	Kiralama Gelirleri	-	-	83.000,00 TL
Açıklama				
Açıklama				

Faaliyetler		Kaynak İhtiyacı (t+1) (TL)		
		Bütçe	Bütçe Dışı	Toplam
1	Kurumsal kapasite iyileştirmesine yönelik projelerle dış kaynaklı hibe ve fonlara başvurulması	3.000,00	0,00	<b>3.000,00</b>
2	Vergi beyanında bulunmamış mükellefleri tespit edecek olan tarama ekibinin etkin çalışması	178.300,00	0,00	<b>178.300,00</b>
3	Alacaklarla ilgili icra takiplerinde yasal mevzuatın zorunlu kıldığı prosedürlerin dışında takip borçlularına gıyabında yapılan işlemlerle ilgili (haciz işlemleri) tebligat yapılması ve bu şekilde hem vatandaşa bilgi verilmesi hem de ödeme konusunda hatırlatma yapılması	434.688,00	0,00	<b>434.688,00</b>
<b>Genel Toplam</b>		<b>615.988,00</b>	<b>0,00</b>	<b>615.988,00</b>

## PERFORMANS HEDEFİ TABLOSU

<b>İdare Adı</b>	BURSA NİLÜFER BELEDİYESİ
------------------	--------------------------

<b>Amaç</b>	AMAÇ 1: Kurum çalışanlarının, kaynakların ve süreçlerin iyi bir liderlikle yönlendirilerek daha yüksek paydaş memnuniyetine ve daha başarılı kurumsal performansa ulaşmak
<b>Hedef</b>	Hedef 1.7: Tahakkuk eden gelirlerin tahsilatını artırmak.

<b>Performans Hedefi</b>	Belediyeye ödenmesi gereken vergi ve harçların ilgili olduğu yıl içinde ödenmesinin sağlanması
<b>Açıklamalar</b>	

Performans Göstergeleri		2008	2009	2010
1	Vergi borcunu ödemeyenlere çağrı mektubu gönderme oranı (terkin edilecekler hariç)	-	%100	100%
Açıklama				
2	Vergi borcunu ödemeyenlere ödeme emri gönderme oranı (terkin edilecekler hariç)	-	-	100%
Açıklama				
3	İletişim noktalarından vergi yatıran mükellef sayısı	2.922	2.527	3.200
Açıklama				
4	İletişim noktalarından yatırılan vergi oranı	-	%0,85	%1
Açıklama				
5	İcrada olan alacakların tahsilatının sağlanması	-	-	%55
Açıklama				

Faaliyetler		Kaynak İhtiyacı (t+1) (TL)		
		Bütçe	Bütçe Dışı	Toplam
1	Vergilerini ve diğer borçlarını ödemeyenlerin sistemden takip edilerek düzenli olarak Ödemeye Çağrı mektubu ve gerektiğinde Ödeme Emri gönderilerek etkili yasal takip yapılması	60.000,00	0,00	60.000,00
2	İletişim Noktaları ile ilgili tanıtım çalışmaları yapılması	15.000,00	0,00	15.000,00
<b>Genel Toplam</b>		<b>75.000,00</b>	<b>0,00</b>	<b>75.000,00</b>

## PERFORMANS HEDEFİ TABLOSU

<b>İdare Adı</b>	BURSA NİLÜFER BELEDİYESİ
------------------	--------------------------

<b>Amaç</b>	AMAÇ 1: Kurum çalışanlarının, kaynakların ve süreçlerin iyi bir liderlikle yönlendirilerek daha yüksek paydaş memnuniyetine ve daha başarılı kurumsal performansa ulaşmak
<b>Hedef</b>	Hedef 1.8: Belediyedeki tüm kaynakların her türlü riske karşı korunarak, etkin, verimli ve tasarruflu biçimde kullanılmasını sağlamak.

<b>Performans Hedefi</b>	Belediye bina ve tesislerinin hizmet kalitesi ve tasarruf sağlayacak şekilde yönetilmesi, bakım ve onarımlarının yapılması ve güvenliğinin sağlanması
<b>Açıklamalar</b>	

<b>Performans Göstergeleri</b>		<b>2008</b>	<b>2009</b>	<b>2010</b>
1	Birim alım maliyetlerini düşürmek için toplu alımlar yapılması	-	3 ayda bir	4 ayda 1
<b>Açıklama</b>				
2	Belediye mülkleri ile ilgili bakım ihtiyaçlarının karşılanması	-	-	%60
<b>Açıklama</b>				

<b>Faaliyetler</b>		<b>Kaynak İhtiyacı (t+1) (TL)</b>		
		<b>Bütçe</b>	<b>Bütçe Dışı</b>	<b>Toplam</b>
1	Belediye mülklerinin kira ve abonelik takiplerinin yapılması	20.705,00	0,00	<b>20.705,00</b>
2	Belediye binalarının güvenlik ve sivil savunma hizmetlerinin sağlanması	2.503.750,00	0,00	<b>2.503.750,00</b>
3	Belediye bina ve tesislerinin bakım ve onarımlarının yapılması	1.080.000,00	0,00	<b>1.080.000,00</b>
<b>Genel Toplam</b>		<b>3.604.455,00</b>	<b>0,00</b>	<b>3.604.455,00</b>



## PERFORMANS HEDEFİ TABLOSU

<b>İdare Adı</b>	BURSA NİLÜFER BELEDİYESİ
------------------	--------------------------

<b>Amaç</b>	AMAÇ 1: Kurum çalışanlarının, kaynakların ve süreçlerin iyi bir liderlikle yönlendirilerek daha yüksek paydaş memnuniyetine ve daha başarılı kurumsal performansa ulaşmak
<b>Hedef</b>	Hedef 1.9: Bütçe gerçekleşme oranını artırmak.

<b>Performans Hedefi</b>	İyi bir planlama ve bütçe yönetimi ile yüksek bütçe gerçekleşme oranının sağlanması
<b>Açıklamalar</b>	

Performans Göstergeleri		2008	2009	2010
1	Bütçe gerçekleşme oranı	80%	75%	80%
Açıklama				

Faaliyetler	Kaynak İhtiyacı (t+1) (TL)		
	Bütçe	Bütçe Dışı	Toplam
1	0,00	0,00	0,00
<b>Genel Toplam</b>	<b>0,00</b>	<b>0,00</b>	<b>0,00</b>

## PERFORMANS HEDEFİ TABLOSU

<b>İdare Adı</b>	BURSA NİLÜFER BELEDİYESİ
------------------	--------------------------

<b>Amaç</b>	AMAÇ 1: Kurum çalışanlarının, kaynakların ve süreçlerin iyi bir liderlikle yönlendirilerek daha yüksek paydaş memnuniyetine ve daha başarılı kurumsal performansa ulaşmak
<b>Hedef</b>	Hedef 1.10: Kurum politika ve stratejileri doğrultusunda gelişen teknolojiler takip edilerek bilişim sisteminin sürdürülebilirliğini, yaygınlaşmasını ve güvenliğini sağlamak.

<b>Performans Hedefi</b>	Yenilikçi teknolojiler ile paralel olarak kurumun bilişim yapısının ve uygulamalarının sürekli aktif olmasının ve gelişmesinin sağlanması
<b>Açıklamalar</b>	

Performans Göstergeleri		2008	2009	2010
1	Web sitesinin aktif olma oranı	95%	95%	98%
Açıklama				
2	Exchange aktif olma oranı	90%	90%	96%
Açıklama				
3	Arıza Giderme Süresi	14 saat	14 saat	13 saat
Açıklama				

Faaliyetler		Kaynak İhtiyacı (t+1) (TL)		
		Bütçe	Bütçe Dışı	Toplam
1	Mevcut Bilgi Yönetimi Politikasının sürdürülebilirliğinin sağlanması	640.000,00	0,00	<b>640.000,00</b>
2	Hizmetlerin, etkinliklerin ve E-belediye faaliyetlerinin bilinirliğini yeni teknolojik araçlarla duyurma yöntemlerini geliştirmek	135.000,00	0,00	<b>135.000,00</b>
<b>Genel Toplam</b>		<b>775.000,00</b>	<b>0,00</b>	<b>775.000,00</b>

## PERFORMANS HEDEFİ TABLOSU

<b>İdare Adı</b>	BURSA NİLÜFER BELEDİYESİ
------------------	--------------------------

<b>Amaç</b>	AMAÇ 2: Nilüferlilerin sağlıklı, kaliteli ve çağdaş yaşam standartlarında bir yaşam sürdürebileceği, yaşayanların haklarını ön plana alan belediyeçilik hizmetlerini sunmak
<b>Hedef</b>	Hedef 2.1: Nilüfer`in geleceğe yönelik yaşanılabilir, sağlıklı ve güvenli yaşamın tesis edildiği, planlı bir kent olmasını sağlamak.

<b>Performans Hedefi</b>	Nilüfer ilçesindeki imar, planlama ve kent estetiği açısından ihtiyaçların karşılanması
<b>Açıklamalar</b>	

Performans Göstergeleri		2008	2009	2010
1	Kent Planlaması ve Estetiği konusunda memnuniyet (VMA)	67,5%	68%	70,0%
Açıklama				
2	Yeni imara açılan alanların uygulama planlarının tamamlanma oranı	-	%0	30,0%

Faaliyetler		Kaynak İhtiyacı (t+1) (TL)		
		Bütçe	Bütçe Dışı	Toplam
1	Gerekli bölgelerde imar planlarının, 18. madde uygulamalarının ve kamulaştırma işlemlerinin yapılması	640.000,00	0,00	<b>640.000,00</b>
2	Planlanan alanların bulvar, meydan, cadde ve sokak isimlerinin numarataj yönetmeliği doğrultusunda verilmesinin sağlanması	150.000,00	0,00	<b>150.000,00</b>
3	Mevcut planlarda belirlenmiş sosyal donatı alanlarını korumak amacıyla bilgilendirme tabelaları yaparak halkın bilinçlendirilmesinin sağlanması	135.000,00	0,00	<b>135.000,00</b>
4	Nilüfer İlçe genelinde Belediyemize ait mülklerde kiracı tanıtım tabelalarının yapılması	150.000,00	0,00	<b>150.000,00</b>
5	Kentsel meydanların oluşturulması ve düzenlenmesi	50.000,00	0,00	<b>50.000,00</b>
6	Taksi durakları yapılması	350.000,00	0,00	<b>350.000,00</b>
7	Pazar yerleri yapılması	700.000,00	0,00	<b>700.000,00</b>
8	Kasımlıklar Projesi	100.000,00	0,00	<b>100.000,00</b>
<b>Genel Toplam</b>		<b>2.275.000,00</b>	<b>0,00</b>	<b>2.275.000,00</b>

## PERFORMANS HEDEFİ TABLOSU

<b>İdare Adı</b>	BURSA NİLÜFER BELEDİYESİ
------------------	--------------------------

<b>Amaç</b>	AMAÇ 2: Nilüferlilerin sağlıklı, kaliteli ve çağdaş yaşam standartlarında bir yaşam sürdürebileceği, yaşayanların haklarını ön plana alan belediyeçilik hizmetlerini sunmak
<b>Hedef</b>	Hedef 2.2: Nilüfer`in herhangi bir doğal afet, yangın vb. risklere karşı hazır olmasını sağlayacak önlemlerin alınmasını ve en az zararla atlatılmasını sağlamak amacıyla tüm kurum ve kuruluşlarla etkin bir koordinasyon ve işbirliği oluşturmak.

<b>Performans Hedefi</b>	Nilüfer`in doğal ve yapay risklere karşı hazır olmasını sağlayacak şekilde riskleri daha iyi yönetilmesi
<b>Açıklamalar</b>	

<b>Performans Göstergeleri</b>		<b>2008</b>	<b>2009</b>	<b>2010</b>
1	Nilüfer`deki mevcut binaların deprem analizinin yapılma ve sisteme kaydedilme oranı	86%	86%	92%
<b>Açıklama</b>				

<b>Faaliyetler</b>		<b>Kaynak İhtiyacı (t+1) (TL)</b>		
		<b>Bütçe</b>	<b>Bütçe Dışı</b>	<b>Toplam</b>
1	Nilüfer`deki mevcut binaların deprem analizinin yapılması ve sisteme kaydedilmesi	80.000,00	0,00	<b>80.000,00</b>
2	Afet riskine karşı gerekli önlemlerin alınması ve sistemlerin kurulmasının sağlanması	89.150,00	0,00	<b>89.150,00</b>
<b>Genel Toplam</b>		<b>169.150,00</b>	<b>0,00</b>	<b>169.150,00</b>

## PERFORMANS HEDEFİ TABLOSU

<b>İdare Adı</b>	BURSA NİLÜFER BELEDİYESİ
------------------	--------------------------

<b>Amaç</b>	AMAÇ 2: Nilüferlilerin sağlıklı, kaliteli ve çağdaş yaşam standartlarında bir yaşam sürdürebileceği, yaşayanların haklarını ön plana alan belediyeçilik hizmetlerini sunmak
<b>Hedef</b>	Hedef 2.3: Yaşanabilir, sağlıklı ve sürdürülebilir bir kentsel çevre için Nilüfer’de yaşayanları etkileyen çevre sorunlarının tespit edilerek, bu sorunlara müdahale yöntemlerinin geliştirilmesini, kirlilik kaynaklarının denetim altına alınmasını, çevreye ve insan sağlığına olumsuz etkilerinin giderilmesini sağlamak.

<b>Performans Hedefi</b>	Nilüfer’in çevre ve insan sağlığını tehdit eden faktörlerin etkilerinin en aza indirilmesi.
<b>Açıklamalar</b>	

<b>Performans Göstergeleri</b>		<b>2008</b>	<b>2009</b>	<b>2010</b>
1	Her ay 81 noktada şebeke içme suyu klor düzeylerinin tespit edilmesi ve bakteriyolojik analizler yapılması	-	%81	%100
<b>Açıklama</b>				
2	Üç ayda bir mücavir alanda 76 noktada şebeke içme suyu ve hayrat çeşmelerinin klor düzeylerinin tespit edilmesi ve bakteriyolojik analizler yapılması	-	%19	%100
<b>Açıklama</b>				

<b>Faaliyetler</b>		<b>Kaynak İhtiyacı (t+1) (TL)</b>		
		<b>Bütçe</b>	<b>Bütçe Dışı</b>	<b>Toplam</b>
1	Çevre sorunları hakkında halkın bilinçlenmesi sağlayacak etkinliklerin yapılması	16.525,00	0,00	<b>16.525,00</b>
2	İlçedeki kirlilik kaynaklarının tespit edilerek, izlenmesi ve kontrol altına alınması ile ilgili çalışmalar yapılması	71.000,00	0,00	<b>71.000,00</b>
3	BAYTS (Bitkisel atık yağ toplama sisteminin) ilçede düzenli hale getirilmesi	10.000,00	0,00	<b>10.000,00</b>
4	Nilüfer Elektronik Atık Toplama Projesi	20.000,00	0,00	<b>20.000,00</b>
<b>Genel Toplam</b>		<b>117.525,00</b>	<b>0,00</b>	<b>117.525,00</b>

## PERFORMANS HEDEFİ TABLOSU

<b>İdare Adı</b>	BURSA NİLÜFER BELEDİYESİ
------------------	--------------------------

<b>Amaç</b>	AMAÇ 2: Nilüferlilerin sağlıklı, kaliteli ve çağdaş yaşam standartlarında bir yaşam sürdürebileceği, yaşayanların haklarını ön plana alan belediyecilik hizmetlerini sunmak
<b>Hedef</b>	Hedef 2.4: Nilüfer ilçesinin, evsel atıkların düzenli toplandığı, cadde ve sokakların sürekli temiz tutulduğu, geri dönüşebilir atıklar konusunda bilinci yüksek önder ve örnek bir kent olmasını sağlamak.

<b>Performans Hedefi</b>	
Açıklamalar	

Performans Göstergeleri		2008	2009	2010
1	Geri dönüşüm eğitim bilgilendirme çalışmaları sayısı (kişi)	20.000	30.000	25.000
Açıklama				
2	Toplanacak geri dönüşüm tonajı (ton)	2.450	3.000	4.200
Açıklama				
3	Tadilat ve ev eşyası toplanan mah. sayısı	25	25	42
Açıklama				
4	Tadilat ve ev eşyası toplama hizmeti istek öneri kapanma süresi (gün)	-	8	6
Açıklama				

Faaliyetler		Kaynak İhtiyacı (t+1) (TL)		
		Bütçe	Bütçe Dışı	Toplam
1	Nilüfer`de bütün cadde ve sokakların sürekli temiz kalması sağlanacak şekilde temizlik hizmetlerinin gerçekleştirilmesi	11.000.000,00	0,00	11.000.000,00
2	Nilüfer`de YERKOSİS (yer altı konteynır sisteminin) yaygınlaştırılması	2.500.000,00	0,00	2.500.000,00
<b>Genel Toplam</b>		<b>13.500.000,00</b>	<b>0,00</b>	<b>13.500.000,00</b>

## PERFORMANS HEDEFİ TABLOSU

<b>İdare Adı</b>	BURSA NİLÜFER BELEDİYESİ
<b>Amaç</b>	AMAÇ 2: Nilüferlilerin sağlıklı, kaliteli ve çağdaş yaşam standartlarında bir yaşam sürdürebileceği, yaşayanların haklarını ön plana alan belediyeçilik hizmetlerini sunmak
<b>Hedef</b>	Hedef 2.5: Nilüfer'i, Nilüfer'de yaşayanların aktif bir şekilde kullandığı, şehre nefes aldırın yeşil alanlara sahip bir kent haline getirmek.

<b>Performans Hedefi</b>	
Açıklamalar	

Performans Göstergeleri		2008	2009	2010
1	Park ve ağaçlandırma alanlarının bakımlarından vatandaşın duyduğu memnuniyet			68%
Açıklama				
2	Yıl içerisinde inşaatı tamamlanmış olan parkların bitkilendirilme, çiminin ekilme ve oyun grupları, spor aletleri, kent mobilyaları ile parkların hizmete sunulma yüzdesi			100%
Açıklama				
3	Belediye mülkiyetindeki park alanları ile refüj ve tretuvarların ağaçlandırılma yüzdesi			2%
Açıklama				

Faaliyetler		Kaynak İhtiyacı (t+1) (TL)		
		Bütçe	Bütçe Dışı	Toplam
1	Nilüferlilerin yeşil alan bilincini artıran katılımcı faaliyetler düzenlenmesi	4.500,00	0,00	<b>4.500,00</b>
2	Yıl içerisinde inşaatı tamamlanmış olan parkların bitkilendirilmesi, çiminin ekilmesi ve oyun grupları, spor aletleri, kent mobilyaları ile parkların hizmete sunulması	1.100.000,00	0,00	<b>1.100.000,00</b>
3	Ağaçlandırma kampanyaları ile her yıl Belediye mülkiyetindeki park alanları ile refüj ve tretuvarların ağaçlandırılması	1.500.000,00	0,00	<b>1.500.000,00</b>
4	Mevcut düzenlenmiş yeşil alanlardan memnuniyeti artıracak düzeyde bakım yapılması	6.500.000,00	0,00	<b>6.500.000,00</b>
5	Kent ve kent ölçeğinde hizmet verecek yeşil alan ve rekreasyon alanları yaratılması	4.600.000,00	0,00	<b>4.600.000,00</b>
<b>Genel Toplam</b>		<b>13.704.500,00</b>	<b>0,00</b>	<b>13.704.500,00</b>

## PERFORMANS HEDEFİ TABLOSU

<b>İdare Adı</b>	BURSA NİLÜFER BELEDİYESİ
------------------	--------------------------

<b>Amaç</b>	AMAÇ 2: Nilüferlilerin sağlıklı, kaliteli ve çağdaş yaşam standartlarında bir yaşam sürdürebileceği, yaşayanların haklarını ön plana alan belediyecilik hizmetlerini sunmak
<b>Hedef</b>	Hedef 2.6: Nilüfer’de yaşayanların sağlığı açısından önemli sorunların saptanması, giderilmesi, sağlık uygulama ve eğitimlerinin yapılması sonucunda sağlık ve bilinç düzeyi yüksek bir kent ortamının yaratılmasını sağlamak.

<b>Performans Hedefi</b>	
Açıklamalar	

Performans Göstergeleri		2008	2009	2010
1	Nilüfer ilçesindeki kayıtlı gıda işyerlerinin denetim oranı		%40	%60
Açıklama				
2	Nilüfer ilçesindeki kayıtlı berber ve kuaförlerin denetim oranı		%80	%82
Açıklama				
3	Veteriner İşleri Müdürlüğü hizmetleri ile ilgili Muhtar Memnuniyet Oranı		%87,43	%88
Açıklama				
4	İlaçlama çalışmaları memnuniyet oranı (VMA)		%61,30	%64
Açıklama				
5	Sokak hayvanlarının kontrol altına alınması memnuniyet oranı (VMA)		%59,60	%62
Açıklama				

Faaliyetler		Kaynak İhtiyacı (t+1) (TL)		
		Bütçe	Bütçe Dışı	Toplam
1	Uludağ Üniversitesi Tıp Fakültesi Halk Sağlığı Anabilim Dalı ile birlikte koruyucu hekimlik kapsamında halk sağlığı çalışmalarında bulunulması	10.000,00	0,00	<b>10.000,00</b>
2	İhtiyaç sahibi hastaların nakillerinin sağlanması	1.000,00	0,00	<b>1.000,00</b>
3	Defin hizmetlerinin yürütülmesi	9.700,00	0,00	<b>9.700,00</b>
4	Halk sağlığı ile ilgili işyeri denetimlerinin yapılması	7.900,00	0,00	<b>7.900,00</b>
5	Veteriner hizmetleri ile salgın hastalıklar ile ilgili mücadele ve bilgilendirme çalışmalarının yapılması	1.900.000,00	0,00	<b>1.900.000,00</b>
6	Nilüfer Aile Planlama Projesi	3.000,00	0,00	<b>3.000,00</b>
<b>Genel Toplam</b>		<b>1.931.600,00</b>	<b>0,00</b>	<b>1.931.600,00</b>



## PERFORMANS HEDEFİ TABLOSU

<b>İdare Adı</b>	BURSA NİLÜFER BELEDİYESİ
------------------	--------------------------

<b>Amaç</b>	AMAÇ 2: Nilüferlilerin sağlıklı, kaliteli ve çağdaş yaşam standartlarında bir yaşam sürdürebileceği, yaşayanların haklarını ön plana alan belediyeçilik hizmetlerini sunmak
<b>Hedef</b>	Hedef 2.7: Nilüfer ilçesi sınırları dahilindeki yolların güvenli, uygun yolculuk imkanı sağlayabilecek şekilde açılması, asfaltlanması ve sürekli bakımlarının yapılmasını sağlanacak, yaya öncelikli ulaşım düzenlemelerini hayata geçirmek.

<b>Performans Hedefi</b>	Nilüfer İlçesi'nde Ulaşım Hizmetlerinin Yaya öncelikli Planlanması
<b>Açıklamalar</b>	

Performans Göstergeleri		2008	2009	2010
1	Sıcak asfalt yapımı			55 km
Açıklama				
2	Sathi kaplama yapımı			35 km
Açıklama				
3	Yol açma			57 km
Açıklama				
4	Yeni yol yapımı faaliyetleri konusunda vatandaş memnuniyeti		%62,70	65%
Açıklama				
5	Yol bakım onarım faaliyetleri konusunda vatandaş memnuniyeti		%56,90	60%
Açıklama				
6	Kavşak ve refüj yapımı çalışmaları konusunda vatandaş memnuniyeti		%61,30	62%
Açıklama				
Faaliyetler		Kaynak İhtiyacı (t+1) (TL)		
		Bütçe	Bütçe Dışı	Toplam
1	İmar planlarında yer alan mülkiyet problemi olmayan tüm yolların açılması	2.700.000,00	0,00	<b>2.700.000,00</b>
2	Kentin alt yapısı tamamlanmış, yapılaşması yoğunlaşmış yollarının güvenli, uygun yolculuk imkanı sağlayabilecek şekilde asfaltlanması	8.000.000,00	0,00	<b>8.000.000,00</b>
3	Araç ve makine parkında teknolojiye ayak uydurmak için araç ve makinelerin yenilenmesi	4.350.000,00	0,00	<b>4.350.000,00</b>
4	Yayaların ulaşımını kolaylaştıracak üstgeçitler yapılması	600.000,00	0,00	<b>600.000,00</b>
5	Bordür tretuar yapım bakım ve onarımı	3.500.000,00	0,00	<b>3.500.000,00</b>
6	Yollardaki elektrik direklerinin kaldırılması	150.000,00	0,00	<b>150.000,00</b>
<b>Genel Toplam</b>		<b>19.300.000,00</b>	<b>0,00</b>	<b>19.300.000,00</b>

## PERFORMANS HEDEFİ TABLOSU

<b>İdare Adı</b>	BURSA NİLÜFER BELEDİYESİ
------------------	--------------------------

<b>Amaç</b>	AMAÇ 2: Nilüferlilerin sağlıklı, kaliteli ve çağdaş yaşam standartlarında bir yaşam sürdürebileceği, yaşayanların haklarını ön plana alan belediyeçilik hizmetlerini sunmak
<b>Hedef</b>	Hedef 2.8: Nilüfer`in, yaşayan herkesin spor yapması için gerekli tüm olanaklara sahip, yaşam boyu spor kültürünün içselleştirildiği bir spor kenti olmasını sağlamak.

<b>Performans Hedefi</b>	
Açıklamalar	

Performans Göstergeleri		2008	2009	2010
1	Düzenlenen spor organizasyonu sayısı		11	15
Açıklama				
2	Düzenlenen spor organizasyonlarına katılım sayısı		29.300	30.000
Açıklama				

Faaliyetler		Kaynak İhtiyacı (t+1) (TL)		
		Bütçe	Bütçe Dışı	Toplam
1	Tüm Nilüferlilerin faydalanabileceği yeni spor tesisleri ve alanları oluşturulması	2.030.072,00	0,00	<b>2.030.072,00</b>
2	Mevcut spor tesis ve alanlarının bakım ve onarımlarının yapılması	630.000,00	0,00	<b>630.000,00</b>
3	Nilüferlileri spor yapmaya teşvik edecek aktivite ve organizasyonlar düzenlenmesi	700.000,00	0,00	<b>700.000,00</b>
<b>Genel Toplam</b>		<b>3.360.072,00</b>	<b>0,00</b>	<b>3.360.072,00</b>

## PERFORMANS HEDEFİ TABLOSU

<b>İdare Adı</b>	BURSA NİLÜFER BELEDİYESİ
------------------	--------------------------

<b>Amaç</b>	AMAÇ 3: Nilüfer'i kültürel, sosyal ve bilimsel faaliyetlerin ön plana çıktığı, kararların yönetim anlayışıyla alındığı bir kültür, sanat, eğitim ve bilim kenti yapmak.
<b>Hedef</b>	Hedef 3.1: Sürdürülebilir kalkınmanın vazgeçilmez temellerinin demokratik, insan haklarına saygılı, şeffaf, halka hesap veren yerel yönetimler olduğu gerçeğinden hareketle karar ve uygulama sürecinde tüm paydaşların katılımı sağlanarak kentlilik bilinci ve aidiyet duygusunun kazandırılmasına yönelik çalışmaların yürütülmesini sağlamak.

<b>Performans Hedefi</b>	
Açıklamalar	

Performans Göstergeleri		2008	2009	2010
1	Kent Konseyinde alınan kararların Belediye Meclisinde görüşülme oranı	-	-	
Açıklama				
2	Kadın Meclisi, Gençlik Meclisi, Mahalle komitesinden gelen taleplerin Kent Konseyinde görüşülme oranı	-	-	
Açıklama				
3	Belediye Meclisi gündem maddelerinde Kent Konseyi taleplerinin bulunma oranı	-	-	
Açıklama				
4	Vatandaşın yönetime katılım oranı (kent konseyi, mahalle komiteleri v.b.)	-	-	
Açıklama				

Faaliyetler	Kaynak İhtiyacı (t+1) (TL)		
	Bütçe	Bütçe Dışı	Toplam
1 İyi yönetimi sağlamak için paydaşlarla iletişimde sistematik yöntemlerin geliştirilmesi ve uygulanması	46.000,00	0,00	<b>46.000,00</b>
2 Başkanla Nilüferlilerin iletişimini düzenleyen uygulamalar yapılması	283.000,00	0,00	<b>283.000,00</b>
3 Nilüferlilerin belediye hizmetleri konusunda bilgi sahibi olmasını sağlayacak çalışmalar yapılması	523.000,00	0,00	<b>523.000,00</b>
4 Önemli günler ve bayramların halkla birlikte kutlanmasını sağlayan organizasyonların düzenlenmesi	159.500,00	0,00	<b>159.500,00</b>
5 Kentlilik bilincinin gelişmesi ve sosyal sorumlulukla ilgili araştırma ve geliştirme çalışmalarının yapılması	25.000,00	0,00	<b>25.000,00</b>
<b>Genel Toplam</b>	<b>1.036.500,00</b>	<b>0,00</b>	<b>1.036.500,00</b>

## PERFORMANS HEDEFİ TABLOSU

<b>İdare Adı</b>	BURSA NİLÜFER BELEDİYESİ
------------------	--------------------------

<b>Amaç</b>	AMAÇ 3: Nilüfer’i kültürel, sosyal ve bilimsel faaliyetlerin ön plana çıktığı, kararların yönetim anlayışıyla alındığı bir kültür, sanat, eğitim ve bilim kenti yapmak.
<b>Hedef</b>	Hedef 3.2: Toplumsal cinsiyet eşitliği yaklaşımının belediye genelinde yaygınlaştırılarak tüm hizmetlere yansımaları sağlamak.

<b>Performans Hedefi</b>	
Açıklamalar	

Performans Göstergeleri		2008	2009	2010
1	Toplumsal cinsiyet eşitliği eğitim sayısı (kümülatif)	-	0	4
Açıklama				
2				
Açıklama				

Faaliyetler		Kaynak İhtiyacı (t+1) (TL)		
		Bütçe	Bütçe Dışı	Toplam
1	Toplumsal cinsiyet eşitliğine duyarlılığın artırılması ile ilgili İsveç destekli TUSEQUAL projesinin yürütülmesi ve belediye genelinde eğitimler düzenlenmesi	9.000,00	0,00	<b>9.000,00</b>
2	Kadın sığınma evinin tamamlanarak açılması	20.000,00	0,00	<b>20.000,00</b>
<b>Genel Toplam</b>		<b>29.000,00</b>	<b>0,00</b>	<b>29.000,00</b>

## PERFORMANS HEDEFİ TABLOSU

<b>İdare Adı</b>	BURSA NİLÜFER BELEDİYESİ
------------------	--------------------------

<b>Amaç</b>	AMAÇ 3: Nilüfer’i kültürel, sosyal ve bilimsel faaliyetlerin ön plana çıktığı, kararların yönetim anlayışıyla alındığı bir kültür, sanat, eğitim ve bilim kenti yapmak.
<b>Hedef</b>	Hedef 3.3: Nilüfer’de, kayıt dışı ekonomik faaliyet ve oluşumların önüne geçilerek , tüm işletmelerin denetim altında tutulmaları ve tüketici haklarını korumak için gerekli tedbirlerin ve önlemlerin alınmasını sağlamak.

<b>Performans Hedefi</b>	Başvuru yapan iş yerlerinin ruhsatlandırılma oranının artırılması.
<p>Açıklamalar</p> <p>Zabıta Müdürlüğü' nün yıllık denetim planına bağlı olarak müdürlüğümüze iş yeri açma ve çalışma ruhsatı almak için başvuran iş yerlerinin ruhsatlandırılma oranının artırılması hedeflenmektedir. Bunun için Zabıta Müdürlüğü ile daha sıkı bir koordinasyon oluşturulacak ve başvurular etkin bir şekilde takip edilecektir.</p>	

Performans Göstergeleri		2008	2009	2010
1	Ruhsat için başvuran işyerlerinin ruhsatlandırılma oranı	94%	78%	82%
Açıklama				
2	Zabıta Müdürlüğü hizmetlerinden memnuniyet oranı (anketler)		60%	65%
Açıklama				

Faaliyetler		Kaynak İhtiyacı (t+1) (TL)		
		Bütçe	Bütçe Dışı	Toplam
1	İletişim noktaları tüketici erişim noktalarının haline getirilerek, tüketici bilincini sağlamak amacıyla broşür hazırlanarak dağıtılması	25.000,00	0,00	<b>25.000,00</b>
2	İş yerlerinin ruhsatlandırılması ile ilgili iç koordinasyonun yeniden yapılandırılması sağlanarak, başvuruların etkin bir şekilde takip edilmesi	50.530,00	0,00	<b>50.530,00</b>
3	Çevre ve Toplum sağlığını gözeterek ilçe genelinde etkili denetimlerin yapılması	891.392,00	0,00	<b>891.392,00</b>
<b>Genel Toplam</b>		<b>966.922,00</b>	<b>0,00</b>	<b>966.922,00</b>

## PERFORMANS HEDEFİ TABLOSU

<b>İdare Adı</b>	BURSA NİLÜFER BELEDİYESİ
------------------	--------------------------

<b>Amaç</b>	AMAÇ 3: Nilüfer'i kültürel, sosyal ve bilimsel faaliyetlerin ön plana çıktığı, kararların yönetim anlayışıyla alındığı bir kültür, sanat, eğitim ve bilim kenti yapmak.
<b>Hedef</b>	Hedef 3.4: Kültür ve sanat faaliyetlerinin kentin her noktasına ulaşmasını sağlamak.

<b>Performans Hedefi</b>	
Açıklamalar	

Performans Göstergeleri		2008	2009	2010
1	Düzenlenen etkinlik sayısı	296	343	360
Açıklama				
2	Düzenlenen etkinliklere katılım sayısı	254.410	205.388	227.000
Açıklama				

Faaliyetler		Kaynak İhtiyacı (t+1) (TL)		
		Bütçe	Bütçe Dışı	Toplam
1	Nilüferlilerin faydalanacakları yeni kültürel tesislerin yapılması	1.880.000,00	0,00	<b>1.880.000,00</b>
2	Nilüferin gereksinimlerini karşılayacak kültürel organizasyonların düzenlenmesi	968.000,00	0,00	<b>968.000,00</b>
3	Nilüferlilerin katılımı ile geniş etkileri olacak sosyal organizasyonlar düzenlenmesi	632.000,00	0,00	<b>632.000,00</b>
<b>Genel Toplam</b>		<b>3.480.000,00</b>	<b>0,00</b>	<b>3.480.000,00</b>

## PERFORMANS HEDEFİ TABLOSU

<b>İdare Adı</b>	BURSA NİLÜFER BELEDİYESİ
------------------	--------------------------

<b>Amaç</b>	AMAÇ 3: Nilüfer’i kültürel, sosyal ve bilimsel faaliyetlerin ön plana çıktığı, kararların yönetim anlayışıyla alındığı bir kültür, sanat, eğitim ve bilim kenti yapmak.
<b>Hedef</b>	Hedef 3.5: Nilüfer’de dezavantajlı grupların tüm kentsel hizmetlerden yararlanmalarını, ortak yaşam kültürüne dahil olmalarını sağlayacak proje ve faaliyetleri gerçekleştirmek.

<b>Performans Hedefi</b>	
Açıklamalar	

<b>Performans Göstergeleri</b>		<b>2008</b>	<b>2009</b>	<b>2010</b>
1	Parkların engelliler tarafından kullanımına uygun hale getirilmesi oranı			
Açıklama				
2	Hizmet binalarının engelliler tarafından kullanımına uygun hale getirilmesi oranı			
Açıklama				
3	Spor alanlarının engelliler tarafından kullanımına uygun hale getirilmesi oranı			
Açıklama				
4	Yollar ve kaldırımların engelliler tarafından kullanımına uygun hale getirilmesi oranı			
Açıklama				

<b>Faaliyetler</b>		<b>Kaynak İhtiyacı (t+1) (TL)</b>		
		<b>Bütçe</b>	<b>Bütçe Dışı</b>	<b>Toplam</b>
1	NEYGÜBAM (Nilüfer Yaşlı ve Engelli Günlük Bakım merkezi) yapılması	50.000,00	0,00	<b>50.000,00</b>
2	Engelsiz Nilüfer projesinin uygulanması	50.000,00	0,00	<b>50.000,00</b>
<b>Genel Toplam</b>		<b>100.000,00</b>	<b>0,00</b>	<b>100.000,00</b>

## PERFORMANS HEDEFİ TABLOSU

<b>İdare Adı</b>	BURSA NİLÜFER BELEDİYESİ
------------------	--------------------------

<b>Amaç</b>	AMAÇ 4: Nilüfer'deki tüm ekonomik imkanların geliştirilmesi yönünde çalışmalar yapmak, Nilüfer'i tarihi ve doğal güzellikleri, turizmi, nitelikli insan gücü, sanayisi, tarım ve hayvancılığı ile sürekli ve sağlıklı gelişen bir ilçe haline getirmek.
<b>Hedef</b>	Hedef 4.1: Nilüfer'in kültür ve turizm potansiyeli ortaya çıkarılarak, bu özellikleri ile ulusal ve uluslararası alanda tanıtımına yönelik çalışmaların yapılmasını sağlamak.

<b>Performans Hedefi</b>	
Açıklamalar	

Performans Göstergeleri		2008	2009	2010
1	Nilüfer'in tarihi ve turizm faaliyetlerinin bilinirliği (anket)			
Açıklama				

Faaliyetler		Kaynak İhtiyacı (t+1) (TL)		
		Bütçe	Bütçe Dışı	Toplam
1	Nilüfer'in tarihi ve kültürel mirasının kayıt altına alınması ve korunması	150.000,00	0,00	<b>150.000,00</b>
2	Nilüfer'in doğal, tarihi ve kültürel mirasının çeşitli projelerle turistik açıdan etkin hale getirilmesi	600.000,00	0,00	<b>600.000,00</b>
<b>Genel Toplam</b>		<b>750.000,00</b>	<b>0,00</b>	<b>750.000,00</b>



## PERFORMANS HEDEFİ TABLOSU

<b>İdare Adı</b>	BURSA NİLÜFER BELEDİYESİ
------------------	--------------------------

<b>Amaç</b>	AMAÇ 4: Nilüfer'deki tüm ekonomik imkanların geliştirilmesi yönünde çalışmalar yapmak, Nilüfer'i tarihi ve doğal güzellikleri, turizmi, nitelikli insan gücü, sanayisi, tarım ve hayvancılığı ile sürekli ve sağlıklı gelişen bir ilçe haline getirmek.
<b>Hedef</b>	Hedef 4.2: Nilüfer'de yaşayan ve iş arayan bireylerin bilgi, beceri ve eğitimleri doğrultusunda "doğru iş" lere yönlendirilmeleri; işverenler ile en doğru ve en hızlı biçimde buluşturularak, ekonomik hayata katılmalarını sağlamak.

<b>Performans Hedefi</b>	
Açıklamalar	

Performans Göstergeleri		2008	2009	2010
1	Meslek edindirme program sayısı	15	23	23
Açıklama				
2	Başvurulardan işe yerleştirilme oranı	4%	2,5%	3%
Açıklama				

Faaliyetler	Kaynak İhtiyacı (t+1) (TL)		
	Bütçe	Bütçe Dışı	Toplam
1		0,00	0,00
<b>Genel Toplam</b>	<b>0,00</b>	<b>0,00</b>	<b>0,00</b>

## PERFORMANS HEDEFİ TABLOSU

<b>İdare Adı</b>	BURSA NİLÜFER BELEDİYESİ
------------------	--------------------------

<b>Amaç</b>	AMAÇ 4: Nilüfer'deki tüm ekonomik imkanların geliştirilmesi yönünde çalışmalar yapmak, Nilüfer'i tarihi ve doğal güzellikleri, turizmi, nitelikli insan gücü, sanayisi, tarım ve hayvancılığı ile sürekli ve sağlıklı gelişen bir ilçe haline getirmek.
<b>Hedef</b>	Hedef 4.3: Planlı, istikrarlı, verimli, sağlıklı, doğaya ve insana dost tarım ve hayvancılık politikaları ile, Nilüfer'in tarım ve hayvancılığı konusunda kendi kendine yeten, hem çiftçinin hem de tüketicilerin kazandığı bir kent haline gelmesini sağlamak.

<b>Performans Hedefi</b>	
Açıklamalar	

Performans Göstergeleri		2008	2009	2010
1	Nilüfer ilçesinde tarım ve hayvancılıkla uğraşan kişilere eğitim verme oranı (kümülatif)		0%	20%
Açıklama				
2				
Açıklama				

Faaliyetler		Kaynak İhtiyacı (t+1) (TL)		
		Bütçe	Bütçe Dışı	Toplam
1	Üniversite ve Sivil Toplum kuruluşları işbirliği ile Nilüfer'de Tarım ve Hayvancılığı geliştirmek amacıyla eğitim programları düzenlenmesi	25.000,00	0,00	<b>25.000,00</b>
<b>Genel Toplam</b>		<b>25.000,00</b>	<b>0,00</b>	<b>25.000,00</b>

## FAALİYET MALİYETLERİ TABLOSU

<b>İdare Adı</b>	<b>BURSA NİLÜFER BELEDİYESİ</b>
<b>Performans Hedefi</b>	<b>Avrupa Kalite Yönetim Vakfının Mükemmellik modeli kapsamında yapılacak kurum özdeğerlendirmesine göre performansın artırılması</b>
<b>Faaliyet Adı</b>	<b>Özdeğerlendirme ekibi kurularak kurum özdeğerlendirmesi yapılması</b>
<b>Sorumlu Harcama Birimi veya Birimleri</b>	<b>Plan ve Proje Müdürlüğü</b>
<b>Açıklamalar</b>	
<p>2010 Yılında özdeğerlendirme ekibi kurularak özdeğerlendirme çalışmalarına başlanacaktır. Kurum içi özdeğerlendirme ile 2012 yılı Avrupa Mükemmellik Ödülü için gelişme imkanları saptanacaktır.</p>	

<b>Ekonomik Kod</b>		<b>(t+1)</b>
01	Personel Giderleri	
02	SGK Devlet Primi Giderleri	
03	Mal ve Hizmet Alım Giderleri	2.500,00
04	Faiz Giderleri	
05	Cari Transferler	
06	Sermaye Giderleri	
07	Sermaye Transferleri	
08	Borç verme	
<b>Toplam Bütçe Kaynak İhtiyacı</b>		<b>2.500,00</b>
<b>Bütçe Dışı Kaynak</b>	Döner Sermaye	
	Diğer Yurt İçi	
	Yurt Dışı	
<b>Toplam Bütçe Dışı Kaynak İhtiyacı</b>		<b>0,00</b>
<b>Toplam Kaynak İhtiyacı</b>		<b>2.500,00</b>

## FAALİYET MALİYETLERİ TABLOSU

İdare Adı	BURSA NİLÜFER BELEDİYESİ
Performans Hedefi	Avrupa Kalite Yönetim Vakfının Mükemmellik modeli kapsamında yapılacak kurum özdeğerlendirmesine göre performansın artırılması
Faaliyet Adı	Çalışma alanlarında iyileştirme amaçlı kıyaslama yapmak için işbirlikleri geliştirilmesi
Sorumlu Harcama Birimi veya Birimleri	Plan ve Proje Müdürlüğü
<b>Açıklamalar</b>	
<i>Kıyaslama amaçlı ortaklıklar kurmak amacıyla Kalite Derneği ve Avrupa Kalite Yönetim Vakfına üyelik devam ettirilecek, ayrıca Eurocities ve diğer ortaklık ağlarına üye olma çalışmaları yürütülecektir.</i>	

Ekonomik Kod		(t+1)
01	Personel Giderleri	
02	SGK Devlet Primi Giderleri	
03	Mal ve Hizmet Alım Giderleri	32.000,00
04	Faiz Giderleri	
05	Cari Transferler	
06	Sermaye Giderleri	
07	Sermaye Transferleri	
08	Borç verme	
<b>Toplam Bütçe Kaynak İhtiyacı</b>		<b>32.000,00</b>
<b>Bütçe Dışı Kaynak</b>	Döner Sermaye	
	Diğer Yurt İçi	
	Yurt Dışı	
<b>Toplam Bütçe Dışı Kaynak İhtiyacı</b>		<b>0,00</b>
<b>Toplam Kaynak İhtiyacı</b>		<b>32.000,00</b>

## FAALİYET MALİYETLERİ TABLOSU

İdare Adı	BURSA NİLÜFER BELEDİYESİ
Performans Hedefi	Avrupa Kalite Yönetim Vakfının Mükemmellik modeli kapsamında yapılacak kurum özdeğerlendirmesine göre performansın artırılması
Faaliyet Adı	Belediyeye Ar-Ge çalışmalarını destekleyecek, öğrenme ve kıyaslama fırsatı sağlayacak kitap ve süreli yayınlar kazandırılması
Sorumlu Harcama Birimi veya Birimleri	Plan ve Proje Müdürlüğü
<b>Açıklamalar</b>	
<i>Yeni hizmet ve yönetim teknikleri, iyi uygulamalar, vb. öğrenme fırsatlarını elde etmek için bu yöndeki yayınlar takip edilecek, konu ile ilgili belediye içinde bilgi akışı sağlanacaktır.</i>	

Ekonomik Kod		(t+1)
01	Personel Giderleri	
02	SGK Devlet Primi Giderleri	
03	Mal ve Hizmet Alım Giderleri	2.000,00
04	Faiz Giderleri	
05	Cari Transferler	
06	Sermaye Giderleri	
07	Sermaye Transferleri	
08	Borç verme	
<b>Toplam Bütçe Kaynak İhtiyacı</b>		<b>2.000,00</b>
<b>Bütçe Dışı Kaynak</b>	Döner Sermaye	
	Diğer Yurt İçi	
	Yurt Dışı	
<b>Toplam Bütçe Dışı Kaynak İhtiyacı</b>		<b>0,00</b>
<b>Toplam Kaynak İhtiyacı</b>		<b>2.000,00</b>

## FAALİYET MALİYETLERİ TABLOSU

<b>İdare Adı</b>	<b>BURSA NİLÜFER BELEDİYESİ</b>
<b>Performans Hedefi</b>	<b>Hizmet sunumlarını paydaşların beklentilerini karşılayacak şekilde etkin hale getirilmesi</b>
<b>Faaliyet Adı</b>	<b>Paydaş memnuniyetini ölçmek için çeşitli anket uygulamaları yapılması</b>
<b>Sorumlu Harcama Birimi veya Birimleri</b>	<b>Plan ve Proje Müdürlüğü</b>
<b>Açıklamalar</b>	
<p><i>Paydaş memnuniyetlerinin takibi için 2010 yılı içinde Vatandaş Memnuniyet Anketi, Meclis Üyeleri Memnuniyet Anketi, Muhtar Memnuniyet Anketi ve çeşitli proje bazlı anketler yapılarak hizmetlerin çeşitli paydaşlar üzerindeki etkileri ölçülecektir. Bu anket çalışmaları hizmet üretiminde iyileştirmeler için kaynak olarak kullanılacak ve hizmetlerin daha etkin hale gelmesi sağlanacaktır.</i></p>	

<b>Ekonomik Kod</b>		<b>(t+1)</b>
01	Personel Giderleri	
02	SGK Devlet Primi Giderleri	
03	Mal ve Hizmet Alım Giderleri	60.000,00
04	Faiz Giderleri	
05	Cari Transferler	
06	Sermaye Giderleri	
07	Sermaye Transferleri	
08	Borç verme	
<b>Toplam Bütçe Kaynak İhtiyacı</b>		<b>60.000,00</b>
<b>Bütçe Dışı Kaynak</b>	Döner Sermaye	
	Diğer Yurt İçi	
	Yurt Dışı	
<b>Toplam Bütçe Dışı Kaynak İhtiyacı</b>		<b>0,00</b>
<b>Toplam Kaynak İhtiyacı</b>		<b>60.000,00</b>

## FAALİYET MALİYETLERİ TABLOSU

İdare Adı	BURSA NİLÜFER BELEDİYESİ
Performans Hedefi	Hizmet sunumlarını paydaşların beklentilerini karşılayacak şekilde etkin hale getirilmesi
Faaliyet Adı	Uygulanan yönetim sistemlerinin iç ve dış denetimlerle gözden geçirilmesi
Sorumlu Harcama Birimi veya Birimleri	Plan ve Proje Müdürlüğü
<b>Açıklamalar</b>	
<i>Hizmet sunumunda kullanılan yönetim sistemlerinin uygunluğu sene içinde yapılan iç ve dış denetimlerle takip edilecek, uygunsuzlukların giderilmesi ve iyileştirmelerle hizmet etkinliğinin artırılması sağlanacaktır.</i>	

Ekonomik Kod		(t+1)
01	Personel Giderleri	
02	SGK Devlet Primi Giderleri	
03	Mal ve Hizmet Alım Giderleri	15.000,00
04	Faiz Giderleri	
05	Cari Transferler	
06	Sermaye Giderleri	
07	Sermaye Transferleri	
08	Borç verme	
<b>Toplam Bütçe Kaynak İhtiyacı</b>		<b>15.000,00</b>
<b>Bütçe Dışı Kaynak</b>	Döner Sermaye	
	Diğer Yurt İçi	
	Yurt Dışı	
<b>Toplam Bütçe Dışı Kaynak İhtiyacı</b>		<b>0,00</b>
<b>Toplam Kaynak İhtiyacı</b>		<b>15.000,00</b>

## FAALİYET MALİYETLERİ TABLOSU

<b>İdare Adı</b>	<b>BURSA NİLÜFER BELEDİYESİ</b>
<b>Performans Hedefi</b>	<b>Hizmet sunumlarını paydaşların beklentilerini karşılayacak şekilde etkin hale getirilmesi</b>
<b>Faaliyet Adı</b>	<b>Yönetim sistemleri el kitabının basılması ve dağıtılması</b>
<b>Sorumlu Harcama Birimi veya Birimleri</b>	<b>Plan ve Proje Müdürlüğü</b>
<b>Açıklamalar</b>	

<b>Ekonomik Kod</b>		<b>(t+1)</b>
01	Personel Giderleri	
02	SGK Devlet Primi Giderleri	
03	Mal ve Hizmet Alım Giderleri	16.000,00
04	Faiz Giderleri	
05	Cari Transferler	
06	Sermaye Giderleri	
07	Sermaye Transferleri	
08	Borç verme	
<b>Toplam Bütçe Kaynak İhtiyacı</b>		<b>16.000,00</b>
<b>Bütçe Dışı Kaynak</b>	Döner Sermaye	
	Diğer Yurt İçi	
	Yurt Dışı	
<b>Toplam Bütçe Dışı Kaynak İhtiyacı</b>		<b>0,00</b>
<b>Toplam Kaynak İhtiyacı</b>		<b>16.000,00</b>



## FAALİYET MALİYETLERİ TABLOSU

<b>İdare Adı</b>	<b>BURSA NİLÜFER BELEDİYESİ</b>
<b>Performans Hedefi</b>	<b>Hizmet sunumlarını paydaşların beklentilerini karşılayacak şekilde etkin hale getirilmesi</b>
<b>Faaliyet Adı</b>	<b>Hizmet etkinliğini artıracak çeşitli hizmet binaları yapılması</b>
<b>Sorumlu Harcama Birimi veya Birimleri</b>	<b>Fen İşleri Müdürlüğü</b>
<b>Açıklamalar</b>	
<p><i>Yapılacak yeni hizmet binaları ile çeşitli mahallelerdeki hizmet etkinliğinin artırılması sağlanacaktır.</i></p> <p><i>-Odunluk Muhtarlık Binası 2010-2011</i></p> <p><i>-Fethiye Mahallesi Muhtarlık Binası Ve İdari Binası 2010</i></p> <p><i>-İşiktepe Taziye Evi 2010</i></p> <p><i>- Esentepe Taziye evi 2011</i></p> <p><i>-Anadolu Arastası 2010-2014</i></p> <p><i>- Yüzüncü Yıl Hizmet Binası 2010-2012</i></p> <p><i>- Nilüfer Nikahevi 2010-2013</i></p>	

<b>Ekonomik Kod</b>		<b>(t+1)</b>
01	Personel Giderleri	
02	SGK Devlet Primi Giderleri	
03	Mal ve Hizmet Alım Giderleri	835.000,00
04	Faiz Giderleri	
05	Cari Transferler	
06	Sermaye Giderleri	
07	Sermaye Transferleri	
08	Borç verme	
<b>Toplam Bütçe Kaynak İhtiyacı</b>		<b>835.000,00</b>
<b>Bütçe Dışı Kaynak</b>	Döner Sermaye	
	Diğer Yurt İçi	
	Yurt Dışı	
<b>Toplam Bütçe Dışı Kaynak İhtiyacı</b>		<b>0,00</b>
<b>Toplam Kaynak İhtiyacı</b>		<b>835.000,00</b>

## FAALİYET MALİYETLERİ TABLOSU

<b>İdare Adı</b>	<b>BURSA NİLÜFER BELEDİYESİ</b>
<b>Performans Hedefi</b>	<b>Vatandaş taleplerine cevap verme süresinin kısaltılması</b>
<b>Faaliyet Adı</b>	<b>Organizasyon El Kitabının hazırlanarak dağıtılması</b>
<b>Sorumlu Harcama Birimi veya Birimleri</b>	<b>Plan ve Proje Müdürlüğü</b>
<i>Açıklamalar</i>	

<b>Ekonomik Kod</b>		<b>(t+1)</b>
01	Personel Giderleri	
02	SGK Devlet Primi Giderleri	
03	Mal ve Hizmet Alım Giderleri	20.000,00
04	Faiz Giderleri	
05	Cari Transferler	
06	Sermaye Giderleri	
07	Sermaye Transferleri	
08	Borç verme	
<b>Toplam Bütçe Kaynak İhtiyacı</b>		<b>20.000,00</b>
<b>Bütçe Dışı Kaynak</b>	Döner Sermaye	
	Diğer Yurt İçi	
	Yurt Dışı	
<b>Toplam Bütçe Dışı Kaynak İhtiyacı</b>		<b>0,00</b>
<b>Toplam Kaynak İhtiyacı</b>		<b>20.000,00</b>

## FAALİYET MALİYETLERİ TABLOSU

<b>İdare Adı</b>	<b>BURSA NİLÜFER BELEDİYESİ</b>
<b>Performans Hedefi</b>	<b>Kurum iç denetim ve bilgilendirmelerle tüm işlerin mevzuata uygun yapılmasının sağlanması</b>
<b>Faaliyet Adı</b>	<b>Mali Denetim - Tahsilat Denetimi (yılda 1 kez)</b>
<b>Sorumlu Harcama Birimi veya Birimleri</b>	<b>Teftiş Kurulu Müdürlüğü</b>
<b>Açıklamalar</b>	

<b>Ekonomik Kod</b>		<b>(t+1)</b>
01	Personel Giderleri	108.025,00
02	SGK Devlet Primi Giderleri	14.400,00
03	Mal ve Hizmet Alım Giderleri	12.400,00
04	Faiz Giderleri	
05	Cari Transferler	
06	Sermaye Giderleri	
07	Sermaye Transferleri	
08	Borç verme	
<b>Toplam Bütçe Kaynak İhtiyacı</b>		<b>134.825,00</b>
<b>Bütçe Dışı Kaynak</b>	Döner Sermaye	
	Diğer Yurt İçi	
	Yurt Dışı	
<b>Toplam Bütçe Dışı Kaynak İhtiyacı</b>		<b>0,00</b>
<b>Toplam Kaynak İhtiyacı</b>		<b>134.825,00</b>

## FAALİYET MALİYETLERİ TABLOSU

<b>İdare Adı</b>	<b>BURSA NİLÜFER BELEDİYESİ</b>
<b>Performans Hedefi</b>	<b>Çalışanlarla birlikte daha iyi hizmet üretebilmek için çalışanların katılımının, gelişiminin ve uyumlu iş ortamının sağlanması</b>
<b>Faaliyet Adı</b>	<b>Öneri sisteminin yeniden yapılandırılması</b>
<b>Sorumlu Harcama Birimi veya Birimleri</b>	<b>Plan ve Proje Müdürlüğü</b>
<i>Açıklamalar</i>	

<b>Ekonomik Kod</b>		<b>(t+1)</b>
01	Personel Giderleri	
02	SGK Devlet Primi Giderleri	
03	Mal ve Hizmet Alım Giderleri	1.000,00
04	Faiz Giderleri	
05	Cari Transferler	
06	Sermaye Giderleri	
07	Sermaye Transferleri	
08	Borç verme	
<b>Toplam Bütçe Kaynak İhtiyacı</b>		<b>1.000,00</b>
<b>Bütçe Dışı Kaynak</b>	Döner Sermaye	
	Diğer Yurt İçi	
	Yurt Dışı	
<b>Toplam Bütçe Dışı Kaynak İhtiyacı</b>		<b>0,00</b>
<b>Toplam Kaynak İhtiyacı</b>		<b>1.000,00</b>

## FAALİYET MALİYETLERİ TABLOSU

İdare Adı	BURSA NİLÜFER BELEDİYESİ
Performans Hedefi	Çalışanlarla birlikte daha iyi hizmet üretebilmek için çalışanların katılımının, gelişiminin ve uyumlu iş ortamının sağlanması
Faaliyet Adı	İşin gerektirdiği nitelikler ve personelin sahip olduğu kişisel ve mesleki profillerin sürekli karşılaştırılarak, personele verilmesi gereken eğitimlerin programlanması ve uygulanması
Sorumlu Harcama Birimi veya Birimleri	İnsan Kaynakları ve Eğitim Müdürlüğü
<b>Açıklamalar</b>	
<i>Personele verilmek üzere kurum içi ve kurum dışı eğitimler talepler doğrultusunda gerçekleştirilecektir.</i>	

Ekonomik Kod		(t+1)
01	Personel Giderleri	
02	SGK Devlet Primi Giderleri	
03	Mal ve Hizmet Alım Giderleri	70.000,00
04	Faiz Giderleri	
05	Cari Transferler	
06	Sermaye Giderleri	
07	Sermaye Transferleri	
08	Borç verme	
<b>Toplam Bütçe Kaynak İhtiyacı</b>		<b>70.000,00</b>
<b>Bütçe Dışı Kaynak</b>	Döner Sermaye	
	Diğer Yurt İçi	
	Yurt Dışı	
<b>Toplam Bütçe Dışı Kaynak İhtiyacı</b>		<b>0,00</b>
<b>Toplam Kaynak İhtiyacı</b>		<b>70.000,00</b>

## FAALİYET MALİYETLERİ TABLOSU

İdare Adı	BURSA NİLÜFER BELEDİYESİ
Performans Hedefi	Çalışanlarla birlikte daha iyi hizmet üretebilmek için çalışanların katılımının, gelişiminin ve uyumlu iş ortamının sağlanması
Faaliyet Adı	Yapılacak anket sonuçlarına göre kurum içi iletişim mekanizmalarının geliştirilmesi; motivasyonu arttırmaya yönelik etkinlikler ve sosyal organizasyonlar düzenlenmesi
Sorumlu Harcama Birimi veya Birimleri	İnsan Kaynakları ve Eğitim Müdürlüğü / Özel Kalem Müdürlüğü
<b>Açıklamalar</b>	
<p>İnsan Kaynakları ve Eğitim Müdürlüğü olarak personel için yapılacak etkinliklerde organizasyon görevi yapılacak olup, bütçesi Özel Kalem Müdürlüğünden ayrılacaktır.</p> <p>-Kuruluş Yemeği Organizasyonunun Düzenlenmesi</p> <p>-Personel İftar Yemeği Organizasyonunun Düzenlenmesi</p> <p>-İç İletişim Bülteninin Yayınlanması ( Mecmua )</p>	

Ekonomik Kod		(t+1)
01	Personel Giderleri	
02	SGK Devlet Primi Giderleri	
03	Mal ve Hizmet Alım Giderleri	118.000,00
04	Faiz Giderleri	
05	Cari Transferler	
06	Sermaye Giderleri	
07	Sermaye Transferleri	
08	Borç verme	
<b>Toplam Bütçe Kaynak İhtiyacı</b>		<b>118.000,00</b>
<b>Bütçe Dışı Kaynak</b>	Döner Sermaye	
	Diğer Yurt İçi	
	Yurt Dışı	
<b>Toplam Bütçe Dışı Kaynak İhtiyacı</b>		<b>0,00</b>
<b>Toplam Kaynak İhtiyacı</b>		<b>118.000,00</b>

## FAALİYET MALİYETLERİ TABLOSU

İdare Adı	BURSA NİLÜFER BELEDİYESİ
Performans Hedefi	Çeşitli çalışmalarla belediyenin kaynak yaratması ve elde ettiği gelir miktarının artırılması
Faaliyet Adı	Kurumsal kapasite iyileştirmesine yönelik projelerle dış kaynaklı hibe ve fonlara başvurulması
Sorumlu Harcama Birimi veya Birimleri	Plan ve Proje Müdürlüğü
<i>Açıklamalar</i>	

Ekonomik Kod		(t+1)
01	Personel Giderleri	
02	SGK Devlet Primi Giderleri	
03	Mal ve Hizmet Alım Giderleri	3.000,00
04	Faiz Giderleri	
05	Cari Transferler	
06	Sermaye Giderleri	
07	Sermaye Transferleri	
08	Borç verme	
<b>Toplam Bütçe Kaynak İhtiyacı</b>		<b>3.000,00</b>
<b>Bütçe Dışı Kaynak</b>	Döner Sermaye	
	Diğer Yurt İçi	
	Yurt Dışı	
<b>Toplam Bütçe Dışı Kaynak İhtiyacı</b>		<b>0,00</b>
<b>Toplam Kaynak İhtiyacı</b>		<b>3.000,00</b>

## FAALİYET MALİYETLERİ TABLOSU

<b>İdare Adı</b>	<b>BURSA NİLÜFER BELEDİYESİ</b>
<b>Performans Hedefi</b>	<b>Çeşitli çalışmalarla belediyenin kaynak yaratması ve elde ettiği gelir miktarının artırılması</b>
<b>Faaliyet Adı</b>	<b>Vergi beyanında bulunmamış mükellefleri tespit edecek olan tarama ekibinin etkin çalışması</b>
<b>Sorumlu Harcama Birimi veya Birimleri</b>	<b>Mali Hizmetler Müdürlüğü</b>
<b>Açıklamalar</b>	
<i>Tarama ekibinin 4 mevcut personeli olup ilave 8 personele ihtiyaç vardır. Ayrıca 4 Bilgisayara ve 2 Yazıcıya ihtiyaç bulunmaktadır.</i>	

<b>Ekonomik Kod</b>		<b>(t+1)</b>
01	Personel Giderleri	138.240,00
02	SGK Devlet Primi Giderleri	34.560,00
03	Mal ve Hizmet Alım Giderleri	5.500,00
04	Faiz Giderleri	
05	Cari Transferler	
06	Sermaye Giderleri	
07	Sermaye Transferleri	
08	Borç verme	
<b>Toplam Bütçe Kaynak İhtiyacı</b>		<b>178.300,00</b>
<b>Bütçe Dışı Kaynak</b>	Döner Sermaye	
	Diğer Yurt İçi	
	Yurt Dışı	
<b>Toplam Bütçe Dışı Kaynak İhtiyacı</b>		<b>0,00</b>
<b>Toplam Kaynak İhtiyacı</b>		<b>178.300,00</b>



## FAALİYET MALİYETLERİ TABLOSU

İdare Adı	BURSA NİLÜFER BELEDİYESİ
Performans Hedefi	Çeşitli çalışmalarla belediyenin kaynak yaratması ve elde ettiği gelir miktarının artırılması
Faaliyet Adı	Alacaklarla ilgili icra takiplerinde yasal mevzuatın zorunlu kıldığı prosedürlerin dışında takip borçlularına gıyabında yapılan işlemlerle ilgili (haciz işlemleri) tebligat yapılması ve bu şekilde hem vatandaşa bilgi verilmesi hem de ödeme konusunda hatırlatma yapılması
Sorumlu Harcama Birimi veya Birimleri	Hukuk İşleri Müdürlüğü
<i>Açıklamalar</i>	

Ekonomik Kod		(t+1)
01	Personel Giderleri	159.443,00
02	SGK Devlet Primi Giderleri	26.400,00
03	Mal ve Hizmet Alım Giderleri	248.845,00
04	Faiz Giderleri	
05	Cari Transferler	
06	Sermaye Giderleri	
07	Sermaye Transferleri	
08	Borç verme	
<b>Toplam Bütçe Kaynak İhtiyacı</b>		<b>434.688,00</b>
<b>Bütçe Dışı Kaynak</b>	Döner Sermaye	
	Diğer Yurt İçi	
	Yurt Dışı	
<b>Toplam Bütçe Dışı Kaynak İhtiyacı</b>		<b>0,00</b>
<b>Toplam Kaynak İhtiyacı</b>		<b>434.688,00</b>

## FAALİYET MALİYETLERİ TABLOSU

<b>İdare Adı</b>	<b>BURSA NİLÜFER BELEDİYESİ</b>
<b>Performans Hedefi</b>	<b>Belediyeye ödenmesi gereken vergi ve harçların ilgili olduğu yıl içinde ödenmesinin sağlanması</b>
<b>Faaliyet Adı</b>	<b>Vergilerini ve diğer borçlarını ödemeyenlerin sistemden takip edilerek düzenli olarak Ödemeye Çağrı mektubu ve gerektiğinde Ödeme Emri gönderilerek etkili yasal takip yapılması</b>
<b>Sorumlu Harcama Birimi veya Birimleri</b>	<b>Mali Hizmetler Müdürlüğü</b>
<b>Açıklamalar</b>	
<p>Belediyemizin 170.000 sicilde kayıtlı Mükellefimiz bulunmakta olup; yıl içerisinde takibe alınarak borçlarından dolayı Ödemeye Çağrı ve Ödeme Emri gönderilecektir. Tahmini 10.000 Mükellefe gönderileceği hesap edilerek <math>10.000 \times 6,00 \text{ TL} = 60.000,00 \text{ TL}</math> Posta Gideri oluşacağı tahmin edilmektedir.</p>	

<b>Ekonomik Kod</b>		<b>(t+1)</b>
01	Personel Giderleri	
02	SGK Devlet Primi Giderleri	
03	Mal ve Hizmet Alım Giderleri	60.000,00
04	Faiz Giderleri	
05	Cari Transferler	
06	Sermaye Giderleri	
07	Sermaye Transferleri	
08	Borç verme	
<b>Toplam Bütçe Kaynak İhtiyacı</b>		<b>60.000,00</b>
<b>Bütçe Dışı Kaynak</b>	Döner Sermaye	
	Diğer Yurt İçi	
	Yurt Dışı	
<b>Toplam Bütçe Dışı Kaynak İhtiyacı</b>		<b>0,00</b>
<b>Toplam Kaynak İhtiyacı</b>		<b>60.000,00</b>

## FAALİYET MALİYETLERİ TABLOSU

<b>İdare Adı</b>	<b>BURSA NİLÜFER BELEDİYESİ</b>
<b>Performans Hedefi</b>	<b>Belediyeye ödenmesi gereken vergi ve harçların ilgili olduğu yıl içinde ödenmesinin sağlanması</b>
<b>Faaliyet Adı</b>	<b>İletişim Noktaları ile ilgili tanıtım çalışmaları yapılması</b>
<b>Sorumlu Harcama Birimi veya Birimleri</b>	<b>Plan ve Proje Müdürlüğü</b>
<i>Açıklamalar</i>	

<b>Ekonomik Kod</b>		<b>(t+1)</b>
01	Personel Giderleri	
02	SGK Devlet Primi Giderleri	
03	Mal ve Hizmet Alım Giderleri	15.000,00
04	Faiz Giderleri	
05	Cari Transferler	
06	Sermaye Giderleri	
07	Sermaye Transferleri	
08	Borç verme	
<b>Toplam Bütçe Kaynak İhtiyacı</b>		<b>15.000,00</b>
<b>Bütçe Dışı Kaynak</b>	Döner Sermaye	
	Diğer Yurt İçi	
	Yurt Dışı	
<b>Toplam Bütçe Dışı Kaynak İhtiyacı</b>		<b>0,00</b>
<b>Toplam Kaynak İhtiyacı</b>		<b>15.000,00</b>

## FAALİYET MALİYETLERİ TABLOSU

İdare Adı	BURSA NİLÜFER BELEDİYESİ
Performans Hedefi	Belediye bina ve tesislerinin hizmet kalitesi ve tasarruf sağlayacak şekilde yönetilmesi, bakım ve onarımlarının yapılması ve güvenliğinin sağlanması
Faaliyet Adı	Belediye mülklerinin kira ve abonelik takiplerinin yapılması
Sorumlu Harcama Birimi veya Birimleri	İşletme Müdürlüğü
<b>Açıklamalar</b>	
<p>İmar ve Şehircilik Müdürlüğü'nden alınan veriler sağlıklı olmadığından öncelikle belediye mülklerinin sayısal olarak belirlenmesi ve bilgisayar ortamında mülklere ait tüm bilgilerin kaydedilmesi sonucunda envanter oluşturulması sağlanacaktır. Bu envanter doğrultusunda doğalgaz, elektrik ve su aboneliklerinin daha sağlıklı takip edilmesi mümkün olacaktır. Bu durumda belediyemizin mülklerden elde ettiği gelirler artacağı gibi, sayaçların bakım ve onarımlarının da periyodik olarak yapılması durumunda büyük ölçüde tasarruf sağlanacağı düşünülmektedir. Envanter oluşturulması için 3 aylık bir çalışma programı öngörülmekte, bu çalışmada 2 müdürlük personeli, 1 bilgi işlem personeli (program yapımında) ve şoförüyle birlikte 1 araç görevlendirilecektir. Bunların yaklaşık maliyeti yakıt masrafı 1.188TL ( 60km/gün)(30Krş/km)( 66 gün üzerinden hesap edilmiştir.) yakıt masrafı, 100TL kırtasiye ve büro malzemeleri masrafı olmak üzere 1.288 TL olarak öngörülmektedir. Sayaç sayıları henüz belli olmadığından bakım ve onarım ile ilgili bir bütçe tahmin edilememiştir.</p>	

Ekonomik Kod		(t+1)
01	Personel Giderleri	14.150,00
02	SGK Devlet Primi Giderleri	1.315,00
03	Mal ve Hizmet Alım Giderleri	5.240,00
04	Faiz Giderleri	
05	Cari Transferler	
06	Sermaye Giderleri	
07	Sermaye Transferleri	
08	Borç verme	
<b>Toplam Bütçe Kaynak İhtiyacı</b>		<b>20.705,00</b>
<b>Bütçe Dışı Kaynak</b>	Döner Sermaye	
	Diğer Yurt İçi	
	Yurt Dışı	
<b>Toplam Bütçe Dışı Kaynak İhtiyacı</b>		<b>0,00</b>
<b>Toplam Kaynak İhtiyacı</b>		<b>20.705,00</b>

## FAALİYET MALİYETLERİ TABLOSU

İdare Adı	BURSA NİLÜFER BELEDİYESİ
Performans Hedefi	Belediye bina ve tesislerinin hizmet kalitesi ve tasarruf sağlayacak şekilde yönetilmesi, bakım ve onarımlarının yapılması ve güvenliğinin sağlanması
Faaliyet Adı	Belediye binalarının güvenlik ve sivil savunma hizmetlerinin sağlanması
Sorumlu Harcama Birimi veya Birimleri	Destek Hizmetleri Müdürlüğü - Sivil Savunma Uzmanlığı
<b>Açıklamalar</b>	
<p>1-Afetlere karşı Sivil Toplum Kuruluşları ile işbirliği çalışmalarını yürütmek,          2-5393 Sayılı Belediye Kanunu 53. Madde gereği yapılan Acil durum Planının şartlar doğrultusunda sürekli güncel tutmak,          3-Afetlere karşı resmi ve özel kurumlar ile yardımlaşma protokol yapılmasını sağlamak,          4-Yasa ve yönetmelikler gereği yapılan tüm planları güncellemek,          5-Nilüfer İlçe Kriz Merkezi'nin altyapısının kuvvetlendirmek,          6-Belediyeye ait tesis, bina, teçhizatların güvenliğinin sağlanması amacı ile Sabotaj ve Koruma Planları yapmak,          7-Belediyeye ait tesis, bina, teçhizatların güvenliğini sağlamak ,          8-Her yıl Şubat ayında Afet bilinci ve Sivil Savunma konuları ile ilgili öğrencilere yönelik eğitimler vermek,          9-Belediyemizin tüm bina ve tesislerinde her yıl Yangın tahliye ve söndürme tatbikatları yaptırmak,          10-Binalardaki yangın söndürme cihazlarının bakım, dolum ve eksiklerinin tamamlanmasını sağlamak,</p>	

Ekonomik Kod		(t+1)
01	Personel Giderleri	0,00
02	SGK Devlet Primi Giderleri	0,00
03	Mal ve Hizmet Alım Giderleri	2.503.750,00
04	Faiz Giderleri	0,00
05	Cari Transferler	0,00
06	Sermaye Giderleri	0,00
07	Sermaye Transferleri	0,00
08	Borç verme	0,00
<b>Toplam Bütçe Kaynak İhtiyacı</b>		<b>2.503.750,00</b>
<b>Bütçe Dışı Kaynak</b>	Döner Sermaye	0,00
	Diğer Yurt İçi	0,00
	Yurt Dışı	0,00
<b>Toplam Bütçe Dışı Kaynak İhtiyacı</b>		<b>0,00</b>
<b>Toplam Kaynak İhtiyacı</b>		<b>2.503.750,00</b>

## FAALİYET MALİYETLERİ TABLOSU

İdare Adı	BURSA NİLÜFER BELEDİYESİ
Performans Hedefi	Belediye bina ve tesislerinin hizmet kalitesi ve tasarruf sağlayacak şekilde yönetilmesi, bakım ve onarımlarının yapılması ve güvenliğinin sağlanması
Faaliyet Adı	Belediye bina ve tesislerinin bakım ve onarımlarının yapılması
Sorumlu Harcama Birimi veya Birimleri	Fen İşleri Müdürlüğü
<b>Açıklamalar</b>	
<i>DİĞER HİZMET BİNASI BAKIM VE ONARIMI MUHTELİF BİNA ONARIMLARININ YAPILMASI</i>	

Ekonomik Kod		(t+1)
01	Personel Giderleri	
02	SGK Devlet Primi Giderleri	
03	Mal ve Hizmet Alım Giderleri	1.080.000,00
04	Faiz Giderleri	
05	Cari Transferler	
06	Sermaye Giderleri	
07	Sermaye Transferleri	
08	Borç verme	
<b>Toplam Bütçe Kaynak İhtiyacı</b>		<b>1.080.000,00</b>
<b>Bütçe Dışı Kaynak</b>	Döner Sermaye	
	Diğer Yurt İçi	
	Yurt Dışı	
<b>Toplam Bütçe Dışı Kaynak İhtiyacı</b>		<b>0,00</b>
<b>Toplam Kaynak İhtiyacı</b>		<b>1.080.000,00</b>

## FAALİYET MALİYETLERİ TABLOSU

<b>İdare Adı</b>	<b>BURSA NİLÜFER BELEDİYESİ</b>
<b>Performans Hedefi</b>	<b>Yenilikçi teknolojiler ile paralel olarak kurumun bilişim yapısının ve uygulamalarının sürekli aktif olmasının ve gelişmesinin sağlanması</b>
<b>Faaliyet Adı</b>	<b>Mevcut Bilgi Yönetimi Politikasının sürdürülebilirliğinin sağlanması</b>
<b>Sorumlu Harcama Birimi veya Birimleri</b>	<b>Bilgi İşlem Müdürlüğü</b>
<b>Açıklamalar</b>	
<p><i>Mevcut Bilgi Yönetimi Politikasının sürdürülebilirliğinin sağlanması. Kent Bilgi Sisteminin sürekliliğinin sağlanması. e-belediye uygulamalarının sürdürülebilirliğini sağlamak. Web tabanlı yönetim bilgi sistemini geliştirmek. Kurumun bilişim teknolojisi yönünden fiziksel yapısını iyileştirmek ve sürdürmek. Standart Dosya Planının Devamlılığının sağlanması çalışmaları yapılacaktır.</i></p>	

<b>Ekonomik Kod</b>		<b>(t+1)</b>
01	Personel Giderleri	
02	SGK Devlet Primi Giderleri	
03	Mal ve Hizmet Alım Giderleri	140.000,00
04	Faiz Giderleri	
05	Cari Transferler	
06	Sermaye Giderleri	500.000,00
07	Sermaye Transferleri	
08	Borç verme	
<b>Toplam Bütçe Kaynak İhtiyacı</b>		<b>640.000,00</b>
<b>Bütçe Dışı Kaynak</b>	Döner Sermaye	
	Diğer Yurt İçi	
	Yurt Dışı	
<b>Toplam Bütçe Dışı Kaynak İhtiyacı</b>		<b>0,00</b>
<b>Toplam Kaynak İhtiyacı</b>		<b>640.000,00</b>

## FAALİYET MALİYETLERİ TABLOSU

<b>İdare Adı</b>	<b>BURSA NİLÜFER BELEDİYESİ</b>
<b>Performans Hedefi</b>	<b>Yenilikçi teknolojiler ile paralel olarak kurumun bilişim yapısının ve uygulamalarının sürekli aktif olmasının ve gelişmesinin sağlanması</b>
<b>Faaliyet Adı</b>	<b>Hizmetlerin, etkinliklerin ve E-belediye faaliyetlerinin bilinirliğini yeni teknolojik araçlarla duyurma yöntemlerini geliştirmek.</b>
<b>Sorumlu Harcama Birimi veya Birimleri</b>	<b>Bilgi İşlem Müdürlüğü</b>
<b>Açıklamalar</b>	
<p><i>Belediye web sitesinin vatandaşların daha etkin kullanması için yaygınlaştırılması ve düzenli güncellenmesini sağlamak. Hizmetlerin, etkinliklerin ve E-belediye faaliyetlerinin bilinirliğini yeni teknolojik araçlarla duyurma yöntemlerini geliştirmek. e-paylaşım platformunun oluşturulması işlemleri gerçekleştirilecektir.</i></p>	

<b>Ekonomik Kod</b>		<b>(t+1)</b>
01	Personel Giderleri	
02	SGK Devlet Primi Giderleri	
03	Mal ve Hizmet Alım Giderleri	35.000,00
04	Faiz Giderleri	
05	Cari Transferler	
06	Sermaye Giderleri	100.000,00
07	Sermaye Transferleri	
08	Borç verme	
<b>Toplam Bütçe Kaynak İhtiyacı</b>		<b>135.000,00</b>
<b>Bütçe Dışı Kaynak</b>	Döner Sermaye	
	Diğer Yurt İçi	
	Yurt Dışı	
<b>Toplam Bütçe Dışı Kaynak İhtiyacı</b>		<b>0,00</b>
<b>Toplam Kaynak İhtiyacı</b>		<b>135.000,00</b>



## FAALİYET MALİYETLERİ TABLOSU

İdare Adı	BURSA NİLÜFER BELEDİYESİ
Performans Hedefi	Nilüfer ilçesindeki imar, planlama ve kent estetiği açısından ihtiyaçların karşılanması
Faaliyet Adı	Gerekli bölgelerde imar planlarının , 18. madde uygulamalarının yapılması ve kamulaştırma işlemi
Sorumlu Harcama Birimi veya Birimleri	İmar ve Şehircilik Müdürlüğü
<i>Açıklamalar</i>	

Ekonomik Kod		(t+1)
01	Personel Giderleri	
02	SGK Devlet Primi Giderleri	
03	Mal ve Hizmet Alım Giderleri	640.000,00
04	Faiz Giderleri	
05	Cari Transferler	
06	Sermaye Giderleri	
07	Sermaye Transferleri	
08	Borç verme	
<b>Toplam Bütçe Kaynak İhtiyacı</b>		<b>640.000,00</b>
<b>Bütçe Dışı Kaynak</b>	Döner Sermaye	
	Diğer Yurt İçi	
	Yurt Dışı	
<b>Toplam Bütçe Dışı Kaynak İhtiyacı</b>		<b>0,00</b>
<b>Toplam Kaynak İhtiyacı</b>		<b>640.000,00</b>

## FAALİYET MALİYETLERİ TABLOSU

<b>İdare Adı</b>	<b>BURSA NİLÜFER BELEDİYESİ</b>
<b>Performans Hedefi</b>	<b>Nilüfer ilçesindeki imar, planlama ve kent estetiği açısından ihtiyaçların karşılanması</b>
<b>Faaliyet Adı</b>	<b>Planlanan alanların bulvar, meydan, cadde ve sokak isimlerinin numarataj yönetmeliği doğrultusunda verilmesinin sağlanması</b>
<b>Sorumlu Harcama Birimi veya Birimleri</b>	<b>İmar ve Şehircilik Müdürlüğü</b>
<i>Açıklamalar</i>	

<b>Ekonomik Kod</b>		<b>(t+1)</b>
01	Personel Giderleri	
02	SGK Devlet Primi Giderleri	
03	Mal ve Hizmet Alım Giderleri	150.000,00
04	Faiz Giderleri	
05	Cari Transferler	
06	Sermaye Giderleri	
07	Sermaye Transferleri	
08	Borç verme	
<b>Toplam Bütçe Kaynak İhtiyacı</b>		<b>150.000,00</b>
<b>Bütçe Dışı Kaynak</b>	Döner Sermaye	
	Diğer Yurt İçi	
	Yurt Dışı	
<b>Toplam Bütçe Dışı Kaynak İhtiyacı</b>		<b>0,00</b>
<b>Toplam Kaynak İhtiyacı</b>		<b>150.000,00</b>

## FAALİYET MALİYETLERİ TABLOSU

İdare Adı	BURSA NİLÜFER BELEDİYESİ
Performans Hedefi	Nilüfer ilçesindeki imar, planlama ve kent estetiği açısından ihtiyaçların karşılanması
Faaliyet Adı	Mevcut planlarda belirlenmiş sosyal donatı alanlarını korumak amacıyla bilgilendirme tabelaları yaparak halkın bilinçlendirilmesinin sağlanması
Sorumlu Harcama Birimi veya Birimleri	İmar ve Şehircilik Müdürlüğü
<i>Açıklamalar</i>	

Ekonomik Kod		(t+1)
01	Personel Giderleri	
02	SGK Devlet Primi Giderleri	
03	Mal ve Hizmet Alım Giderleri	135.000,00
04	Faiz Giderleri	
05	Cari Transferler	
06	Sermaye Giderleri	
07	Sermaye Transferleri	
08	Borç verme	
<b>Toplam Bütçe Kaynak İhtiyacı</b>		<b>135.000,00</b>
<b>Bütçe Dışı Kaynak</b>	Döner Sermaye	
	Diğer Yurt İçi	
	Yurt Dışı	
<b>Toplam Bütçe Dışı Kaynak İhtiyacı</b>		<b>0,00</b>
<b>Toplam Kaynak İhtiyacı</b>		<b>135.000,00</b>

## FAALİYET MALİYETLERİ TABLOSU

İdare Adı	BURSA NİLÜFER BELEDİYESİ
Performans Hedefi	Nilüfer ilçesindeki imar, planlama ve kent estetiği açısından ihtiyaçların karşılanması
Faaliyet Adı	Nilüfer İlçe genelinde Belediyemize ait mülklerde kiracı tanıtım tabelalarının yapılması
Sorumlu Harcama Birimi veya Birimleri	İmar ve Şehircilik Müdürlüğü
<i>Açıklamalar</i>	

Ekonomik Kod		(t+1)
01	Personel Giderleri	
02	SGK Devlet Primi Giderleri	
03	Mal ve Hizmet Alım Giderleri	150.000,00
04	Faiz Giderleri	
05	Cari Transferler	
06	Sermaye Giderleri	
07	Sermaye Transferleri	
08	Borç verme	
<b>Toplam Bütçe Kaynak İhtiyacı</b>		<b>150.000,00</b>
<b>Bütçe Dışı Kaynak</b>	Döner Sermaye	
	Diğer Yurt İçi	
	Yurt Dışı	
<b>Toplam Bütçe Dışı Kaynak İhtiyacı</b>		<b>0,00</b>
<b>Toplam Kaynak İhtiyacı</b>		<b>150.000,00</b>

## FAALİYET MALİYETLERİ TABLOSU

<b>İdare Adı</b>	<b>BURSA NİLÜFER BELEDİYESİ</b>
<b>Performans Hedefi</b>	<b>Nilüfer ilçesindeki imar, planlama ve kent estetiği açısından ihtiyaçların karşılanması</b>
<b>Faaliyet Adı</b>	<b>Kentsel Meydanların Düzenlenmesi (İnşaat İşi)</b>
<b>Sorumlu Harcama Birimi veya Birimleri</b>	<b>Fen İşleri Müdürlüğü</b>
<b>Açıklamalar</b>	
<p>-ÜÇEVLER MEYDAN DÜZENLENMESİ 2010 -ODUNLUK MEYDAN DÜZENLEMESİ 2011</p>	

<b>Ekonomik Kod</b>		<b>(t+1)</b>
01	Personel Giderleri	
02	SGK Devlet Primi Giderleri	
03	Mal ve Hizmet Alım Giderleri	50.000,00
04	Faiz Giderleri	
05	Cari Transferler	
06	Sermaye Giderleri	
07	Sermaye Transferleri	
08	Borç verme	
<b>Toplam Bütçe Kaynak İhtiyacı</b>		<b>50.000,00</b>
<b>Bütçe Dışı Kaynak</b>	Döner Sermaye	
	Diğer Yurt İçi	
	Yurt Dışı	
<b>Toplam Bütçe Dışı Kaynak İhtiyacı</b>		<b>0,00</b>
<b>Toplam Kaynak İhtiyacı</b>		<b>50.000,00</b>

## FAALİYET MALİYETLERİ TABLOSU

<b>İdare Adı</b>	<b>BURSA NİLÜFER BELEDİYESİ</b>
<b>Performans Hedefi</b>	<b>Nilüfer ilçesindeki imar, planlama ve kent estetiği açısından ihtiyaçların karşılanması</b>
<b>Faaliyet Adı</b>	<b>Taksi durakları yapılması</b>
<b>Sorumlu Harcama Birimi veya Birimleri</b>	<b>Fen İşleri Müdürlüğü</b>
<i>Açıklamalar</i>	
<i>YIL İÇİNDE BELİRLENEN MUHTELİF ALANLARDA</i>	

<b>Ekonomik Kod</b>		<b>(t+1)</b>
01	Personel Giderleri	
02	SGK Devlet Primi Giderleri	
03	Mal ve Hizmet Alım Giderleri	350.000,00
04	Faiz Giderleri	
05	Cari Transferler	
06	Sermaye Giderleri	
07	Sermaye Transferleri	
08	Borç verme	
<b>Toplam Bütçe Kaynak İhtiyacı</b>		<b>350.000,00</b>
<b>Bütçe Dışı Kaynak</b>	Döner Sermaye	
	Diğer Yurt İçi	
	Yurt Dışı	
<b>Toplam Bütçe Dışı Kaynak İhtiyacı</b>		<b>0,00</b>
<b>Toplam Kaynak İhtiyacı</b>		<b>350.000,00</b>

## FAALİYET MALİYETLERİ TABLOSU

<b>İdare Adı</b>	<b>BURSA NİLÜFER BELEDİYESİ</b>
<b>Performans Hedefi</b>	<b>Nilüfer ilçesindeki imar, planlama ve kent estetiği açısından ihtiyaçların karşılanması</b>
<b>Faaliyet Adı</b>	<b>Pazar Yerleri Yapılması</b>
<b>Sorumlu Harcama Birimi veya Birimleri</b>	<b>Fen İşleri Müdürlüğü</b>
<b>Açıklamalar</b>	
<p><i>İHSANİYE SABİT PAZARYERİ 2010-2011</i>  <i>BARIŞ MAHALLESİ PAZARYERİ YAPILMASI 2010</i>  <i>AKÇALAR YENİ PAZAR YERİ YAPIMI 2011</i>  <i>GÖRÜKLE KURTULUŞ MAH.SEMT PAZARININ ÜZERİNİN KAPANMASI 2013</i>  <i>ATAEVLER PAZARYERİ PROJESİ 2010-2012</i>  <i>NİLÜFER ELİŞİ PAZARI 2010-2014</i></p>	

<b>Ekonomik Kod</b>		<b>(t+1)</b>
01	Personel Giderleri	
02	SGK Devlet Primi Giderleri	
03	Mal ve Hizmet Alım Giderleri	700.000,00
04	Faiz Giderleri	
05	Cari Transferler	
06	Sermaye Giderleri	
07	Sermaye Transferleri	
08	Borç verme	
<b>Toplam Bütçe Kaynak İhtiyacı</b>		<b>700.000,00</b>
<b>Bütçe Dışı Kaynak</b>	Döner Sermaye	
	Diğer Yurt İçi	
	Yurt Dışı	
<b>Toplam Bütçe Dışı Kaynak İhtiyacı</b>		<b>0,00</b>
<b>Toplam Kaynak İhtiyacı</b>		<b>700.000,00</b>

## FAALİYET MALİYETLERİ TABLOSU

<b>İdare Adı</b>	<b>BURSA NİLÜFER BELEDİYESİ</b>
<b>Performans Hedefi</b>	<b>Nilüfer ilçesindeki imar, planlama ve kent estetiği açısından ihtiyaçların karşılanması</b>
<b>Faaliyet Adı</b>	<b>Kasımlıklar Projesi</b>
<b>Sorumlu Harcama Birimi veya Birimleri</b>	<b>İmar ve Şehircilik Müdürlüğü</b>
<i>Açıklamalar</i>	

<b>Ekonomik Kod</b>		<b>(t+1)</b>
01	Personel Giderleri	
02	SGK Devlet Primi Giderleri	
03	Mal ve Hizmet Alım Giderleri	100.000,00
04	Faiz Giderleri	
05	Cari Transferler	
06	Sermaye Giderleri	
07	Sermaye Transferleri	
08	Borç verme	
<b>Toplam Bütçe Kaynak İhtiyacı</b>		<b>100.000,00</b>
<b>Bütçe Dışı Kaynak</b>	Döner Sermaye	
	Diğer Yurt İçi	
	Yurt Dışı	
<b>Toplam Bütçe Dışı Kaynak İhtiyacı</b>		<b>0,00</b>
<b>Toplam Kaynak İhtiyacı</b>		<b>100.000,00</b>



## FAALİYET MALİYETLERİ TABLOSU

<b>İdare Adı</b>	<b>BURSA NİLÜFER BELEDİYESİ</b>
<b>Performans Hedefi</b>	<b>Nilüfer`in doğal ve yapay risklere karşı hazır olmasını sağlayacak şekilde riskleri daha iyi yönetilmesi</b>
<b>Faaliyet Adı</b>	<b>Nilüfer`deki mevcut binaların deprem analizinin yapılması ve sisteme kaydedilmesi</b>
<b>Sorumlu Harcama Birimi veya Birimleri</b>	<b>İmar ve Şehircilik Müdürlüğü</b>
<i>Açıklamalar</i>	

<b>Ekonomik Kod</b>		<b>(t+1)</b>
01	Personel Giderleri	
02	SGK Devlet Primi Giderleri	
03	Mal ve Hizmet Alım Giderleri	80.000,00
04	Faiz Giderleri	
05	Cari Transferler	
06	Sermaye Giderleri	
07	Sermaye Transferleri	
08	Borç verme	
<b>Toplam Bütçe Kaynak İhtiyacı</b>		<b>80.000,00</b>
<b>Bütçe Dışı Kaynak</b>	Döner Sermaye	
	Diğer Yurt İçi	
	Yurt Dışı	
<b>Toplam Bütçe Dışı Kaynak İhtiyacı</b>		<b>0,00</b>
<b>Toplam Kaynak İhtiyacı</b>		<b>80.000,00</b>

## FAALİYET MALİYETLERİ TABLOSU

<b>İdare Adı</b>	<b>BURSA NİLÜFER BELEDİYESİ</b>
<b>Performans Hedefi</b>	<b>Nilüfer`in doğal ve yapay risklere karşı hazır olmasını sağlayacak şekilde riskleri daha iyi yönetilmesi</b>
<b>Faaliyet Adı</b>	<b>Afet riskine karşı gerekli önlemlerin alınması ve sistemlerin kurulmasının sağlanması</b>
<b>Sorumlu Harcama Birimi veya Birimleri</b>	<b>Destek Hizmetleri Müdürlüğü - Sivil Savunma Uzmanlığı</b>
<b>Açıklamalar</b>	
<p>1-Mevcut olan Deprem öncü işaretleri izleme istasyonu sayısını ilçemizde üçe çıkarma çalışmaları,  2-Afet Konteynırları alınması, İlçeye Dağıtılması,  3-Afet Yerleşim Planı çerçevesinde, "Afet Bilgi Bankası"nı oluşturmak ve bu bilgilerin Kent Bilgi Sistemi ile entegrasyonunu sağlamak,  4-Engelli Afet Bilgi sisteminin kurulmasını sağlamak,  5-Doğal afet ve yapay çevresel sebeplerden kaynaklanan risk ve tehditlerin azaltılmasını sağlamak,  6-Olağanüstü olaylarda, acil durum ve afetlere yönelik zarar azaltma, hazırlık ve iyileştirmenin yanında, müdahale sürecinde ilçe/ mahalle/ aile/ birey ölçeğinde bilinçli toplum yaratmak.</p>	

<b>Ekonomik Kod</b>		<b>(t+1)</b>
01	Personel Giderleri	0,00
02	SGK Devlet Primi Giderleri	0,00
03	Mal ve Hizmet Alım Giderleri	89.150,00
04	Faiz Giderleri	0,00
05	Cari Transferler	0,00
06	Sermaye Giderleri	0,00
07	Sermaye Transferleri	0,00
08	Borç verme	0,00
<b>Toplam Bütçe Kaynak İhtiyacı</b>		<b>89.150,00</b>
<b>Bütçe Dışı Kaynak</b>	Döner Sermaye	0,00
	Diğer Yurt İçi	0,00
	Yurt Dışı	0,00
<b>Toplam Bütçe Dışı Kaynak İhtiyacı</b>		<b>0,00</b>
<b>Toplam Kaynak İhtiyacı</b>		<b>89.150,00</b>

## FAALİYET MALİYETLERİ TABLOSU

İdare Adı	BURSA NİLÜFER BELEDİYESİ
Performans Hedefi	Nilüfer'in çevre ve insan sağlığını tehdit eden faktörlerin etkilerinin en aza indirilmesi.
Faaliyet Adı	Çevre sorunları hakkında halkın bilinçlenmesini sağlayacak etkinliklerin yapılması
Sorumlu Harcama Birimi veya Birimleri	Sağlık İşleri Müdürlüğü
<i>Açıklamalar</i>	

Ekonomik Kod		(t+1)
01	Personel Giderleri	
02	SGK Devlet Primi Giderleri	
03	Mal ve Hizmet Alım Giderleri	16.525,00
04	Faiz Giderleri	0,00
05	Cari Transferler	0,00
06	Sermaye Giderleri	
07	Sermaye Transferleri	
08	Borç verme	
<b>Toplam Bütçe Kaynak İhtiyacı</b>		<b>16.525,00</b>
<b>Bütçe Dışı Kaynak</b>	Döner Sermaye	
	Diğer Yurt İçi	
	Yurt Dışı	
<b>Toplam Bütçe Dışı Kaynak İhtiyacı</b>		<b>0,00</b>
<b>Toplam Kaynak İhtiyacı</b>		<b>16.525,00</b>

## FAALİYET MALİYETLERİ TABLOSU

İdare Adı	BURSA NİLÜFER BELEDİYESİ
Performans Hedefi	Nilüfer'in çevre ve insan sağlığını tehdit eden faktörlerin etkilerinin en aza indirilmesi.
Faaliyet Adı	İlçedeki kirlilik kaynaklarının tespit edilerek, izlenmesi ve kontrol altına alınması ile ilgili çalışmalar yapılması
Sorumlu Harcama Birimi veya Birimleri	Sağlık İşleri Müdürlüğü
<i>Açıklamalar</i>	

Ekonomik Kod		(t+1)
01	Personel Giderleri	
02	SGK Devlet Primi Giderleri	
03	Mal ve Hizmet Alım Giderleri	36.000,00
04	Faiz Giderleri	
05	Cari Transferler	
06	Sermaye Giderleri	35.000,00
07	Sermaye Transferleri	
08	Borç verme	
<b>Toplam Bütçe Kaynak İhtiyacı</b>		<b>71.000,00</b>
<b>Bütçe Dışı Kaynak</b>	Döner Sermaye	
	Diğer Yurt İçi	
	Yurt Dışı	
<b>Toplam Bütçe Dışı Kaynak İhtiyacı</b>		<b>0,00</b>
<b>Toplam Kaynak İhtiyacı</b>		<b>71.000,00</b>

## FAALİYET MALİYETLERİ TABLOSU

İdare Adı	BURSA NİLÜFER BELEDİYESİ
Performans Hedefi	Nilüfer'in çevre ve insan sağlığını tehdit eden faktörlerin etkilerinin en aza indirilmesi.
Faaliyet Adı	BAYTS (Bitkisel atık yağ toplama sisteminin) ilçede düzenli hale getirilmesi
Sorumlu Harcama Birimi veya Birimleri	Sağlık İşleri Müdürlüğü
<i>Açıklamalar</i>	

Ekonomik Kod		(t+1)
01	Personel Giderleri	
02	SGK Devlet Primi Giderleri	
03	Mal ve Hizmet Alım Giderleri	10.000,00
04	Faiz Giderleri	
05	Cari Transferler	
06	Sermaye Giderleri	
07	Sermaye Transferleri	
08	Borç verme	
<b>Toplam Bütçe Kaynak İhtiyacı</b>		<b>10.000,00</b>
<b>Bütçe Dışı Kaynak</b>	Döner Sermaye	
	Diğer Yurt İçi	
	Yurt Dışı	
<b>Toplam Bütçe Dışı Kaynak İhtiyacı</b>		<b>0,00</b>
<b>Toplam Kaynak İhtiyacı</b>		<b>10.000,00</b>

## FAALİYET MALİYETLERİ TABLOSU

<b>İdare Adı</b>	<b>BURSA NİLÜFER BELEDİYESİ</b>
<b>Performans Hedefi</b>	<b>Nilüfer'in çevre ve insan sağlığını tehdit eden faktörlerin etkilerinin en aza indirilmesi.</b>
<b>Faaliyet Adı</b>	<b>Nilüfer Elektronik Atık Toplama Projesi</b>
<b>Sorumlu Harcama Birimi veya Birimleri</b>	<b>Bilgi İşlem Müdürlüğü</b>
<b>Açıklamalar</b>	

<b>Ekonomik Kod</b>		<b>(t+1)</b>
01	Personel Giderleri	
02	SGK Devlet Primi Giderleri	
03	Mal ve Hizmet Alım Giderleri	20.000,00
04	Faiz Giderleri	
05	Cari Transferler	
06	Sermaye Giderleri	
07	Sermaye Transferleri	
08	Borç verme	
<b>Toplam Bütçe Kaynak İhtiyacı</b>		<b>20.000,00</b>
<b>Bütçe Dışı Kaynak</b>	Döner Sermaye	
	Diğer Yurt İçi	
	Yurt Dışı	
<b>Toplam Bütçe Dışı Kaynak İhtiyacı</b>		<b>0,00</b>
<b>Toplam Kaynak İhtiyacı</b>		<b>20.000,00</b>

## FAALİYET MALİYETLERİ TABLOSU

İdare Adı	BURSA NİLÜFER BELEDİYESİ
Performans Hedefi	
Faaliyet Adı	Nilüfer`de bütün cadde ve sokakların sürekli temiz kalması sağlanacak şekilde temizlik hizmetlerinin gerçekleştirilmesi (Hizmet Alımı)
Sorumlu Harcama Birimi veya Birimleri	Temizlik İşleri Müdürlüğü
<b>Açıklamalar</b>	
<p>2010 yılı içerisinde Nilüfer Belediyesi sınırları içerisinde evsel atıkların toplanması, cadde ve sokakların süpürülmesi ve temizlenmesi, pazaryerlerinin temizlenmesi, konteynurların yıkanması, cami ve okul zeminlerinin temizlenmesi işinin toplamıdır.</p>	

Ekonomik Kod		(t+1)
01	Personel Giderleri	
02	SGK Devlet Primi Giderleri	
03	Mal ve Hizmet Alım Giderleri	11.000.000,00
04	Faiz Giderleri	
05	Cari Transferler	
06	Sermaye Giderleri	
07	Sermaye Transferleri	
08	Borç verme	
<b>Toplam Bütçe Kaynak İhtiyacı</b>		<b>11.000.000,00</b>
<b>Bütçe Dışı Kaynak</b>	Döner Sermaye	
	Diğer Yurt İçi	
	Yurt Dışı	
<b>Toplam Bütçe Dışı Kaynak İhtiyacı</b>		<b>0,00</b>
<b>Toplam Kaynak İhtiyacı</b>		<b>11.000.000,00</b>

## FAALİYET MALİYETLERİ TABLOSU

<b>İdare Adı</b>	<b>BURSA NİLÜFER BELEDİYESİ</b>
<b>Performans Hedefi</b>	
<b>Faaliyet Adı</b>	<b>Nilüfer`de YERKOSİS (yer altı konteynır sisteminin) yaygınlaştırılması</b>
<b>Sorumlu Harcama Birimi veya Birimleri</b>	<b>Temizlik İşleri Müdürlüğü</b>
<b>Açıklamalar</b>	
2010 yılı için Nilüfer Belediyesi sınırları içerisinde yer altı konteynır sisteminin mal alım işinin toplamıdır.	

<b>Ekonomik Kod</b>		<b>(t+1)</b>
01	Personel Giderleri	
02	SGK Devlet Primi Giderleri	
03	Mal ve Hizmet Alım Giderleri	2.500.000,00
04	Faiz Giderleri	
05	Cari Transferler	
06	Sermaye Giderleri	
07	Sermaye Transferleri	
08	Borç verme	
<b>Toplam Bütçe Kaynak İhtiyacı</b>		<b>2.500.000,00</b>
<b>Bütçe Dışı Kaynak</b>	Döner Sermaye	
	Diğer Yurt İçi	
	Yurt Dışı	
<b>Toplam Bütçe Dışı Kaynak İhtiyacı</b>		<b>0,00</b>
<b>Toplam Kaynak İhtiyacı</b>		<b>2.500.000,00</b>



## FAALİYET MALİYETLERİ TABLOSU

<b>İdare Adı</b>	<b>BURSA NİLÜFER BELEDİYESİ</b>
<b>Performans Hedefi</b>	
<b>Faaliyet Adı</b>	<b>Nilüferlilerin yeşil alan bilincini artıran katılımcı faaliyetler düzenlenmesi</b>
<b>Sorumlu Harcama Birimi veya Birimleri</b>	<b>Park ve Bahçeler Müdürlüğü</b>
<i>Açıklamalar</i>	

<b>Ekonomik Kod</b>		<b>(t+1)</b>
01	Personel Giderleri	
02	SGK Devlet Primi Giderleri	
03	Mal ve Hizmet Alım Giderleri	4.500,00
04	Faiz Giderleri	
05	Cari Transferler	
06	Sermaye Giderleri	
07	Sermaye Transferleri	
08	Borç verme	
<b>Toplam Bütçe Kaynak İhtiyacı</b>		<b>4.500,00</b>
<b>Bütçe Dışı Kaynak</b>	Döner Sermaye	
	Diğer Yurt İçi	
	Yurt Dışı	
<b>Toplam Bütçe Dışı Kaynak İhtiyacı</b>		<b>0,00</b>
<b>Toplam Kaynak İhtiyacı</b>		<b>4.500,00</b>

## FAALİYET MALİYETLERİ TABLOSU

İdare Adı	BURSA NİLÜFER BELEDİYESİ
Performans Hedefi	
Faaliyet Adı	Yıl içerisinde inşaatı tamamlanmış olan parkların bitkilendirilmesi, çiminin ekilmesi ve oyun grupları, spor aletleri, kent mobilyaları ile parkların hizmete sunulması
Sorumlu Harcama Birimi veya Birimleri	Park ve Bahçeler Müdürlüğü
<i>Açıklamalar</i>	

Ekonomik Kod		(t+1)
01	Personel Giderleri	
02	SGK Devlet Primi Giderleri	
03	Mal ve Hizmet Alım Giderleri	1.100.000,00
04	Faiz Giderleri	
05	Cari Transferler	
06	Sermaye Giderleri	
07	Sermaye Transferleri	
08	Borç verme	
<b>Toplam Bütçe Kaynak İhtiyacı</b>		<b>1.100.000,00</b>
<b>Bütçe Dışı Kaynak</b>	Döner Sermaye	
	Diğer Yurt İçi	
	Yurt Dışı	
<b>Toplam Bütçe Dışı Kaynak İhtiyacı</b>		<b>0,00</b>
<b>Toplam Kaynak İhtiyacı</b>		<b>1.100.000,00</b>

## FAALİYET MALİYETLERİ TABLOSU

İdare Adı	BURSA NİLÜFER BELEDİYESİ
Performans Hedefi	
Faaliyet Adı	Ağaçlandırma kampanyaları ile her yıl Belediye mülkiyetindeki park alanları ile refüj ve tretuvarların ağaçlandırılması
Sorumlu Harcama Birimi veya Birimleri	Park ve Bahçeler Müdürlüğü
<i>Açıklamalar</i>	

Ekonomik Kod		(t+1)
01	Personel Giderleri	
02	SGK Devlet Primi Giderleri	
03	Mal ve Hizmet Alım Giderleri	1.500.000,00
04	Faiz Giderleri	
05	Cari Transferler	
06	Sermaye Giderleri	
07	Sermaye Transferleri	
08	Borç verme	
<b>Toplam Bütçe Kaynak İhtiyacı</b>		<b>1.500.000,00</b>
<b>Bütçe Dışı Kaynak</b>	Döner Sermaye	
	Diğer Yurt İçi	
	Yurt Dışı	
<b>Toplam Bütçe Dışı Kaynak İhtiyacı</b>		<b>0,00</b>
<b>Toplam Kaynak İhtiyacı</b>		<b>1.500.000,00</b>

## FAALİYET MALİYETLERİ TABLOSU

<b>İdare Adı</b>	<b>BURSA NİLÜFER BELEDİYESİ</b>
<b>Performans Hedefi</b>	
<b>Faaliyet Adı</b>	<b>Mevcut düzenlenmiş yeşil alanlardan memnuniyeti artıracak düzeyde bakım yapılması</b>
<b>Sorumlu Harcama Birimi veya Birimleri</b>	<b>Park ve Bahçeler Müdürlüğü</b>
<i>Açıklamalar</i>	

<b>Ekonomik Kod</b>		<b>(t+1)</b>
01	Personel Giderleri	
02	SGK Devlet Primi Giderleri	
03	Mal ve Hizmet Alım Giderleri	6.500.000,00
04	Faiz Giderleri	
05	Cari Transferler	
06	Sermaye Giderleri	
07	Sermaye Transferleri	
08	Borç verme	
<b>Toplam Bütçe Kaynak İhtiyacı</b>		<b>6.500.000,00</b>
<b>Bütçe Dışı Kaynak</b>	Döner Sermaye	
	Diğer Yurt İçi	
	Yurt Dışı	
<b>Toplam Bütçe Dışı Kaynak İhtiyacı</b>		<b>0,00</b>
<b>Toplam Kaynak İhtiyacı</b>		<b>6.500.000,00</b>

## FAALİYET MALİYETLERİ TABLOSU

İdare Adı	BURSA NİLÜFER BELEDİYESİ
Performans Hedefi	
Faaliyet Adı	Kent ve kent ölçeğinde hizmet verecek yeşil alan ve rekreasyon alanları yaratılması
Sorumlu Harcama Birimi veya Birimleri	Fen İşleri Müdürlüğü
<b>Açıklamalar</b>	
<p>-ALTINŞEHİR MAH.KOŞU YOLUNA KÖPEK YÜRÜYÜŞ YOLU YAPILMASI 2010</p> <p>-BEŞEVLER MERKEZ PARKI VE KOŞU YOLU 2010</p> <p>-ÇAMLICA JAPON PARKI 2010</p> <p>- NİLÜFER DOĞA PARKI YAPIMI (ÇANLICA) 2011-2012</p> <p>-IŞIKTEPE MAH. IŞIKTEPE PARKI VE KIŞU YOLU 2010</p> <p>-KARAMAN MAHALLESİ ÇOCUK OYUN PARKI 2010</p> <p>-BALAT ORMANININ 1. ETAP PROJESİ 2010-2014</p> <p>-AYVALIDERE DÜZENLEME PROJESİ 2011-2012</p> <p>-YÜZÜNCÜYIL MAHALLESİ PARK VE KOŞUYOLU YAPIMI 2011-2013</p> <p>-ALADİNBEY PARKI YAPIMI 2011</p> <p>-ÜÇEVLER ORMAN ALANI DÜZENLEMESİ 2011-2012</p> <p>- AHMET YESEVİ PARKI 2011</p> <p>-ATATÜRK KENT ORMANI 2010-2013</p> <p>-CEPHANELİK ETRAFI YÜRÜYÜŞ VE BİSİKLET YOLU PROJESİ 2010</p> <p>-ÇEŞİTLİ PARKLER YAPILMASI 2010-2014</p>	

Ekonomik Kod		(t+1)
01	Personel Giderleri	
02	SGK Devlet Primi Giderleri	
03	Mal ve Hizmet Alım Giderleri	4.600.000,00
04	Faiz Giderleri	
05	Cari Transferler	
06	Sermaye Giderleri	
07	Sermaye Transferleri	
08	Borç verme	
<b>Toplam Bütçe Kaynak İhtiyacı</b>		<b>4.600.000,00</b>
<b>Bütçe Dışı Kaynak</b>	Döner Sermaye	
	Diğer Yurt İçi	
	Yurt Dışı	
<b>Toplam Bütçe Dışı Kaynak İhtiyacı</b>		<b>0,00</b>
<b>Toplam Kaynak İhtiyacı</b>		<b>4.600.000,00</b>

## FAALİYET MALİYETLERİ TABLOSU

İdare Adı	BURSA NİLÜFER BELEDİYESİ
Performans Hedefi	
Faaliyet Adı	Uludağ Üniversitesi Tıp Fakültesi Halk Sağlığı Anabilim Dalı ile birlikte koruyucu hekimlik kapsamında halk sağlığı çalışmalarında bulunulması
Sorumlu Harcama Birimi veya Birimleri	Sağlık İşleri Müdürlüğü
<i>Açıklamalar</i>	

Ekonomik Kod		(t+1)
01	Personel Giderleri	0,00
02	SGK Devlet Primi Giderleri	0,00
03	Mal ve Hizmet Alım Giderleri	8.000,00
04	Faiz Giderleri	0,00
05	Cari Transferler	2.000,00
06	Sermaye Giderleri	0,00
07	Sermaye Transferleri	0,00
08	Borç verme	0,00
<b>Toplam Bütçe Kaynak İhtiyacı</b>		<b>10.000,00</b>
<b>Bütçe Dışı Kaynak</b>	Döner Sermaye	0,00
	Diğer Yurt İçi	0,00
	Yurt Dışı	0,00
<b>Toplam Bütçe Dışı Kaynak İhtiyacı</b>		<b>0,00</b>
<b>Toplam Kaynak İhtiyacı</b>		<b>10.000,00</b>

## FAALİYET MALİYETLERİ TABLOSU

İdare Adı	BURSA NİLÜFER BELEDİYESİ
Performans Hedefi	
Faaliyet Adı	İhtiyaç sahibi hastaların nakillerinin sağlanması
Sorumlu Harcama Birimi veya Birimleri	Sağlık İşleri Müdürlüğü
<i>Açıklamalar</i>	

Ekonomik Kod		(t+1)
01	Personel Giderleri	0,00
02	SGK Devlet Primi Giderleri	0,00
03	Mal ve Hizmet Alım Giderleri	1.000,00
04	Faiz Giderleri	0,00
05	Cari Transferler	0,00
06	Sermaye Giderleri	0,00
07	Sermaye Transferleri	0,00
08	Borç verme	0,00
<b>Toplam Bütçe Kaynak İhtiyacı</b>		<b>1.000,00</b>
<b>Bütçe Dışı Kaynak</b>	Döner Sermaye	0,00
	Diğer Yurt İçi	0,00
	Yurt Dışı	0,00
<b>Toplam Bütçe Dışı Kaynak İhtiyacı</b>		<b>0,00</b>
<b>Toplam Kaynak İhtiyacı</b>		<b>1.000,00</b>

## FAALİYET MALİYETLERİ TABLOSU

<b>İdare Adı</b>	<b>BURSA NİLÜFER BELEDİYESİ</b>
<b>Performans Hedefi</b>	
<b>Faaliyet Adı</b>	<b>Defin hizmetlerinin yürütülmesi</b>
<b>Sorumlu Harcama Birimi veya Birimleri</b>	<b>Sağlık İşleri Müdürlüğü</b>
<i>Açıklamalar</i>	

<b>Ekonomik Kod</b>		<b>(t+1)</b>
01	Personel Giderleri	0,00
02	SGK Devlet Primi Giderleri	0,00
03	Mal ve Hizmet Alım Giderleri	9.700,00
04	Faiz Giderleri	0,00
05	Cari Transferler	0,00
06	Sermaye Giderleri	0,00
07	Sermaye Transferleri	0,00
08	Borç verme	0,00
<b>Toplam Bütçe Kaynak İhtiyacı</b>		<b>9.700,00</b>
<b>Bütçe Dışı Kaynak</b>	Döner Sermaye	0,00
	Diğer Yurt İçi	0,00
	Yurt Dışı	0,00
<b>Toplam Bütçe Dışı Kaynak İhtiyacı</b>		<b>0,00</b>
<b>Toplam Kaynak İhtiyacı</b>		<b>9.700,00</b>



## FAALİYET MALİYETLERİ TABLOSU

İdare Adı	BURSA NİLÜFER BELEDİYESİ
Performans Hedefi	
Faaliyet Adı	Halk sağlığı ile ilgili işyeri denetimlerinin yapılması
Sorumlu Harcama Birimi veya Birimleri	Sağlık İşleri Müdürlüğü
<i>Açıklamalar</i>	

Ekonomik Kod		(t+1)
01	Personel Giderleri	0,00
02	SGK Devlet Primi Giderleri	0,00
03	Mal ve Hizmet Alım Giderleri	7.900,00
04	Faiz Giderleri	0,00
05	Cari Transferler	0,00
06	Sermaye Giderleri	0,00
07	Sermaye Transferleri	0,00
08	Borç verme	0,00
<b>Toplam Bütçe Kaynak İhtiyacı</b>		<b>7.900,00</b>
<b>Bütçe Dışı Kaynak</b>	Döner Sermaye	0,00
	Diğer Yurt İçi	0,00
	Yurt Dışı	0,00
<b>Toplam Bütçe Dışı Kaynak İhtiyacı</b>		<b>0,00</b>
<b>Toplam Kaynak İhtiyacı</b>		<b>7.900,00</b>

## FAALİYET MALİYETLERİ TABLOSU

<b>İdare Adı</b>	<b>BURSA NİLÜFER BELEDİYESİ</b>
<b>Performans Hedefi</b>	
<b>Faaliyet Adı</b>	<b>Veteriner hizmetleri ile salgın hastalıklar ile ilgili mücadele ve bilgilendirme çalışmalarının yapılması</b>
<b>Sorumlu Harcama Birimi veya Birimleri</b>	<b>Veteriner İşleri Müdürlüğü</b>
<b>Açıklamalar</b>	
<p><i>STRATEJİK AMAÇ: Çevre ve Sağlık – Yaşanabilir, sürdürülebilir bir kentsel çevre ve Nilüfer’de sağlıklı, güvenli bir yaşam için Nilüfer ilçesinde yaşayanları birinci derecede etkileyen çevre sorunlarının tespiti, bu sorunlara müdahale yönteminin geliştirilmesi, kirlilik kaynaklarının denetim altına alınması, çevreye ve insan sağlığına olumsuz etkilerinin giderilmesini sağlamak.</i></p>	

<b>Ekonomik Kod</b>		<b>(t+1)</b>
01	Personel Giderleri	
02	SGK Devlet Primi Giderleri	
03	Mal ve Hizmet Alım Giderleri	1.900.000,00
04	Faiz Giderleri	
05	Cari Transferler	
06	Sermaye Giderleri	
07	Sermaye Transferleri	
08	Borç verme	
<b>Toplam Bütçe Kaynak İhtiyacı</b>		<b>1.900.000,00</b>
<b>Bütçe Dışı Kaynak</b>	Döner Sermaye	
	Diğer Yurt İçi	
	Yurt Dışı	
<b>Toplam Bütçe Dışı Kaynak İhtiyacı</b>		
<b>Toplam Kaynak İhtiyacı</b>		<b>1.900.000,00</b>

## FAALİYET MALİYETLERİ TABLOSU

<b>İdare Adı</b>	<b>BURSA NİLÜFER BELEDİYESİ</b>
<b>Performans Hedefi</b>	
<b>Faaliyet Adı</b>	<b>Nilüfer Aile Planlama Projesi</b>
<b>Sorumlu Harcama Birimi veya Birimleri</b>	<b>Sağlık İşleri Müdürlüğü</b>
<i>Açıklamalar</i>	

<b>Ekonomik Kod</b>		<b>(t+1)</b>
01	Personel Giderleri	0,00
02	SGK Devlet Primi Giderleri	0,00
03	Mal ve Hizmet Alım Giderleri	3.000,00
04	Faiz Giderleri	0,00
05	Cari Transferler	0,00
06	Sermaye Giderleri	0,00
07	Sermaye Transferleri	0,00
08	Borç verme	0,00
<b>Toplam Bütçe Kaynak İhtiyacı</b>		<b>3.000,00</b>
<b>Bütçe Dışı Kaynak</b>	Döner Sermaye	0,00
	Diğer Yurt İçi	0,00
	Yurt Dışı	0,00
<b>Toplam Bütçe Dışı Kaynak İhtiyacı</b>		<b>0,00</b>
<b>Toplam Kaynak İhtiyacı</b>		<b>3.000,00</b>

## FAALİYET MALİYETLERİ TABLOSU

İdare Adı	BURSA NİLÜFER BELEDİYESİ
Performans Hedefi	Nilüfer İlçesi'nde ulaşım hizmetlerinin yaya öncelikli planlanması
Faaliyet Adı	İmar planlarında yer alan mülkiyet problemi olmayan tüm yolların açılması
Sorumlu Harcama Birimi veya Birimleri	Ulaşım Hizmetleri Müdürlüğü
<b>Açıklamalar</b>	
065707-YOL AÇMA MALZEME SERME -SIKIŞTIRMA	

Ekonomik Kod		(t+1)
01	Personel Giderleri	
02	SGK Devlet Primi Giderleri	
03	Mal ve Hizmet Alım Giderleri	2.700.000,00
04	Faiz Giderleri	
05	Cari Transferler	
06	Sermaye Giderleri	
07	Sermaye Transferleri	
08	Borç verme	
<b>Toplam Bütçe Kaynak İhtiyacı</b>		<b>2.700.000,00</b>
<b>Bütçe Dışı Kaynak</b>	Döner Sermaye	
	Diğer Yurt İçi	
	Yurt Dışı	
<b>Toplam Bütçe Dışı Kaynak İhtiyacı</b>		<b>0,00</b>
<b>Toplam Kaynak İhtiyacı</b>		<b>2.700.000,00</b>

## FAALİYET MALİYETLERİ TABLOSU

<b>İdare Adı</b>	<b>BURSA NİLÜFER BELEDİYESİ</b>
<b>Performans Hedefi</b>	<b>Nilüfer İlçesi'nde ulaşım hizmetlerinin yaya öncelikli planlanması</b>
<b>Faaliyet Adı</b>	<b>Kentin alt yapısı tamamlanmış, yapılaşması yoğunlaşmış yollarının güvenli, uygun yolculuk imkanı sağlayabilecek şekilde asfaltlanması</b>
<b>Sorumlu Harcama Birimi veya Birimleri</b>	<b>Ulaşım Hizmetleri Müdürlüğü</b>
<b>Açıklamalar</b>	
065707-BİTÜMLÜ SICAK ASFALT (BİTÜMLÜ SICAK ASFALT VE ASFALT YAMA BERABER ) sıcak asfalt 5.500.000,00 asfalt yama 2.500.000,00	

Ekonomik Kod		(t+1)
01	Personel Giderleri	
02	SGK Devlet Primi Giderleri	
03	Mal ve Hizmet Alım Giderleri	8.000.000,00
04	Faiz Giderleri	
05	Cari Transferler	
06	Sermaye Giderleri	
07	Sermaye Transferleri	
08	Borç verme	
<b>Toplam Bütçe Kaynak İhtiyacı</b>		<b>8.000.000,00</b>
<b>Bütçe Dışı Kaynak</b>	Döner Sermaye	
	Diğer Yurt İçi	
	Yurt Dışı	
<b>Toplam Bütçe Dışı Kaynak İhtiyacı</b>		<b>0,00</b>
<b>Toplam Kaynak İhtiyacı</b>		<b>8.000.000,00</b>

## FAALİYET MALİYETLERİ TABLOSU

İdare Adı	BURSA NİLÜFER BELEDİYESİ
Performans Hedefi	Nilüfer İlçesi'nde ulaşım hizmetlerinin yaya öncelikli planlanması
Faaliyet Adı	Araç ve makine parkında teknolojiye ayak uydurmak için araç ve makinelerin yenilenmesi
Sorumlu Harcama Birimi veya Birimleri	Ulaşım Hizmetleri Müdürlüğü
<b>Açıklamalar</b>	
<p>035502-TAŞIT KİRALAMA 3.000.00,00 ,          035503-İŞ MAKİNASI KİRALAMA 1.100.00,00 ,          061490-DİĞER TAŞIT ALIMLARI(2010 da ayrılmış bütçe yok),          061530-HAREKETLİ İŞ MAKİNASI ALIMLARI 250.000,00 BÜTÇE KALEMLERİNDEN</p>	

Ekonomik Kod		(t+1)
01	Personel Giderleri	
02	SGK Devlet Primi Giderleri	
03	Mal ve Hizmet Alım Giderleri	4.350.000,00
04	Faiz Giderleri	
05	Cari Transferler	
06	Sermaye Giderleri	
07	Sermaye Transferleri	
08	Borç verme	
<b>Toplam Bütçe Kaynak İhtiyacı</b>		<b>4.350.000,00</b>
<b>Bütçe Dışı Kaynak</b>	Döner Sermaye	
	Diğer Yurt İçi	
	Yurt Dışı	
<b>Toplam Bütçe Dışı Kaynak İhtiyacı</b>		<b>0,00</b>
<b>Toplam Kaynak İhtiyacı</b>		<b>4.350.000,00</b>

## FAALİYET MALİYETLERİ TABLOSU

İdare Adı	BURSA NİLÜFER BELEDİYESİ
Performans Hedefi	Nilüfer İlçesi'nde ulaşım hizmetlerinin yaya öncelikli planlanması
Faaliyet Adı	Yayaların ulaşımını kolaylaştıracak üstgeçitler yapılması
Sorumlu Harcama Birimi veya Birimleri	Fen İşleri Müdürlüğü
<b>Açıklamalar</b>	
BARIŞ ÜSTGEÇİDİ	

Ekonomik Kod		(t+1)
01	Personel Giderleri	
02	SGK Devlet Primi Giderleri	
03	Mal ve Hizmet Alım Giderleri	600.000,00
04	Faiz Giderleri	
05	Cari Transferler	
06	Sermaye Giderleri	
07	Sermaye Transferleri	
08	Borç verme	
<b>Toplam Bütçe Kaynak İhtiyacı</b>		<b>600.000,00</b>
<b>Bütçe Dışı Kaynak</b>	Döner Sermaye	
	Diğer Yurt İçi	
	Yurt Dışı	
<b>Toplam Bütçe Dışı Kaynak İhtiyacı</b>		<b>0,00</b>
<b>Toplam Kaynak İhtiyacı</b>		<b>600.000,00</b>

## FAALİYET MALİYETLERİ TABLOSU

İdare Adı	BURSA NİLÜFER BELEDİYESİ
Performans Hedefi	Nilüfer İlçesi'nde ulaşım hizmetlerinin yaya öncelikli planlanması
Faaliyet Adı	Bordür tretuar yapım bakım ve onarımı
Sorumlu Harcama Birimi veya Birimleri	Fen İşleri Müdürlüğü
<b>Açıklamalar</b>	
ERTUĞRUL BORDÜR-TRETUAR PAR.ÇİZ.PAZAR TABE.ELEK.DİR.YAP. 2010-2014 BORDÜR TRETUAR YAPILMASI 2010-2014	

Ekonomik Kod		(t+1)
01	Personel Giderleri	
02	SGK Devlet Primi Giderleri	
03	Mal ve Hizmet Alım Giderleri	3.500.000,00
04	Faiz Giderleri	
05	Cari Transferler	
06	Sermaye Giderleri	
07	Sermaye Transferleri	
08	Borç verme	
<b>Toplam Bütçe Kaynak İhtiyacı</b>		<b>3.500.000,00</b>
<b>Bütçe Dışı Kaynak</b>	Döner Sermaye	
	Diğer Yurt İçi	
	Yurt Dışı	
<b>Toplam Bütçe Dışı Kaynak İhtiyacı</b>		<b>0,00</b>
<b>Toplam Kaynak İhtiyacı</b>		<b>3.500.000,00</b>



## FAALİYET MALİYETLERİ TABLOSU

İdare Adı	BURSA NİLÜFER BELEDİYESİ
Performans Hedefi	Nilüfer İlçesi'nde ulaşım hizmetlerinin yaya öncelikli planlanması
Faaliyet Adı	Yollardaki elektrik direklerinin kaldırılması
Sorumlu Harcama Birimi veya Birimleri	Fen İşleri Müdürlüğü
<i>Açıklamalar</i>	

Ekonomik Kod		(t+1)
01	Personel Giderleri	
02	SGK Devlet Primi Giderleri	
03	Mal ve Hizmet Alım Giderleri	150.000,00
04	Faiz Giderleri	
05	Cari Transferler	
06	Sermaye Giderleri	
07	Sermaye Transferleri	
08	Borç verme	
<b>Toplam Bütçe Kaynak İhtiyacı</b>		<b>150.000,00</b>
<b>Bütçe Dışı Kaynak</b>	Döner Sermaye	
	Diğer Yurt İçi	
	Yurt Dışı	
<b>Toplam Bütçe Dışı Kaynak İhtiyacı</b>		<b>0,00</b>
<b>Toplam Kaynak İhtiyacı</b>		<b>150.000,00</b>

## FAALİYET MALİYETLERİ TABLOSU

İdare Adı	BURSA NİLÜFER BELEDİYESİ
Performans Hedefi	
Faaliyet Adı	Tüm Nilüferlilerin faydalanabileceği yeni spor tesisleri ve alanları oluşturulması
Sorumlu Harcama Birimi veya Birimleri	Fen İşleri Müdürlüğü
<b>Açıklamalar</b>	
<p>GÖRÜKLE HALI FUTBOL SAHASI + KOŞUYOLU+ KONDÜSYON ALETLERİ 2010          KAYAPA HALI FUTBOL SAHASI + KOŞUYOLU+ KONDÜSYON ALETLERİ 2010          GÖLYAZI HALI FUTBOL SAHASI + KOŞUYOLU+ KONDÜSYON ALETLERİ 2010          BEŞEVLER STADYUMU - SPOR SALONU VE GENÇLİK MERKEZİ PROJESİ 2010-2013          NİLÜFER YAŞAM BOYU SPOR PROJESİ 2010          ATAEVLER-FETHİYE HALI SAHALARINA SOSYAL TESİS YAPILMASI 2010</p>	

Ekonomik Kod		(t+1)
01	Personel Giderleri	
02	SGK Devlet Primi Giderleri	
03	Mal ve Hizmet Alım Giderleri	2.030.072,00
04	Faiz Giderleri	
05	Cari Transferler	
06	Sermaye Giderleri	
07	Sermaye Transferleri	
08	Borç verme	
<b>Toplam Bütçe Kaynak İhtiyacı</b>		<b>2.030.072,00</b>
<b>Bütçe Dışı Kaynak</b>	Döner Sermaye	
	Diğer Yurt İçi	
	Yurt Dışı	
<b>Toplam Bütçe Dışı Kaynak İhtiyacı</b>		<b>0,00</b>
<b>Toplam Kaynak İhtiyacı</b>		<b>2.030.072,00</b>

## FAALİYET MALİYETLERİ TABLOSU

<b>İdare Adı</b>	<b>BURSA NİLÜFER BELEDİYESİ</b>
<b>Performans Hedefi</b>	
<b>Faaliyet Adı</b>	<b>Mevcut spor tesis ve alanlarının bakım ve onarımlarının yapılması</b>
<b>Sorumlu Harcama Birimi veya Birimleri</b>	<b>Fen İşleri Müdürlüğü</b>
<b>Açıklamalar</b>	
<p><i>MUHTELİF SPOR SAHALARININ ONARIMI 2010-2014</i>  <i>YAYLACIK FUTBOL SAHASININ BAKIM VE ONARIMININ YAPILMASI 2010</i>  <i>KAYAPA MÜCAVİR ALAN KÖYLERİNİN FUTBOL SAHALARININ BAKIM VE ONARIMININ YAPILMASI / BELDE SPOR KLÜPLERİNE DEVRİ 2010</i>  <i>BASKETBOL SAHALARININ ONARIMI 2010-2011</i>  <i>KAYAPA İLKÖĞRETİM OKULLARINA BAHÇE ALANI DÜZENLEMESİ, FUTBOL, BASKETBOL VE VOLEYBOL SAHASI VE ÇOCUK OYUN GRUBU YAPILMASI 2010-2012</i>  <i>NİLÜFER BELEDİYE SINIRLARI İÇİNDEKİ MUHTELİF OKULLARDA BAKIM VE ONARIM YAPILMASI İŞİ 2010-2014</i></p>	

<b>Ekonomik Kod</b>		<b>(t+1)</b>
01	Personel Giderleri	
02	SGK Devlet Primi Giderleri	
03	Mal ve Hizmet Alım Giderleri	630.000,00
04	Faiz Giderleri	
05	Cari Transferler	
06	Sermaye Giderleri	
07	Sermaye Transferleri	
08	Borç verme	
<b>Toplam Bütçe Kaynak İhtiyacı</b>		<b>630.000,00</b>
<b>Bütçe Dışı Kaynak</b>	Döner Sermaye	
	Diğer Yurt İçi	
	Yurt Dışı	
<b>Toplam Bütçe Dışı Kaynak İhtiyacı</b>		<b>0,00</b>
<b>Toplam Kaynak İhtiyacı</b>		<b>630.000,00</b>

## FAALİYET MALİYETLERİ TABLOSU

<b>İdare Adı</b>	<b>BURSA NİLÜFER BELEDİYESİ</b>
<b>Performans Hedefi</b>	
<b>Faaliyet Adı</b>	<b>Nilüferlileri spor yapmaya teşvik edecek aktivite ve organizasyonlar düzenlenmesi</b>
<b>Sorumlu Harcama Birimi veya Birimleri</b>	<b>Kültür ve Sosyal İşler Müdürlüğü</b>
<i>Açıklamalar</i>	

<b>Ekonomik Kod</b>		<b>(t+1)</b>
01	Personel Giderleri	
02	SGK Devlet Primi Giderleri	
03	Mal ve Hizmet Alım Giderleri	700.000,00
04	Faiz Giderleri	
05	Cari Transferler	
06	Sermaye Giderleri	
07	Sermaye Transferleri	
08	Borç verme	
<b>Toplam Bütçe Kaynak İhtiyacı</b>		<b>700.000,00</b>
<b>Bütçe Dışı Kaynak</b>	Döner Sermaye	
	Diğer Yurt İçi	
	Yurt Dışı	
<b>Toplam Bütçe Dışı Kaynak İhtiyacı</b>		<b>0,00</b>
<b>Toplam Kaynak İhtiyacı</b>		<b>700.000,00</b>

## FAALİYET MALİYETLERİ TABLOSU

İdare Adı	BURSA NİLÜFER BELEDİYESİ
Performans Hedefi	
Faaliyet Adı	İyi yönetişimi sağlamak için paydaşlarla iletişimde sistematik yöntemlerin geliştirilmesi ve uygulanması
Sorumlu Harcama Birimi veya Birimleri	Plan ve Proje Müdürlüğü
<i>Açıklamalar</i>	

Ekonomik Kod		(t+1)
01	Personel Giderleri	
02	SGK Devlet Primi Giderleri	
03	Mal ve Hizmet Alım Giderleri	46.000,00
04	Faiz Giderleri	
05	Cari Transferler	
06	Sermaye Giderleri	
07	Sermaye Transferleri	
08	Borç verme	
<b>Toplam Bütçe Kaynak İhtiyacı</b>		<b>46.000,00</b>
<b>Bütçe Dışı Kaynak</b>	Döner Sermaye	
	Diğer Yurt İçi	
	Yurt Dışı	
<b>Toplam Bütçe Dışı Kaynak İhtiyacı</b>		<b>0,00</b>
<b>Toplam Kaynak İhtiyacı</b>		<b>46.000,00</b>

## FAALİYET MALİYETLERİ TABLOSU

<b>İdare Adı</b>	<b>BURSA NİLÜFER BELEDİYESİ</b>
<b>Performans Hedefi</b>	
<b>Faaliyet Adı</b>	<b>Başkanla Nilüferlilerin iletişimini düzenleyen uygulamalar yapılması</b>
<b>Sorumlu Harcama Birimi veya Birimleri</b>	<b>Özel Kalem Müdürlüğü</b>
<i>Açıklamalar</i>	

<b>Ekonomik Kod</b>		<b>(t+1)</b>
01	Personel Giderleri	
02	SGK Devlet Primi Giderleri	
03	Mal ve Hizmet Alım Giderleri	283.000,00
04	Faiz Giderleri	
05	Cari Transferler	
06	Sermaye Giderleri	
07	Sermaye Transferleri	
08	Borç verme	
<b>Toplam Bütçe Kaynak İhtiyacı</b>		<b>283.000,00</b>
<b>Bütçe Dışı Kaynak</b>	Döner Sermaye	
	Diğer Yurt İçi	
	Yurt Dışı	
<b>Toplam Bütçe Dışı Kaynak İhtiyacı</b>		<b>0,00</b>
<b>Toplam Kaynak İhtiyacı</b>		<b>283.000,00</b>

## FAALİYET MALİYETLERİ TABLOSU

İdare Adı	BURSA NİLÜFER BELEDİYESİ
Performans Hedefi	
Faaliyet Adı	Nilüferlilerin belediye hizmetleri konusunda bilgi sahibi olmasını sağlayacak çalışmalar yapılması
Sorumlu Harcama Birimi veya Birimleri	Özel Kalem Müdürlüğü
<i>Açıklamalar</i>	

Ekonomik Kod		(t+1)
01	Personel Giderleri	
02	SGK Devlet Primi Giderleri	
03	Mal ve Hizmet Alım Giderleri	523.000,00
04	Faiz Giderleri	
05	Cari Transferler	
06	Sermaye Giderleri	
07	Sermaye Transferleri	
08	Borç verme	
<b>Toplam Bütçe Kaynak İhtiyacı</b>		<b>523.000,00</b>
<b>Bütçe Dışı Kaynak</b>	Döner Sermaye	
	Diğer Yurt İçi	
	Yurt Dışı	
<b>Toplam Bütçe Dışı Kaynak İhtiyacı</b>		<b>0,00</b>
<b>Toplam Kaynak İhtiyacı</b>		<b>523.000,00</b>

## FAALİYET MALİYETLERİ TABLOSU

İdare Adı	BURSA NİLÜFER BELEDİYESİ
Performans Hedefi	
Faaliyet Adı	Önemli günler ve bayramların halkla birlikte kutlanmasını sağlayan organizasyonların düzenlenmesi
Sorumlu Harcama Birimi veya Birimleri	Özel Kalem Müdürlüğü
<i>Açıklamalar</i>	

Ekonomik Kod		(t+1)
01	Personel Giderleri	
02	SGK Devlet Primi Giderleri	
03	Mal ve Hizmet Alım Giderleri	159.500,00
04	Faiz Giderleri	
05	Cari Transferler	
06	Sermaye Giderleri	
07	Sermaye Transferleri	
08	Borç verme	
<b>Toplam Bütçe Kaynak İhtiyacı</b>		<b>159.500,00</b>
<b>Bütçe Dışı Kaynak</b>	Döner Sermaye	
	Diğer Yurt İçi	
	Yurt Dışı	
<b>Toplam Bütçe Dışı Kaynak İhtiyacı</b>		<b>0,00</b>
<b>Toplam Kaynak İhtiyacı</b>		<b>159.500,00</b>



## FAALİYET MALİYETLERİ TABLOSU

İdare Adı	BURSA NİLÜFER BELEDİYESİ
Performans Hedefi	
Faaliyet Adı	Kentlilik bilincinin gelişmesi ve sosyal sorumlulukla ilgili araştırma ve geliştirme çalışmalarının yapılması
Sorumlu Harcama Birimi veya Birimleri	Plan ve Proje Müdürlüğü
<i>Açıklamalar</i>	

Ekonomik Kod		(t+1)
01	Personel Giderleri	
02	SGK Devlet Primi Giderleri	
03	Mal ve Hizmet Alım Giderleri	25.000,00
04	Faiz Giderleri	
05	Cari Transferler	
06	Sermaye Giderleri	
07	Sermaye Transferleri	
08	Borç verme	
<b>Toplam Bütçe Kaynak İhtiyacı</b>		<b>25.000,00</b>
<b>Bütçe Dışı Kaynak</b>	Döner Sermaye	
	Diğer Yurt İçi	
	Yurt Dışı	
<b>Toplam Bütçe Dışı Kaynak İhtiyacı</b>		<b>0,00</b>
<b>Toplam Kaynak İhtiyacı</b>		<b>25.000,00</b>

## FAALİYET MALİYETLERİ TABLOSU

İdare Adı	BURSA NİLÜFER BELEDİYESİ
Performans Hedefi	
Faaliyet Adı	Toplumsal cinsiyet eşitliğine duyarlılığın artırılması ile ilgili İsveç destekli TUSEQUAL projesinin yürütülmesi ve belediye genelinde eğitimler düzenlenmesi
Sorumlu Harcama Birimi veya Birimleri	Plan ve Proje Müdürlüğü
<i>Açıklamalar</i>	

Ekonomik Kod		(t+1)
01	Personel Giderleri	
02	SGK Devlet Primi Giderleri	
03	Mal ve Hizmet Alım Giderleri	9.000,00
04	Faiz Giderleri	
05	Cari Transferler	
06	Sermaye Giderleri	
07	Sermaye Transferleri	
08	Borç verme	
<b>Toplam Bütçe Kaynak İhtiyacı</b>		<b>9.000,00</b>
<b>Bütçe Dışı Kaynak</b>	Döner Sermaye	
	Diğer Yurt İçi	
	Yurt Dışı	
<b>Toplam Bütçe Dışı Kaynak İhtiyacı</b>		<b>0,00</b>
<b>Toplam Kaynak İhtiyacı</b>		<b>9.000,00</b>

## FAALİYET MALİYETLERİ TABLOSU

<b>İdare Adı</b>	<b>BURSA NİLÜFER BELEDİYESİ</b>
<b>Performans Hedefi</b>	
<b>Faaliyet Adı</b>	<b>Kadın sığınma evinin tamamlanarak açılması</b>
<b>Sorumlu Harcama Birimi veya Birimleri</b>	<b>Fen İşleri Müdürlüğü</b>
<b>Açıklamalar</b> <i>NİLÜFER KADIN SIĞINMA EVİ (İÇ TEFRIŞAT)</i>	

<b>Ekonomik Kod</b>		<b>(t+1)</b>
01	Personel Giderleri	
02	SGK Devlet Primi Giderleri	
03	Mal ve Hizmet Alım Giderleri	20.000,00
04	Faiz Giderleri	
05	Cari Transferler	
06	Sermaye Giderleri	
07	Sermaye Transferleri	
08	Borç verme	
<b>Toplam Bütçe Kaynak İhtiyacı</b>		<b>20.000,00</b>
<b>Bütçe Dışı Kaynak</b>	Döner Sermaye	
	Diğer Yurt İçi	
	Yurt Dışı	
<b>Toplam Bütçe Dışı Kaynak İhtiyacı</b>		<b>0,00</b>
<b>Toplam Kaynak İhtiyacı</b>		<b>20.000,00</b>

## FAALİYET MALİYETLERİ TABLOSU

<b>İdare Adı</b>	<b>BURSA NİLÜFER BELEDİYESİ</b>
<b>Performans Hedefi</b>	
<b>Faaliyet Adı</b>	<b>İletişim noktaları tüketici erişim noktalarının haline getirilerek, tüketici bilincini sağlamak amacıyla broşür hazırlanarak dağıtılması</b>
<b>Sorumlu Harcama Birimi veya Birimleri</b>	<b>Plan ve Proje Müdürlüğü</b>
<i>Açıklamalar</i>	

<b>Ekonomik Kod</b>		<b>(t+1)</b>
01	Personel Giderleri	
02	SGK Devlet Primi Giderleri	
03	Mal ve Hizmet Alım Giderleri	25.000,00
04	Faiz Giderleri	
05	Cari Transferler	
06	Sermaye Giderleri	
07	Sermaye Transferleri	
08	Borç verme	
<b>Toplam Bütçe Kaynak İhtiyacı</b>		<b>25.000,00</b>
<b>Bütçe Dışı Kaynak</b>	Döner Sermaye	
	Diğer Yurt İçi	
	Yurt Dışı	
<b>Toplam Bütçe Dışı Kaynak İhtiyacı</b>		<b>0,00</b>
<b>Toplam Kaynak İhtiyacı</b>		<b>25.000,00</b>

## FAALİYET MALİYETLERİ TABLOSU

İdare Adı	BURSA NİLÜFER BELEDİYESİ
Performans Hedefi	İş Yeri Açma ve Çalışma Ruhsatı başvurusu yapan iş yerlerinin ruhsatlandırma oranının artırılması
Faaliyet Adı	İş yerlerinin ruhsatlandırılması ile ilgili iç koordinasyonun yeniden yapılandırılması sağlanarak, başvuruların etkin bir şekilde takip edilmesi
Sorumlu Harcama Birimi veya Birimleri	İşletme Müdürlüğü
<b>Açıklamalar</b>	
<p>Müdürlüğümüze İş Yeri Açma ve Çalışma Ruhsatı başvurusunda bulunup sonuçlanmayan dosyaların Zabıta Müdürlüğü ile koordinasyon sağlanarak olumlu ya da olumsuz sonuçlandırılmasını sağlamak hedeflenmiştir. Bu sayede ekonomik girdiyi artırmak ve belediyemizce iş yerlerinin etkin bir şekilde denetimini ve kontrolünü sağlamak amaçlanmaktadır. Bu amaca yönelik olarak Bilgi İşlem Müdürlüğü ile temas kurularak belediye içerisinde kullanılan litera programı içeriğinde yer alan zabıta modülünden idari yaptırım tutanaklarının izlenebilmesi ve raporlanması sağlanmıştır. Bu faaliyetin gerçekleştirilmesi aynı zamanda önceden incelenen iş yerinin yeniden incelenmesine yol açacaktır. Bu durum halen ortalama km başına 30 Krş yakan bir araç kullanarak 60 km/gün ortalamasıyla çalışan müdürlüğümüzün 90km/gün ortalamasına ulaşacağına ve yakıt masrafının yıllık 4.770 TL civarından 7.155 TL civarına yükseleceğine, ayrıca kırtasiye ve büro malzemeleri harcamalarının da halen yıllık 495 TL iken 743 TL'ye yükseleceğine işaretir.</p> <p>Aşağıdaki tabloda ilgili faaliyette 7 kişinin görev alacağı planlanmıştır.</p>	

Ekonomik Kod		(t+1)
01	Personel Giderleri	33.009,00
02	SGK Devlet Primi Giderleri	5.297,00
03	Mal ve Hizmet Alım Giderleri	12.224,00
04	Faiz Giderleri	
05	Cari Transferler	
06	Sermaye Giderleri	
07	Sermaye Transferleri	
08	Borç verme	
<b>Toplam Bütçe Kaynak İhtiyacı</b>		<b>50.530,00</b>
<b>Bütçe Dışı Kaynak</b>	Döner Sermaye	
	Diğer Yurt İçi	
	Yurt Dışı	
<b>Toplam Bütçe Dışı Kaynak İhtiyacı</b>		<b>0,00</b>
<b>Toplam Kaynak İhtiyacı</b>		<b>50.530,00</b>

## FAALİYET MALİYETLERİ TABLOSU

İdare Adı	BURSA NİLÜFER BELEDİYESİ
Performans Hedefi	
Faaliyet Adı	Çevre ve Toplum sağlığını gözeterek ilçe genelinde etkili denetimlerin yapılması
Sorumlu Harcama Birimi veya Birimleri	Zabıta Müdürlüğü
<i>Açıklamalar</i>	

Ekonomik Kod		(t+1)
01	Personel Giderleri	654.220,00-
02	SGK Devlet Primi Giderleri	237.172,00-
03	Mal ve Hizmet Alım Giderleri	
04	Faiz Giderleri	
05	Cari Transferler	
06	Sermaye Giderleri	
07	Sermaye Transferleri	
08	Borç verme	
<b>Toplam Bütçe Kaynak İhtiyacı</b>		<b>891.392,00</b>
<b>Bütçe Dışı Kaynak</b>	Döner Sermaye	
	Diğer Yurt İçi	
	Yurt Dışı	
<b>Toplam Bütçe Dışı Kaynak İhtiyacı</b>		<b>0,00</b>
<b>Toplam Kaynak İhtiyacı</b>		<b>891.392,00</b>

## FAALİYET MALİYETLERİ TABLOSU

İdare Adı	BURSA NİLÜFER BELEDİYESİ
Performans Hedefi	
Faaliyet Adı	Nilüferlilerin faydalanacakları yeni kültürel tesislerin yapılması
Sorumlu Harcama Birimi veya Birimleri	Fen İşleri Müdürlüğü
<b>Açıklamalar</b>	
<p> <i>NAZIM HİKMET EVİ 2010</i>  <i>MODEL UÇAK PİSTİ (Asfalt ve Bina Yapım İşİ) 2010</i>  <i>NİLÜFER DERNEKLER YERLEŞKESİ 2010</i>  <i>MÜZİK EĞİTİM MERKEZİ 2010-2011</i>  <i>YÜZÜNCÜYIL KÜLTÜREVİ (İÇ TEFRİŞAT) 2010</i>  <i>KAFE KÜTÜPHANE 2010-2011</i> </p>	

Ekonomik Kod		(t+1)
01	Personel Giderleri	
02	SGK Devlet Primi Giderleri	
03	Mal ve Hizmet Alım Giderleri	1.880.000,00
04	Faiz Giderleri	
05	Cari Transferler	
06	Sermaye Giderleri	
07	Sermaye Transferleri	
08	Borç verme	
<b>Toplam Bütçe Kaynak İhtiyacı</b>		<b>1.880.000,00</b>
<b>Bütçe Dışı Kaynak</b>	Döner Sermaye	
	Diğer Yurt İçi	
	Yurt Dışı	
<b>Toplam Bütçe Dışı Kaynak İhtiyacı</b>		<b>0,00</b>
<b>Toplam Kaynak İhtiyacı</b>		<b>1.880.000,00</b>

## FAALİYET MALİYETLERİ TABLOSU

<b>İdare Adı</b>	<b>BURSA NİLÜFER BELEDİYESİ</b>
<b>Performans Hedefi</b>	
<b>Faaliyet Adı</b>	<b>Nilüferin gereksinimlerini karşılayacak kültürel organizasyonların düzenlenmesi</b>
<b>Sorumlu Harcama Birimi veya Birimleri</b>	<b>Kültür ve Sosyal İşler Müdürlüğü</b>
<i>Açıklamalar</i>	

<b>Ekonomik Kod</b>		<b>(t+1)</b>
01	Personel Giderleri	
02	SGK Devlet Primi Giderleri	
03	Mal ve Hizmet Alım Giderleri	968.000,00
04	Faiz Giderleri	
05	Cari Transferler	
06	Sermaye Giderleri	
07	Sermaye Transferleri	
08	Borç verme	
<b>Toplam Bütçe Kaynak İhtiyacı</b>		<b>968.000,00</b>
<b>Bütçe Dışı Kaynak</b>	Döner Sermaye	
	Diğer Yurt İçi	
	Yurt Dışı	
<b>Toplam Bütçe Dışı Kaynak İhtiyacı</b>		<b>0,00</b>
<b>Toplam Kaynak İhtiyacı</b>		<b>968.000,00</b>



## FAALİYET MALİYETLERİ TABLOSU

İdare Adı	BURSA NİLÜFER BELEDİYESİ
Performans Hedefi	
Faaliyet Adı	Nilüferlilerin katılımı ile geniş etkileri olacak sosyal organizasyonlar düzenlenmesi
Sorumlu Harcama Birimi veya Birimleri	Kültür ve Sosyal İşler Müdürlüğü
<i>Açıklamalar</i>	

Ekonomik Kod		(t+1)
01	Personel Giderleri	
02	SGK Devlet Primi Giderleri	
03	Mal ve Hizmet Alım Giderleri	632.000,00
04	Faiz Giderleri	
05	Cari Transferler	
06	Sermaye Giderleri	
07	Sermaye Transferleri	
08	Borç verme	
<b>Toplam Bütçe Kaynak İhtiyacı</b>		<b>632.000,00</b>
<b>Bütçe Dışı Kaynak</b>	Döner Sermaye	
	Diğer Yurt İçi	
	Yurt Dışı	
<b>Toplam Bütçe Dışı Kaynak İhtiyacı</b>		<b>0,00</b>
<b>Toplam Kaynak İhtiyacı</b>		<b>632.000,00</b>

## FAALİYET MALİYETLERİ TABLOSU

İdare Adı	BURSA NİLÜFER BELEDİYESİ
Performans Hedefi	
Faaliyet Adı	NEYGÜBAM (Nilüfer Yaşlı ve Engelli Günlük Bakım merkezi) yapılması
Sorumlu Harcama Birimi veya Birimleri	Fen İşleri Müdürlüğü
<i>Açıklamalar</i>	
-	

Ekonomik Kod		(t+1)
01	Personel Giderleri	
02	SGK Devlet Primi Giderleri	
03	Mal ve Hizmet Alım Giderleri	50.000,00
04	Faiz Giderleri	
05	Cari Transferler	
06	Sermaye Giderleri	
07	Sermaye Transferleri	
08	Borç verme	
<b>Toplam Bütçe Kaynak İhtiyacı</b>		<b>50.000,00</b>
<b>Bütçe Dışı Kaynak</b>	Döner Sermaye	
	Diğer Yurt İçi	
	Yurt Dışı	
<b>Toplam Bütçe Dışı Kaynak İhtiyacı</b>		<b>0,00</b>
<b>Toplam Kaynak İhtiyacı</b>		<b>50.000,00</b>

## FAALİYET MALİYETLERİ TABLOSU

<b>İdare Adı</b>	<b>BURSA NİLÜFER BELEDİYESİ</b>
<b>Performans Hedefi</b>	
<b>Faaliyet Adı</b>	<b>Engelsiz Nilüfer projesinin uygulanması</b>
<b>Sorumlu Harcama Birimi veya Birimleri</b>	<b>Fen İşleri Müdürlüğü</b>
<i>Açıklamalar</i>	

<b>Ekonomik Kod</b>		<b>(t+1)</b>
01	Personel Giderleri	
02	SGK Devlet Primi Giderleri	
03	Mal ve Hizmet Alım Giderleri	50.000,00
04	Faiz Giderleri	
05	Cari Transferler	
06	Sermaye Giderleri	
07	Sermaye Transferleri	
08	Borç verme	
<b>Toplam Bütçe Kaynak İhtiyacı</b>		<b>50.000,00</b>
<b>Bütçe Dışı Kaynak</b>	Döner Sermaye	
	Diğer Yurt İçi	
	Yurt Dışı	
<b>Toplam Bütçe Dışı Kaynak İhtiyacı</b>		<b>0,00</b>
<b>Toplam Kaynak İhtiyacı</b>		<b>50.000,00</b>

## FAALİYET MALİYETLERİ TABLOSU

<b>İdare Adı</b>	<b>BURSA NİLÜFER BELEDİYESİ</b>
<b>Performans Hedefi</b>	
<b>Faaliyet Adı</b>	<b>Nilüfer`in tarihi ve kültürel mirasının kayıt altına alınması ve korunması</b>
<b>Sorumlu Harcama Birimi veya Birimleri</b>	<b>İmar ve Şehircilik Müdürlüğü</b>
<i>Açıklamalar</i>	

<b>Ekonomik Kod</b>		<b>(t+1)</b>
01	Personel Giderleri	
02	SGK Devlet Primi Giderleri	
03	Mal ve Hizmet Alım Giderleri	150.000,00
04	Faiz Giderleri	
05	Cari Transferler	
06	Sermaye Giderleri	
07	Sermaye Transferleri	
08	Borç verme	
<b>Toplam Bütçe Kaynak İhtiyacı</b>		<b>150.000,00</b>
<b>Bütçe Dışı Kaynak</b>	Döner Sermaye	
	Diğer Yurt İçi	
	Yurt Dışı	
<b>Toplam Bütçe Dışı Kaynak İhtiyacı</b>		<b>0,00</b>
<b>Toplam Kaynak İhtiyacı</b>		<b>150.000,00</b>

## FAALİYET MALİYETLERİ TABLOSU

<b>İdare Adı</b>	<b>BURSA NİLÜFER BELEDİYESİ</b>
<b>Performans Hedefi</b>	
<b>Faaliyet Adı</b>	<b>Nilüfer`in doğal, tarihi ve kültürel mirasının çeşitli projelerle turistik açıdan etkin hale getirilmesi</b>
<b>Sorumlu Harcama Birimi veya Birimleri</b>	<b>Fen İşleri Müdürlüğü</b>
<b>Açıklamalar</b>	
<ul style="list-style-type: none"> <li>- Aktopraklık Açık Hava Müzesi 2010-2014</li> <li>- <b>TARİHİ ÇEVRE RESTORASYON VE REKONTRÜKSİYON ÇALIŞMALARI GÜMÜŞTEPE, DEMİRCİ, GÖLYAZI VE ÖZLÜCE BÖLGELERİ 2010-2014</b></li> <li>- Ayvaini Mağarası Projesi 2010-2011</li> <li>- Gölyazı Projesi 2010-2011</li> </ul>	

<b>Ekonomik Kod</b>		<b>(t+1)</b>
01	Personel Giderleri	
02	SGK Devlet Primi Giderleri	
03	Mal ve Hizmet Alım Giderleri	600.000,00
04	Faiz Giderleri	
05	Cari Transferler	
06	Sermaye Giderleri	
07	Sermaye Transferleri	
08	Borç verme	
<b>Toplam Bütçe Kaynak İhtiyacı</b>		<b>600.000,00</b>
<b>Bütçe Dışı Kaynak</b>	Döner Sermaye	
	Diğer Yurt İçi	
	Yurt Dışı	
<b>Toplam Bütçe Dışı Kaynak İhtiyacı</b>		<b>0,00</b>
<b>Toplam Kaynak İhtiyacı</b>		<b>600.000,00</b>

## FAALİYET MALİYETLERİ TABLOSU

İdare Adı	BURSA NİLÜFER BELEDİYESİ
Performans Hedefi	
Faaliyet Adı	Üniversite ve Sivil Toplum kuruluşları işbirliği ile Nilüfer`de Tarım ve Hayvancılığı geliştirmek amacıyla eğitim programları düzenlenmesi
Sorumlu Harcama Birimi veya Birimleri	Park ve Bahçeler Müdürlüğü
<i>Açıklamalar</i>	

Ekonomik Kod		(t+1)
01	Personel Giderleri	
02	SGK Devlet Primi Giderleri	
03	Mal ve Hizmet Alım Giderleri	25.000,00
04	Faiz Giderleri	
05	Cari Transferler	
06	Sermaye Giderleri	
07	Sermaye Transferleri	
08	Borç verme	
<b>Toplam Bütçe Kaynak İhtiyacı</b>		<b>25.000,00</b>
<b>Bütçe Dışı Kaynak</b>	Döner Sermaye	
	Diğer Yurt İçi	
	Yurt Dışı	
<b>Toplam Bütçe Dışı Kaynak İhtiyacı</b>		<b>0,00</b>
<b>Toplam Kaynak İhtiyacı</b>		<b>25.000,00</b>

## D. İdarenin Toplam Kaynak İhtiyacı

## İDARE PERFORMANS TABLOSU

İdare Adı		BURSA NİLÜFER BELEDİYESİ						
Performans Hedefi	Faaliyet		BÜTÇE İÇİ		BÜTÇE DIŞI		TOPLAM	
			TL	PAY (%)	TL	PAY (%)	TL	PAY (%)
1.1.		Avrupa Kalite Yönetim Vakfının Mükemmellik modeli kapsamında yapılacak kurum özdeğerlendirmesine göre performansın artırılması						
	1.1.1.	Özdeğerlendirme ekibi kurularak kurum özdeğerlendirmesinin yapılması	2.500,00	0,00%			2.500,00	0,00%
	1.1.2.	Çalışma alanlarında iyileştirme amaçlı kıyaslama yapmak için işbirlikleri geliştirilmesi	32.000,00	0,03%			32.000,00	0,03%
	1.1.3.	Belediyeye Ar-Ge çalışmalarını destekleyecek, öğrenme ve kıyaslama fırsatı sağlayacak kitap ve süreli yayınlar kazandırılması	2.000,00	0,00%			2.000,00	0,00%
1.2.		Hizmet sunumlarını paydaşların beklentilerini karşılayacak şekilde etkin hale getirilmesi						
	1.2.1.	Paydaş memnuniyetini ölçmek için çeşitli anket uygulamaları yapılması	60.000,00	0,05%			60.000,00	0,05%
	1.2.2.	Uygulanan yönetim sistemlerinin iç ve dış denetimlerle gözden geçirilmesi	15.000,00	0,01%			15.000,00	0,01%
	1.2.3.	Yönetim sistemleri el kitabının basılması ve dağıtılması	16.000,00	0,01%			16.000,00	0,01%
	1.2.4.	Hizmet etkinliğini artıracak çeşitli hizmet binaları yapılması	835.000,00	0,71%			835.000,00	0,71%
1.3.		Vatandaş taleplerine cevap verme süresinin kısaltılması						

	1.3.1.	Organizasyon El Kitabının hazırlanarak dağıtılması	20.000,00	0,02%			20.000,00	0,02%
1.4.		Kurum iç denetim ve bilgilendirmelerle tüm işlerin mevzuata uygun yapılmasının sağlanması						
	1.4.1.	Mali Denetim - Tahsilat Denetimi (yılda 1 kez)	134.825,00	0,11%			134.825,00	0,11%
1.5.		Çalışanlarla birlikte daha iyi hizmet üretebilmek için çalışanların katılımının, gelişiminin ve uyumlu iş ortamının sağlanması						
	1.5.1.	Öneri sisteminin yeniden yapılandırılması	1.000,00	0,00%			1.000,00	0,00%
	1.5.2.	İşin gerektirdiği nitelikler ve personelin sahip olduğu kişisel ve mesleki profillerin sürekli karşılaştırılarak, personele verilmesi gereken eğitimlerin programlanması ve uygulanması	70.000,00	0,06%			70.000,00	0,06%
	1.5.3.	Yapılacak anket sonuçlarına göre kurum içi iletişim mekanizmalarının geliştirilmesi; motivasyonu arttırmaya yönelik etkinlikler ve sosyal organizasyonlar düzenlenmesi	118.000,00	0,10%			118.000,00	0,10%
1.6.		Çeşitli çalışmalarla belediyenin kaynak yaratması ve elde ettiği gelir miktarının artırılması						
	1.6.1.	Kurumsal kapasite iyileştirmesine yönelik projelerle dış kaynaklı hibe ve fonlara başvurulması	3.000,00	0,00%			3.000,00	0,00%
	1.6.2.	Vergi beyanında bulunmamış mükellefleri tespit edecek olan tarama ekibinin etkin çalışması	178.300,00	0,15%			178.300,00	0,15%
	1.6.3.	Alacaklarla ilgili icra takiplerinde yasal mevzuatın zorunlu kıldığı prosedürlerin dışında takip borçlularına gıyabında yapılan işlemlerle ilgili (haciz işlemleri) tebligat yapılması ve bu şekilde hem vatandaşa bilgi verilmesi hem de ödeme konusunda hatırlatma yapılması	434.688,00	0,37%			434.688,00	0,37%



1.7.		Belediyeye ödenmesi gereken vergi ve harçların ilgili olduğu yıl içinde ödenmesinin sağlanması					
	1.7.1.	Vergilerini ve diğer borçlarını ödemeyenlerin sistemden takip edilerek düzenli olarak Ödemeye Çağrı mektubu ve gerektiğinde Ödeme Emri gönderilerek etkili yasal takip yapılması	60.000,00	0,05%		60.000,00	0,05%
	1.7.2.	İletişim Noktaları ile ilgili tanıtım çalışmaları yapılması	15.000,00	0,01%		15.000,00	0,01%
1.8.		Belediye bina ve tesislerinin hizmet kalitesi ve tasarruf sağlayacak şekilde yönetilmesi, bakım ve onarımlarının yapılması ve güvenliğinin sağlanması					
	1.8.1.	Belediye mülklerinin kira ve abonelik takiplerinin yapılması	20.705,00	0,02%		20.705,00	0,02%
	1.8.2.	Belediye binalarının güvenlik ve sivil savunma hizmetlerinin sağlanması	2.503.750,00	2,12%		2.503.750,00	2,12%
	1.8.3.	Belediye bina ve tesislerinin bakım ve onarımlarının yapılması	1.080.000,00	0,91%		1.080.000,00	0,91%
1.9.		İyi bir planlama ve bütçe yönetimi ile yüksek bütçe gerçekleştirme oranının sağlanması					
1.10.		Yenilikçi teknolojiler ile paralel olarak kurumun bilişim yapısının ve uygulamalarının sürekli aktif olmasının ve gelişmesinin sağlanması					
	1.10.1.	Mevcut Bilgi Yönetimi Politikasının sürdürülebilirliğinin sağlanması	640.000,00	0,54%		640.000,00	0,54%
	1.10.2.	Hizmetlerin, etkinliklerin ve E-belediye faaliyetlerinin bilinirliğini yeni teknolojik araçlarla duyurma yöntemlerini geliştirmek	135.000,00	0,11%		135.000,00	0,11%
2.1.		Nilüfer ilçesindeki imar, planlama ve kent estetiği açısından ihtiyaçların karşılanması					

2.1.1.	Gerekli bölgelerde imar planlarının, 18. madde uygulamalarının ve kamulaştırma işlemlerinin yapılması	640.000,00	0,54%			640.000,00	0,54%
2.1.2.	Planlanan alanların bulvar, meydan, cadde ve sokak isimlerinin numarataj yönetmeliği doğrultusunda verilmesinin sağlanması	150.000,00	0,13%			150.000,00	0,13%
2.1.3.	Mevcut planlarda belirlenmiş sosyal donatı alanlarını korumak amacıyla bilgilendirme tabelaları yaparak halkın bilinçlendirilmesinin sağlanması	135.000,00	0,11%			135.000,00	0,11%
2.1.4.	Nilüfer İlçe genelinde Belediyemize ait mülklerde kiracı tanıtım tabelalarının yapılması	150.000,00	0,13%			150.000,00	0,13%
2.1.5.	Kentsel Meydanların oluşturulması ve düzenlenmesi	50.000,00	0,04%			50.000,00	0,04%
2.1.6.	Taksi durakları yapılması	350.000,00	0,30%			350.000,00	0,30%
2.1.8.	Pazar yerleri yapılması	700.000,00	0,59%			700.000,00	0,59%
2.1.8.	Kasımlıklar Projesi	100.000,00	0,08%			100.000,00	0,08%
2.2.	Nilüfer'in doğal ve yapay risklere karşı hazır olmasını sağlayacak şekilde riskleri daha iyi yönetilmesi						
2.2.1.	Nilüfer'deki mevcut binaların deprem analizinin yapılması ve sisteme kaydedilmesi	80.000,00	0,07%			80.000,00	0,07%
2.2.2.	Afet riskine karşı gerekli önlemlerin alınması ve sistemlerin kurulmasının sağlanması	89.150,00	0,08%			89.150,00	0,08%
2.3.							

2.3.1.	Çevre sorunları hakkında halkın bilinçlenmesi sağlayacak etkinliklerin yapılması	16.525,00	0,01%			16.525,00	0,01%
2.3.2.	İlçedeki kirlilik kaynaklarının tespit edilerek, izlenmesi ve kontrol altına alınması ile ilgili çalışmalar yapılması	71.000,00	0,06%			71.000,00	0,06%
2.3.3.	Bitkisel atık yağların ilçede düzenli olarak toplanmasının sağlanması	10.000,00	0,01%			10.000,00	0,01%
2.3.4.	Nilüfer Elektronik Atık Toplama Projesi	20.000,00	0,02%			20.000,00	0,02%
2.4.							
2.4.1.	Nilüfer`de bütün cadde ve sokakların sürekli temiz kalması sağlanacak şekilde temizlik hizmetlerinin gerçekleştirilmesi	11.000.000,00	9,31%			11.000.000,00	9,31%
2.4.2.	Nilüfer`de yer altı konteynır sisteminin yaygınlaştırılması	2.500.000,00	2,12%			2.500.000,00	2,12%
2.5.							
2.5.1.	Nilüferlilerin yeşil alan bilincini artıran katılımcı faaliyetler düzenlenmesi	4.500,00	0,00%			4.500,00	0,00%
2.5.2.	Yıl içerisinde inşaatı tamamlanmış olan parkların bitkilendirilmesi, çiminin ekilmesi ve oyun grupları, spor aletleri, kent mobilyaları ile parkların hizmete sunulması	1.100.000,00	0,93%			1.100.000,00	0,93%
2.5.3.	Ağaçlandırma kampanyaları ile her yıl Belediye mülkiyetindeki park alanları ile refüj ve tretuvarların ağaçlandırılması	1.500.000,00	1,27%			1.500.000,00	1,27%
2.5.4.	Mevcut düzenlenmiş yeşil alanlardan memnuniyeti artıracak düzeyde bakım yapılması	6.500.000,00	5,50%			6.500.000,00	5,50%
2.5.5.	Kent ve kent ölçeğinde hizmet verecek yeşil alan ve rekreasyon alanları yaratılması	4.600.000,00	3,89%			4.600.000,00	3,89%

2.6.							
2.6.1.	Uludağ Üniversitesi Tıp Fakültesi Halk Sağlığı Anabilim Dalı ile birlikte koruyucu hekimlik kapsamında halk sağlığı çalışmalarında bulunulması	10.000,00	0,01%			10.000,00	0,01%
2.6.2.	İhtiyaç sahibi hastaların nakillerinin sağlanması	1.000,00	0,00%			1.000,00	0,00%
2.6.3.	Defin hizmetlerinin yürütülmesi	9.700,00	0,01%			9.700,00	0,01%
2.6.4.	Halk sağlığı ile ilgili işyeri denetimlerinin yapılması	7.900,00	0,01%			7.900,00	0,01%
2.6.5.	Veteriner hizmetleri, salgın hastalıklar ile ilgili mücadele ve bilgilendirme çalışmalarının yapılması	1.900.000,00	1,61%			1.900.000,00	1,61%
2.6.6.	Nilüfer Aile Planlama Projesi	3.000,00	0,00%			3.000,00	0,00%
2.7.							
2.7.1.	İmar planlarında yer alan mülkiyet problemi olmayan tüm yolların açılması	2.700.000,00	2,29%			2.700.000,00	2,29%
2.7.2.	Kentin alt yapısı tamamlanmış, yapılaşması yoğunlaşmış yollarının güvenli, uygun yolculuk imkanı sağlayabilecek şekilde asfaltlanması	8.000.000,00	6,77%			8.000.000,00	6,77%
2.7.3.	Araç ve makine parkında teknolojiye ayak uydurmak için araç ve makinelerin yenilenmesi	4.350.000,00	3,68%			4.350.000,00	3,68%
2.7.4.	Yayaların ulaşımını kolaylaştıracak üstgeçitler yapılması	600.000,00	0,51%			600.000,00	0,51%
2.7.5.	Bordür tretuar yapım bakım ve onarımı	3.500.000,00	2,96%			3.500.000,00	2,96%

	2.7.6.	Yollardaki elektrik direklerinin kaldırılması	150.000,00	0,13%			150.000,00	0,13%
2.8.								
	2.8.1.	Tüm Nilüferlilerin faydalanabileceği yeni spor tesisleri ve alanları oluşturulması	2.030.072,00	1,72%			2.030.072,00	1,72%
	2.8.2.	Mevcut spor tesis ve alanlarının bakım ve onarımlarının yapılması	630.000,00	0,53%			630.000,00	0,53%
	2.8.3.	Nilüferlileri spor yapmaya teşvik edecek aktivite ve organizasyonlar düzenlenmesi	700.000,00	0,59%			700.000,00	0,59%
3.1.								
	3.1.1.	İyi yönetişimi sağlamak için paydaşlarla iletişimde sistematik yöntemlerin geliştirilmesi ve uygulanması	46.000,00	0,04%			46.000,00	0,04%
	3.1.2.	Başkanla Nilüferlilerin iletişimini düzenleyen uygulamalar yapılması ve hizmetlerin duyurulmasının sağlanması	283.000,00	0,24%			283.000,00	0,24%
	3.1.3.	Nilüferlilerin belediye hizmetleri konusunda bilgi sahibi olmasını sağlayacak çalışmalar yapılması	523.000,00	0,44%			523.000,00	0,44%
	3.1.4.	Önemli günler ve bayramların halkla birlikte kutlanmasını sağlayan organizasyonların düzenlenmesi	159.500,00	0,13%			159.500,00	0,13%
	3.1.5.	Kentlilik bilincinin gelişmesi ve sosyal sorumlulukla ilgili araştırma ve geliştirme çalışmalarının yapılması	25.000,00	0,02%			25.000,00	0,02%
3.2.								
	3.2.1.	Toplumsal cinsiyet eşitliğine duyarlılığın artırılması ile ilgili İsveç destekli TUSEQUAL projesinin yürütülmesi ve belediye genelinde eğitimler düzenlenmesi	9.000,00	0,01%			9.000,00	0,01%

	3.2.2.	Kadın sığınma evinin tamamlanarak açılması	20.000,00	0,02%			20.000,00	0,02%
3.3.								
	3.3.1.	İletişim noktaları tüketici erişim noktalarının haline getirilerek, tüketici bilincini sağlamak amacıyla broşür hazırlanarak dağıtılması	25.000,00	0,02%			25.000,00	0,02%
	3.3.2.	İş yerlerinin ruhsatlandırılması ile ilgili iç koordinasyonun yeniden yapılandırılması sağlanarak, başvuruların etkin bir şekilde takip edilmesi	50.530,00	0,04%			50.530,00	0,04%
	3.3.3.	Çevre ve Toplum sağlığını gözeterek ilçe genelinde etkili denetimlerin yapılması	891.392,00	0,75%			891.392,00	0,75%
3.4.								
	3.4.1.	Nilüferlilerin faydalanacakları yeni kültürel tesislerin yapılması	1.880.000,00	1,59%			1.880.000,00	1,59%
	3.4.2.	Nilüferin gereksinimlerini karşılayacak kültürel organizasyonların düzenlenmesi	968.000,00	0,82%			968.000,00	0,82%
	3.4.3.	Nilüferlilerin katılımı ile geniş etkileri olacak sosyal organizasyonlar düzenlenmesi	632.000,00	0,53%			632.000,00	0,53%
3.5.								
	3.5.1.	NEYGÜBAM (Nilüfer Yaşlı ve Engelli Günlük Bakım merkezi) yapılması	50.000,00	0,04%			50.000,00	0,04%
	3.5.2.	Engelsiz Nilüfer projesinin uygulanması	50.000,00	0,04%			50.000,00	0,04%
4.1.								

	4.1.1.	Nilüfer'in tarihi ve kültürel mirasının kayıt altına alınması ve korunması	150.000,00	0,13%			150.000,00	0,13%
	4.1.2.	Nilüfer'in doğal, tarihi ve kültürel mirasının çeşitli projelerle turistik açıdan etkin hale getirilmesi	600.000,00	0,51%			600.000,00	0,51%
	4.3.							
	4.3.1.	Üniversite ve Sivil Toplum kuruluşları işbirliği ile Nilüfer'de Tarım ve Hayvancılığı geliştirmek amacıyla eğitim programları düzenlenmesi	25.000,00	0,02%			25.000,00	0,02%
<b>Performans Hedefleri Maliyetleri Toplamı</b>			<b>67.122.037,00</b>	<b>56,81%</b>			<b>67.122.037,00</b>	<b>56,81%</b>
<b>Genel Yönetim Giderleri</b>			<b>51.027.963,00</b>	<b>43,19%</b>			<b>51.027.963,00</b>	<b>43,19%</b>
<b>Diğer İdarelere Transfer Edilecek Kaynaklar Toplamı</b>								
<b>Genel Toplam</b>			<b>118.150.000,00</b>				<b>118.150.000,00</b>	

## TOPLAM KAYNAK İHTİYACI TABLOSU

İdare Adı		BURSA NİLÜFER BELEDİYESİ			
		(TL)			
	Ekonomik Kod	Faaliyet Toplamı	Genel Yönetim Giderleri Toplamı	Diğer İdarelere Transfer Edilecek Kaynaklar Toplamı	Genel Toplam
Bütçe Kaynak İhtiyacı	01	Personel Giderleri			15.497.164,00
	02	SGK Devlet Primi Giderleri			3.310.339,00
	03	Mal ve Hizmet Alım Giderleri			46.596.115,00
	04	Faiz Giderleri			794.147,00
	05	Cari Transferler			7.815.663,00
	06	Sermaye Giderleri			38.034.572,00
	07	Sermaye Transferleri			100.000,00
	08	Borç verme			0,00
	09	Yedek Ödenek			6.002.000,00
	<b>Toplam Bütçe Kaynak İhtiyacı</b>		67.122.037,00	51.027.963,00	0,00
Bütçe Dışı Kaynak	Döner Sermaye				0,00
	Diğer Yurt İçi				0,00
	Yurt Dışı				0,00
	<b>Toplam Bütçe Dışı Kaynak İhtiyacı</b>		0,00	0,00	
<b>Toplam Kaynak İhtiyacı</b>		67.122.037,00	51.027.963,00	0,00	118.150.000,00



## III. EKLER

## FAALİYETLERDEN SORUMLU HARCAMA BİRİMLERİNE İLİŞKİN TABLO

İdare Adı	BURSA NİLÜFER BELEDİYESİ	
PERFORMANS HEDEFİ	FAALİYETLER	SORUMLU BİRİMLER
Avrupa Kalite Yönetim Vakfının Mükemmellik modeli kapsamında yapılacak kurum özdeğerlendirmesine göre performansın artırılması	Özdeğerlendirme ekibi kurularak kurum özdeğerlendirmesinin yapılması	Plan ve Proje Müdürlüğü
	Çalışma alanlarında iyileştirme amaçlı kıyaslama yapmak için işbirlikleri geliştirilmesi	Plan ve Proje Müdürlüğü
	Belediyeye Ar-Ge çalışmalarını destekleyecek, öğrenme ve kıyaslama fırsatı sağlayacak kitap ve süreli yayınlar kazandırılması	Plan ve Proje Müdürlüğü
Hizmet sunumlarını paydaşların beklentilerini karşılayacak şekilde etkin hale getirilmesi	Paydaş memnuniyetini ölçmek için çeşitli anket uygulamaları yapılması	Plan ve Proje Müdürlüğü
	Uygulanan yönetim sistemlerinin iç ve dış denetimlerle gözden geçirilmesi	Plan ve Proje Müdürlüğü
	Yönetim sistemleri el kitabının basılması ve dağıtılması	Plan ve Proje Müdürlüğü
	Hizmet etkinliğini artıracak çeşitli hizmet binaları yapılması	Fen İşleri Müdürlüğü
Vatandaş taleplerine cevap verme süresinin kısaltılması	Organizasyon El Kitabının hazırlanarak dağıtılması	Plan ve Proje Müdürlüğü
Kurum iç denetim ve bilgilendirmelerle tüm işlerin mevzuata uygun yapılmasının sağlanması	Mali Denetim - Tahsilat Denetimi (yılda 1 kez)	Teftiş Kurulu Müdürlüğü
Çalışanlarla birlikte daha iyi hizmet üretebilmek için çalışanların katılımının, gelişiminin ve uyumlu iş ortamının sağlanması	Öneri sisteminin yeniden yapılandırılması	Plan ve Proje Müdürlüğü
	İşin gerektirdiği nitelikler ve personelin sahip olduğu kişisel ve mesleki profillerin sürekli karşılaştırılarak, personele verilmesi gereken eğitimlerin programlanması ve uygulanması	İnsan Kaynakları ve Eğitim Müdürlüğü
	Yapılacak anket sonuçlarına göre kurum içi iletişim mekanizmalarının geliştirilmesi; motivasyonu arttırmaya yönelik etkinlikler ve sosyal organizasyonlar düzenlenmesi	İnsan Kaynakları ve Eğitim Müdürlüğü, Özel Kalem Müdürlüğü

Çeşitli çalışmalarla belediyenin kaynak yaratması ve elde ettiği gelir miktarının artırılması	Kurumsal kapasite iyileştirmesine yönelik projelerle dış kaynaklı hibe ve fonlara başvurulması	Plan ve Proje Müdürlüğü
	Vergi beyanında bulunmamış mükellefleri tespit edecek olan tarama ekibinin etkin çalışması	Mali Hizmetler Müdürlüğü
	Alacaklarla ilgili icra takiplerinde yasal mevzuatın zorunlu kıldığı prosedürlerin dışında takip borçlularına gıyabında yapılan işlemlerle ilgili (haciz işlemleri) tebligat yapılması ve bu şekilde hem vatandaşa bilgi verilmesi hem de ödeme konusunda hatırlatma yapılması	Hukuk İşleri Müdürlüğü
Belediyeye ödenmesi gereken vergi ve harçların ilgili olduğu yıl içinde ödenmesinin sağlanması	Vergilerini ve diğer borçlarını ödemeyenlerin sistemden takip edilerek düzenli olarak Ödemeye Çağrı mektubu ve gerektiğinde Ödeme Emri gönderilerek etkili yasal takip yapılması	Mali Hizmetler Müdürlüğü
	İletişim Noktaları ile ilgili tanıtım çalışmaları yapılması	Plan ve Proje Müdürlüğü
Belediye bina ve tesislerinin hizmet kalitesi ve tasarruf sağlayacak şekilde yönetilmesi, bakım ve onarımlarının yapılması ve güvenliğinin sağlanması	Belediye mülklerinin kira ve abonelik takiplerinin yapılması	İşletme Müdürlüğü
	Belediye binalarının güvenlik ve sivil savunma hizmetlerinin sağlanması	Destek Hizmetleri Müdürlüğü - Sivil Savunma Uzmanlığı
	Belediye bina ve tesislerinin bakım ve onarımlarının yapılması	Fen İşleri Müdürlüğü
Yenilikçi teknolojiler ile paralel olarak kurumun bilişim yapısının ve uygulamalarının sürekli aktif olmasının ve gelişmesinin sağlanması	Mevcut Bilgi Yönetimi Politikasının sürdürülebilirliğinin sağlanması	Bilgi İşlem Müdürlüğü
	Hizmetlerin, etkinliklerin ve E-belediye faaliyetlerinin bilinirliğini yeni teknolojik araçlarla duyurma yöntemlerini geliştirmek	Bilgi İşlem Müdürlüğü
Nilüfer ilçesindeki imar, planlama ve kent estetiği açısından ihtiyaçların karşılanması	Gerekli bölgelerde imar planlarının, 18. madde uygulamalarının ve kamulaştırma işlemlerinin yapılması	İmar ve Şehircilik Müdürlüğü
	Planlanan alanların bulvar, meydan, cadde ve sokak isimlerinin numarataj yönetmeliği doğrultusunda verilmesinin sağlanması	İmar ve Şehircilik Müdürlüğü
	Mevcut planlarda belirlenmiş sosyal donatı alanlarını korumak amacıyla bilgilendirme tabelaları yaparak halkın bilinçlendirilmesinin sağlanması	İmar ve Şehircilik Müdürlüğü
	Nilüfer İlçe genelinde Belediyemize ait	İmar ve Şehircilik Müdürlüğü

	mülklerde kiracı tanıtım tabelalarının yapılması	
	Kentsel Meydanların Düzenlenmesi (İnşaat İşi)	Fen İşleri Müdürlüğü
	Taksi durakları yapılması	Fen İşleri Müdürlüğü
	Pazar yerleri yapılması	Fen İşleri Müdürlüğü
	Kasımlıklar Projesi	İmar ve Şehircilik Müdürlüğü
Nilüfer'in doğal ve yapay risklere karşı hazır olmasını sağlayacak şekilde riskleri daha iyi yönetilmesi	Nilüfer'deki mevcut binaların deprem analizinin yapılması ve sisteme kaydedilmesi	İmar ve Şehircilik Müdürlüğü
	Afet riskine karşı gerekli önlemlerin alınması ve sistemlerin kurulmasının sağlanması	Destek Hizmetleri Müdürlüğü - Sivil Savunma Uzmanlığı
Nilüfer'in çevre ve insan sağlığını tehdit eden faktörlerin etkilerinin en aza indirilmesi.	Çevre sorunları hakkında halkın bilinçlenmesi sağlayacak etkinliklerin yapılması	Sağlık İşleri Müdürlüğü
	İlçedeki kirlilik kaynaklarının tespit edilerek, izlenmesi ve kontrol altına alınması ile ilgili çalışmalar yapılması	Sağlık İşleri Müdürlüğü
	BAYTS (Bitkisel atık yağ toplama sisteminin) ilçede düzenli hale getirilmesi	Sağlık İşleri Müdürlüğü
	Nilüfer Elektronik Atık Toplama Projesi	Bilgi İşlem Müdürlüğü
	Nilüfer'de bütün cadde ve sokakların sürekli temiz kalması sağlanacak şekilde temizlik hizmetlerinin gerçekleştirilmesi	Temizlik İşleri Müdürlüğü
	Nilüfer'de YERKOSİS (yer altı konteynır sisteminin) yaygınlaştırılması	Temizlik İşleri Müdürlüğü
	Nilüferlilerin yeşil alan bilincini artıran katılımcı faaliyetler düzenlenmesi	Park ve Bahçeler Müdürlüğü
	Yıl içerisinde inşaatı tamamlanmış olan parkların bitkilendirilmesi, çiminin ekilmesi ve oyun grupları, spor aletleri, kent mobilyaları ile parkların hizmete sunulması	Park ve Bahçeler Müdürlüğü
	Ağaçlandırma kampanyaları ile her yıl Belediye mülkiyetindeki park alanları ile refüj ve tretuvarların ağaçlandırılması	Park ve Bahçeler Müdürlüğü
	Mevcut düzenlenmiş yeşil alanlardan memnuniyeti artıracak düzeyde bakım yapılması	Park ve Bahçeler Müdürlüğü
	Kent ve kent ölçeğinde hizmet verecek yeşil alan ve rekreasyon alanları yaratılması	Fen İşleri Müdürlüğü
	Uludağ Üniversitesi Tıp Fakültesi Halk Sağlığı Anabilim Dalı ile birlikte koruyucu hekimlik kapsamında halk sağlığı çalışmalarında bulunulması	Sağlık İşleri Müdürlüğü

	İhtiyaç sahibi hastaların nakillerinin sağlanması	Sağlık İşleri Müdürlüğü
	Defin hizmetlerinin yürütülmesi	Sağlık İşleri Müdürlüğü
	Halk sağlığı ile ilgili işyeri denetimlerinin yapılması	Sağlık İşleri Müdürlüğü
	Veteriner hizmetleri ile salgın hastalıklar ile ilgili mücadele ve bilgilendirme çalışmalarının yapılması	Veteriner İşleri Müdürlüğü
	Nilüfer Aile Planlama Projesi	Sağlık İşleri Müdürlüğü
Nilüfer İlçesi'nde ulaşım hizmetlerinin yaya öncelikli planlanması	İmar planlarında yer alan mülkiyet problemi olmayan tüm yolların açılması	Ulaşım Hizmetleri Müdürlüğü
	Kentin alt yapısı tamamlanmış, yapılaşması yoğunlaşmış yollarının güvenli, uygun yolculuk imkanı sağlayabilecek şekilde asfaltlanması	Ulaşım Hizmetleri Müdürlüğü
	Araç ve makine parkında teknolojiye ayak uydurmak için araç ve makinelerin yenilenmesi	Ulaşım Hizmetleri Müdürlüğü
	Yayaların ulaşımını kolaylaştıracak üstgeçitler yapılması	Fen İşleri Müdürlüğü
	Bordür tretuar yapım bakım ve onarımı	Fen İşleri Müdürlüğü
	Yollardaki elektrik direklerinin kaldırılması	Fen İşleri Müdürlüğü
	Tüm Nilüferlilerin faydalanabileceği yeni spor tesisleri ve alanları oluşturulması	Fen İşleri Müdürlüğü
	Mevcut spor tesis ve alanlarının bakım ve onarımlarının yapılması	Fen İşleri Müdürlüğü
	Nilüferlileri spor yapmaya teşvik edecek aktivite ve organizasyonlar düzenlenmesi	Kültür ve Sosyal İşler Müdürlüğü
	İyi yönetişimi sağlamak için paydaşlarla iletişiminde sistematik yöntemlerin geliştirilmesi ve uygulanması	Plan ve Proje Müdürlüğü
	Başkanla Nilüferlilerin iletişimini düzenleyen uygulamalar yapılması ve hizmetlerin duyurulmasının sağlanması	Özel Kalem Müdürlüğü
	Nilüferlilerin belediye hizmetleri konusunda bilgi sahibi olmasını sağlayacak çalışmalar yapılması	Özel Kalem Müdürlüğü
	Önemli günler ve bayramların halkla birlikte kutlanmasını sağlayan organizasyonların düzenlenmesi	Özel Kalem Müdürlüğü

	Kentlilik bilincinin gelişmesi ve sosyal sorumlulukla ilgili araştırma ve geliştirme çalışmalarının yapılması	Plan ve Proje Müdürlüğü
	Toplumsal cinsiyet eşitliğine duyarlılığın artırılması ile ilgili İsveç destekli TUSEQUAL projesinin yürütülmesi ve belediye genelinde eğitimler düzenlenmesi	Plan ve Proje Müdürlüğü
	Kadın sığınma evinin tamamlanarak açılması	Fen İşleri Müdürlüğü
	İletişim noktaları tüketici erişim noktalarının haline getirilerek, tüketici bilincini sağlamak amacıyla broşür hazırlanarak dağıtılması	Plan ve Proje Müdürlüğü
İş Yeri Açma ve Çalışma Ruhsatı başvurusu yapan iş yerlerinin ruhsatlandırma oranının artırılması	İş yerlerinin ruhsatlandırılması ile ilgili iç koordinasyonun yeniden yapılandırılması sağlanarak, başvuruların etkin bir şekilde takip edilmesi	İşletme Müdürlüğü
	Çevre ve Toplum sağlığını gözeterek ilçe genelinde etkili denetimlerin yapılması	Zabıta Müdürlüğü
	Nilüferlilerin faydalanacakları yeni kültürel tesislerin yapılması	Fen İşleri Müdürlüğü
	Nilüferin gereksinimlerini karşılayacak kültürel organizasyonların düzenlenmesi	Kültür ve Sosyal İşler Müdürlüğü
	Nilüferlilerin katılımı ile geniş etkileri olacak sosyal organizasyonlar düzenlenmesi	Kültür ve Sosyal İşler Müdürlüğü
	NEYGÜBAM (Nilüfer Yaşlı ve Engelli Günlük Bakım merkezi) yapılması	Fen İşleri Müdürlüğü
	Engelsiz Nilüfer projesinin uygulanması	Fen İşleri Müdürlüğü
	Nilüfer'in tarihi ve kültürel mirasının kayıt altına alınması ve korunması	İmar ve Şehircilik Müdürlüğü
	Nilüfer'in doğal, tarihi ve kültürel mirasının çeşitli projelerle turistik açıdan etkin hale getirilmesi	Fen İşleri Müdürlüğü
	Üniversite ve Sivil Toplum kuruluşları işbirliği ile Nilüfer'de Tarım ve Hayvancılığı geliştirmek amacıyla eğitim programları düzenlenmesi	Park ve Bahçeler Müdürlüğü