



**BURSA
NİLÜFER BELEDİYESİ
2011 YILI
PERFORMANS PROGRAMI**

İÇİNDEKİLER

	SAYFA
BAŞKANIN SUNUŞU	3
I. GENEL BİLGİLER	4
A. Yetki, Görev ve Sorumluluklar	4
B. Teşkilat Yapısı	8
C. Fiziksel Kaynaklar	9
D. İnsan Kaynakları	16
E. Diğer Hususlar	17
II. PERFORMANS BİLGİLERİ	22
A. Temel Politika ve Öncelikler	22
B. Amaç ve Hedefler	23
C. Performans Hedef ve Göstergeleri ile Faaliyetler	26
D. İdarenin Toplam Kaynak İhtiyacı	192
E. Diğer Hususlar	-
III. EKLER	212

BAŞKANIN SUNUŞU

2009 Yılında tüm paydaşlarımızla birlikte oluşturduğumuz Nilüfer Belediyesi 2010-2014 Stratejik Planının ilk uygulama yılı içinde bulunmaktayız. Bir yandan ilk yıl için belirlenen performans programı çerçevesinde faaliyetlerimizi sürdürürken, bir yandan da 2011 yılının performans programı hazırlıklarını tamamlamış bulunuyoruz. Performans programımız, bizi temel hedefimize ulaştıracak olan faaliyetlerimizi, projelerimizi takip etmemizi ve değerlendirmemizi sağlayan performans hedeflerinden oluşmaktadır. Performans programımızın sonuçlarını da her yıl hazırlayacağımız faaliyet raporu aracılığı ile paylaşacağız.

Nilüfer Belediyesi 2011 yılı Performans Programı'nda planladığı projeleri kentli haklarını ve iyi yönetim ilkelerini ön planda tutarak uygulayacaktır. Önceki dönemlerde olduğu gibi bu dönemde de Nilüfer Belediyesi sadece Nilüfer için değil, sosyal sorumluluğu kapsamında hem Bursa hem de Türkiye'ye önemli katkılar sağlayacaktır. Bu yolda, tüm paydaşlarımızla, hizmetlerimizde sürekli daha iyiye gitmeyi, kaynaklarımızı etkin ve verimli kullanmayı, doğa ile uyum içinde olmayı, toplumsal sorumluluk ve cinsiyet eşitliliğine duyarlı hareket etmeyi ilke edineceğiz.

Gülümseyen Nilüfer yaratma adına Stratejik Planımızın ve Performans Programının hazırlanmasında emeği geçen mesai arkadaşlarıma, sivil toplum örgütlerine, vatandaşlarımıza, muhtarlara, akademik odalara, kamu kurum ve kuruluşlarına, bize istek, öneri ve eleştirilerini çeşitli yollarla ileterek iyileştirmeye açık alanlarımızı görmemizi sağlayan Nilüferlilere katkılarından dolayı teşekkür ederim.

Mustafa BOZBEY
Nilüfer Belediye Başkanı



I. GENEL BİLGİLER

A. Yetki, Görev ve Sorumluluklar

Nilüfer Belediyesi; 3391 sayılı Kanuna göre Bursa İli Merkezinde Osmangazi, Yıldırım, Nilüfer adıyla üç merkez ilçeden biri olarak 18.06.1987 tarihinde kurulmuştur.

Yeni yapılanan bir bölge olmanın da avantajıyla, kent planlamasından, çevresel şartlara kadar her konuda çağdaş standartlara sahip olan Nilüfer, bu yönüyle kısa sürede Bursa'nın çekim merkezi olmuş bir ilçedir. Bu nedenle de Bursa'da nüfus artış hızı en fazla olan yerleşim yeridir. İlçe nüfusu 1990 - 2000 arasında yıllık % 13, 2000 – 2007 arasında yıllık % 5,6 gibi büyük bir hızla artmaktadır.

2009 Yılı yerel seçimlerinden sonra ilçe sınırları içindeki belde belediyelerinin de katılımı ile Nilüfer Belediye sınırları 50.757 hektara, merkez nüfusu 257.248'e çıkmıştır. Nüfus köy nüfusları da dahil edildiğinde 2008 TÜİK Adrese Dayalı Nüfus Kayıt Sistemine göre 270.502 olmaktadır.

5393 sayılı Belediye Kanunu ve 5216 sayılı Büyükşehir Belediyesi Kanununa göre, Büyükşehir İlçe Belediyesi olan Nilüfer Belediyesi'nin belediye kanunları çerçevesinde görev, yetki ve sorumlulukları aşağıda belirtilmiştir.

5216 sayılı Büyükşehir Belediye Kanunu:

Madde 7- Büyükşehir belediyesinin görev, yetki ve sorumlulukları şunlardır:

İlçe ve ilk kademe belediyelerinin görev ve sorumlulukları şunlardır:

- a. Kanunlarla münhasıran büyükşehir belediyesine verilen görevler ile birinci fıkrada sayılanlar dışında kalan görevleri yapmak ve yetkileri kullanmak.
- b. Büyükşehir katı atık yönetim plânına uygun olarak, katı atıkları toplamak ve aktarma istasyonuna taşımak.
- c. Sıhî işyerlerini, 2 nci ve 3 üncü sınıf gayrisihî müesseseleri, umuma açık istirahat ve eğlence yerlerini ruhsatlandırmak ve denetlemek.
- d. Birinci fıkrada belirtilen hizmetlerden; 775 sayılı Gecekondu Kanununda belediyelere verilen yetkileri kullanmak, otopark, spor, dinlenme ve eğlence yerleri ile parkları yapmak; yaşlılar, özürllüer, kadınlar, gençler ve çocuklara yönelik sosyal ve kültürel hizmetler sunmak; mesleki eğitim ve beceri kursları açmak; sağlık, eğitim, kültür tesis ve binalarının yapım, bakım ve onarımı ile kültür ve tabiat varlıkları ve tarihî dokuyu korumak; kent tarihi bakımından önem taşıyan mekânların ve işlevlerinin geliştirilmesine ilişkin hizmetler yapmak.
- e. Defin ile ilgili hizmetleri yürütmek. 4562 sayılı Organize Sanayi Bölgeleri Kanunuyla Sanayi ve Ticaret Bakanlığına ve organize sanayi bölgelerine tanınan yetki ve sorumluluklar ile sivil hava ulaşımına açık havaalanları ve bu havaalanları bünyesinde yer alan tüm tesisler bu Kanunun kapsamı dışındadır.

5393 sayılı Belediye kanunu

Madde 14- Belediye, mahallî müşterek nitelikte olmak şartıyla;

a. İmar, su ve kanalizasyon, ulaşım gibi kentsel alt yapı; coğrafî ve kent bilgi sistemleri; çevre ve çevre sağlığı, temizlik ve katı atık; zabıta, itfaiye, acil yardım, kurtarma ve ambulans; şehir içi trafik; defin ve mezarlıklar; ağaçlandırma, park ve yeşil alanlar; konut; kültür ve sanat, turizm ve tanıtım, gençlik ve spor; sosyal hizmet ve yardım, nikâh, meslek ve beceri kazandırma; ekonomi ve ticaretin geliştirilmesi hizmetlerini yapar veya yaptırır.

Büyükşehir belediyeleri ile nüfusu 50.000'i geçen belediyeler, kadınlar ve çocuklar için koruma evleri açar.

b. Devlete ait her derecedeki okul binalarının inşaatı ile bakım ve onarımını yapabilir veya yaptırabilir, her türlü araç, gereç ve malzeme ihtiyaçlarını karşılayabilir; sağlıkla ilgili her türlü

tesisi açabilir ve işletebilir; kültür ve tabiat varlıkları ile tarihî dokunun ve kent tarihi bakımından önem taşıyan mekânların ve işlevlerinin korunmasını sağlayabilir; bu amaçla bakım ve onarımını yapabilir, korunması mümkün olmayanları aslına uygun olarak yeniden inşa edebilir. Gerektiğinde, öğrencilere, amatör spor kulüplerine malzeme verir ve gerekli desteği sağlar, her türlü amatör spor karşılaşmaları düzenler, yurt içi ve yurt dışı müsabakalarda üstün başarı gösteren veya derece alan sporculara belediye meclisi kararıyla ödül verebilir. Gıda bankacılığı yapabilir.

Hizmetlerin yerine getirilmesinde öncelik sırası, belediyenin malî durumu ve hizmetin ivediliği dikkate alınarak belirlenir. Belediye hizmetleri, vatandaşlara en yakın yerlerde ve en uygun yöntemlerle sunulur. Hizmet sunumunda özür, yaşlı, düşkün ve dar gelirli durumuna uygun yöntemler uygulanır. Belediyenin görev, sorumluluk ve yetki alanı belediye sınırlarını kapsar. Belediye meclisinin kararı ile mücavir alanlara d belediye hizmetleri götürülebilir. 4562 sayılı Organize Sanayi Bölgeleri Kanunu hükümleri saklıdır. Sivil hava ulaşımına açık havaalanları ile bu havaalanları bünyesinde yer alan tüm tesisler bu Kanunun kapsamı dışındadır.

Madde 15- Belediyenin yetkileri ve imtiyazları şunlardır:

- a. Belde sakinlerinin mahallî müşterek nitelikteki ihtiyaçlarını karşılamak amacıyla her türlü faaliyet ve girişimde bulunmak.
- b. Kanunların belediyeye verdiği yetki çerçevesinde yönetmelik çıkarmak, belediye yasakları koymak ve uygulamak kanunlarda belirtilen cezaları vermek.
- c. Gerçek ve tüzel kişilerin faaliyetleri ile ilgili olarak kanunlarda belirtilen izin veya ruhsatı vermek.
- d. Özel kanunları gereğince belediyeye ait vergi, resim, harç, katkı ve katılma paylarının tarh, tahakkuk ve tahsilini yapmak; vergi, resim ve harç dışındaki özel hukuk hükümlerine göre tahsil gereken doğal gaz, su, atık su ve hizmet karşılığı alacakların tahsilini yapmak veya yaptırmak.
- e. Müktesep haklar saklı kalmak üzere; içme, kullanma ve endüstri suyu sağlamak; atık su ve yağmur suyunun uzaklaştırılmasını sağlamak; bunlar için gerekli tesisleri kurmak, kurdurmak, işletmek ve işlettirmek; kaynak sularını işletmek veya işlettirmek.
- f. Toplu taşıma yapmak; bu amaçla otobüs, deniz ve su ulaşım araçları, tünel, raylı sistem dâhil her türlü toplu taşıma sistemlerini kurmak, kurdurmak, işletmek ve işlettirmek.
- g. Katı atıkların toplanması, taşınması, ayrıştırılması, geri kazanımı, ortadan kaldırılması ve depolanması ile ilgili bütün hizmetleri yapmak ve yaptırmak.
- h. Mahallî müşterek nitelikteki hizmetlerin yerine getirilmesi amacıyla, belediye ve mücavir alan sınırları içerisinde taşınmaz almak, kamulaştırmak, satmak, kiralamak veya kiraya vermek, trampa etmek, tahsis etmek, bunlar üzerinde sınırlı aynî hak tesis etmek.
- i. Borç almak, bağış kabul etmek.
- j. Toptancı ve perakendeci hâlleri, otobüs terminali, fuar alanı, mezbaha, ilgili mevzuata göre yat limanı ve iskele kurmak, kurdurmak, işletmek, işlettirmek veya bu yerlerin gerçek ve tüzel kişilerce açılmasına izin vermek.
- k. Vergi, resim ve harçlar dışında kalan dava konusu uyuşmazlıkların anlaşmayla tasfiyesine karar vermek.
- l. Gayrisihhî müesseseler ile umuma açık istirahat ve eğlence yerlerini ruhsatlandırmak ve denetlemek.
- m. Beldede ekonomi ve ticaretin geliştirilmesi ve kayıt altına alınması amacıyla izinsiz satış yapan seyyar satıcıları faaliyetten men etmek, izinsiz satış yapan seyyar satıcıların faaliyetten men edilmesi sonucu, cezası ödenmeyerek iki gün içinde geri alınmayan gıda maddelerini gıda bankalarına, cezası ödenmeyerek otuz gün içinde geri alınmayan gıda dışı malları yoksullara vermek.
- n. Reklam panoları ve tanıtıcı tabelalar konusunda standartlar getirmek.

o. Gayrisihhî işyerlerini, eğlence yerlerini, halk sağlığına ve çevreye etkisi olan diğer işyerlerini kentin belirli yerlerinde toplamak; hafriyat toprağı ve moloz döküm alanlarını; sıvılaştırılmış petrol gazı (LPG) depolama sahalarını; inşaat malzemeleri, odun, kömür ve hurda depolama alanları ve satış yerlerini belirlemek; bu alan ve yerler ile taşımalarda çevre kirliliğı oluşmaması için gereken tedbirler almak.

p. Kara, deniz, su ve demiryolu üzerinde işletilen her türlü servis ve toplu taşıma araçları ile taksi sayılarını, bilet ücret ve tarifelerini, zaman ve güzergâhlarını belirlemek; durak yerleri ile karayolu, yol, cadde, sokak, meydan ve benzeri yerler üzerinde araç park yerlerini tespit etmek ve işletmek, işlettirmek veya kiraya vermek; kanunların belediyelere verdiği trafik düzenlemesinin gerektirdiğı bütün işleri yürütmek.

(I) bendinde belirtilen gayrisihhî müesseselerden birinci sınıf olanların ruhsatlandırılması ve denetlenmesi, Büyükşehir ve il merkez belediyeleri dışındaki yerlerde il özel idaresi tarafından yapılır.

Belediye, (e), (f) ve (g) bentlerinde belirtilen hizmetleri Danıştay'ın görüşü ve İçişleri Bakanlığının kararıyla süresi kırk dokuz yılı geçmemek üzere imtiyaz yoluyla devredebilir; toplu taşıma hizmetlerini imtiyaz veya tekel oluşturmayacak şekilde ruhsat vermek suretiyle yerine getirebileceğı gibi toplu taşıma hatlarını kiraya verme veya 67 nci maddedeki esaslara göre hizmet satın alma yoluyla yerine getirebilir.

İl sınırları içinde büyükşehir belediyeleri, belediye ve mücavir alan sınırları içinde il belediyeleri ile nüfusu 10.000'i geçen belediyeler, meclis kararıyla; turizm, sağlık, sanayi ve ticaret yatırımlarının ve eğitim kurumlarının su, termal su, kanalizasyon, doğal gaz, yol ve aydınlatma gibi alt yapı çalışmalarını faiz almaksızın on yıla kadar geri ödemeli veya ücretsiz olarak yapabilir veya yaptırabilir, bunun karşılığında yapılan tesislere ortak olabilir; sağlık, eğitim, sosyal hizmet ve turizmi geliştirecek projelere İçişleri Bakanlığının onayı ile ücretsiz veya düşük bir bedelle amacı dışında kullanılmamak kaydıyla arsa tahsis edebilir. Belediye, belde sakinlerinin belediye hizmetleriyle ilgili görüş ve düşüncelerini tespit etmek amacıyla kamuoyu yoklaması ve araştırması yapabilir.

Belediye mallarına karşı suç işleyenler Devlet malına karşı suç işlemiş sayılır. 2886 sayılı Devlet İhale Kanununun 75 inci maddesi hükümleri belediye taşınmazları hakkında da uygulanır. Belediyenin proje karşılığı borçlanma yoluyla elde ettiği gelirleri, şartlı bağışlar ve kamu hizmetlerinde fiilen kullanılan malları ile belediye tarafından tahsil edilen vergi, resim ve harç gelirleri haczedilemez.

Madde 16- Belediyeye tanınan muafiyet:

Belediyenin kamu hizmetine ayrılan veya kamunun yararlanmasına açık, gelir getirmeyen taşınmazları ile bunların inşa ve kullanımları her türlü vergi, resim, harç, katılma ve katkı paylarından muafıdır.

Kentsel dönüşüm ve gelişim alanı: Madde 73- Belediye, kentin gelişimine uygun olarak eskiyen kent kısımlarını yeniden inşa ve restore etmek; konut alanları, sanayi ve ticaret alanları, teknoloji parkları ve sosyal donatılar oluşturmak, deprem riskine karşı tedbirler almak veya kentin tarihî ve kültürel dokusunu korumak amacıyla kentsel dönüşüm ve gelişim projeleri uygulayabilir.

Madde 38/b- Belediye Başkanı'nın görev ve yetkileri:

Belediyeyi stratejik plana uygun olarak yönetmek, belediye idaresinin kurumsal stratejilerini oluşturmak, bu stratejilere uygun olarak bütçeyi, belediye faaliyetlerinin ve personelinin performans ölçütlerini hazırlamak ve uygulamak, izlemek ve değerlendirmek, bunlarla ilgili raporları meclise sunmak(tır).

Madde 41- Stratejik plan ve performans programı:

Belediye Başkanı, mahalli idareler genel seçimlerinden itibaren altı ay içinde; kalkınma planı ve programı ile varsa bölge planına uygun olarak stratejik plan ve ilgili olduğu yılbaşından önce de yıllık performans planı hazırlayıp belediye meclisine sunar.

Stratejik plan performans planı bütçenin hazırlanmasına esas teşkil eder ve belediye meclisinde bütçeden önce görüşülerek kabul edilir.

Madde 61- Belediye Bütçesi:

Belediyenin stratejik planına ve performans programına uygun olarak hazırlanan bütçe, belediyenin mali yıl ve izleyen iki yıl içindeki gelir ve gider tahminlerini gösterir, gelirlerin toplanmasına ve harcamaların yapılmasına izin verir.

Madde 74- Yurt dışı ilişkileri:

Belediye, belediye meclisinin kararına bağlı olarak görev alanıyla ilgili konularda faaliyet gösteren uluslararası teşekkül ve organizasyonlara, kurucu üye veya üye olabilir. Belediye bu teşekkül, organizasyon ve yabancı mahallî idarelerle ortak faaliyet ve hizmet projeleri gerçekleştirebilir veya kardeş kent ilişkisi kurabilir.

Madde 75- Diğer kuruluşlarla ilişkiler:

Belediye, belediye meclisinin kararı üzerine yapacağı anlaşmaya uygun olarak görev ve sorumluluk alanlarına giren konularda;

a. Mahallî idareler ile diğer kamu kurum ve kuruluşlarına ait yapım, bakım, onarım ve taşıma işlerini bedelli veya bedelsiz üstlenebilir veya bu kuruluşlar ile ortak hizmet projeleri gerçekleştirebilir ve bu amaçla gerekli kaynak aktarımında bulunabilir. Bu takdirde iş, işin yapımını üstlenen kuruluşun tâbi olduğu mevzuat hükümlerine göre sonuçlandırılır.

b. Mahallî idareler ile merkezî idareye ait aslî görev ve hizmetlerin yerine getirilmesi amacıyla gerekli aynî ihtiyaçları karşılayabilir, geçici olarak araç ve personel temin edebilir.

c. Kamu Kurumu niteliğindeki meslek kuruluşları, kamu yararına çalışan dernekler, özürlü dernek ve vakıfları, Bakanlar Kurulunca vergi muafiyeti tanınmış vakıflar ve 507 sayılı Esnaf ve Küçük Sanatkârlar Kanunu kapsamına giren meslek odaları ile ortak hizmet projeleri gerçekleştirebilir.

d. Kendilerine ait taşınmazları, aslî görev ve hizmetlerinde kullanılmak üzere bedelli veya bedelsiz olarak mahallî idareler ile diğer kamu kurum ve kuruluşlarına devredebilir veya süresi yirmi beş yılı geçmemek üzere tahsis edebilir. Bu taşınmazlar aynı kuruluşlara kiraya da verilebilir. Bu taşınmazların, tahsis amacı dışında kullanılması hâlinde, tahsis işlemi iptal edilir. Tahsis süresi sonunda, aynı esaslara göre yeniden tahsis mümkündür.

Kamu kurum ve kuruluşlarına belediyeler, bağlı kuruluşları ve belediye şirketlerince devir veya tahsis edilen taşınmazlar, kamu konutu ve sosyal tesis olarak kullanılamaz.

Madde 76- Kent Konseyi:

Kent konseyi, kent yaşamında; kent vizyonunun ve hemşerilik bilincinin geliştirilmesi, kentin hak ve hukukunun korunması, sürdürülebilir kalkınma, çevreye duyarlılık, sosyal yardımlaşma ve dayanışma, saydamlık, hesap sorma ve hesap verme, katılım ve yerinden yönetim ilkelerini hayata geçirmeye çalışır. Belediyeler kamu kurumu niteliğindeki meslek kuruluşlarının, sendikaların, noterlerin, varsa üniversitelerin, ilgili sivil toplum örgütlerinin, siyasî partilerin, kamu kurum ve kuruluşlarının ve mahalle muhtarlarının temsilcileri ile diğer ilgililerin katılımıyla oluşan kent konseyinin faaliyetlerinin etkili ve verimli yürütülmesi konusunda yardım ve destek sağlar. Kent konseyinde oluşturulan görüşler belediye meclisinin ilk toplantısında gündeme alınarak değerlendirilir.

Madde 77- Belediye hizmetlerine gönüllü katılım:

Belediye; sağlık, eğitim, spor, çevre, sosyal hizmet ve yardım, kütüphane, park, trafik ve kültür hizmetleriyle yaşlılara, kadın ve çocuklara, özürlülere, yoksul ve düşkünlere yönelik hizmetlerin

yapılmasında belde de dayanışma ve katılımı sağlamak, hizmetlerde etkinlik, tasarruf ve verimliliği artırmak amacıyla gönüllü kişilerin katılımına yönelik programlar uygular.

5018 Sayılı Kamu Mali Yönetim ve Kontrol Kanunu

Madde 9- Stratejik planlama ve performans esaslı bütçeleme

Kamu idareleri; kalkınma planları, programlar, ilgili mevzuat ve benimsedikleri temel ilkeler çerçevesinde geleceğe ilişkin misyon ve vizyonları oluşturmak stratejik amaçlar ve ölçülebilir hedefler saptamak, performanslarını önceden belirlenmiş olan göstergeler doğrultusunda ölçmek ve bu sürecin izleme değerlendirmesini yapmak amacıyla katılımcı yöntemlerle stratejik plan hazırlarlar.

B. Teşkilat Yapısı

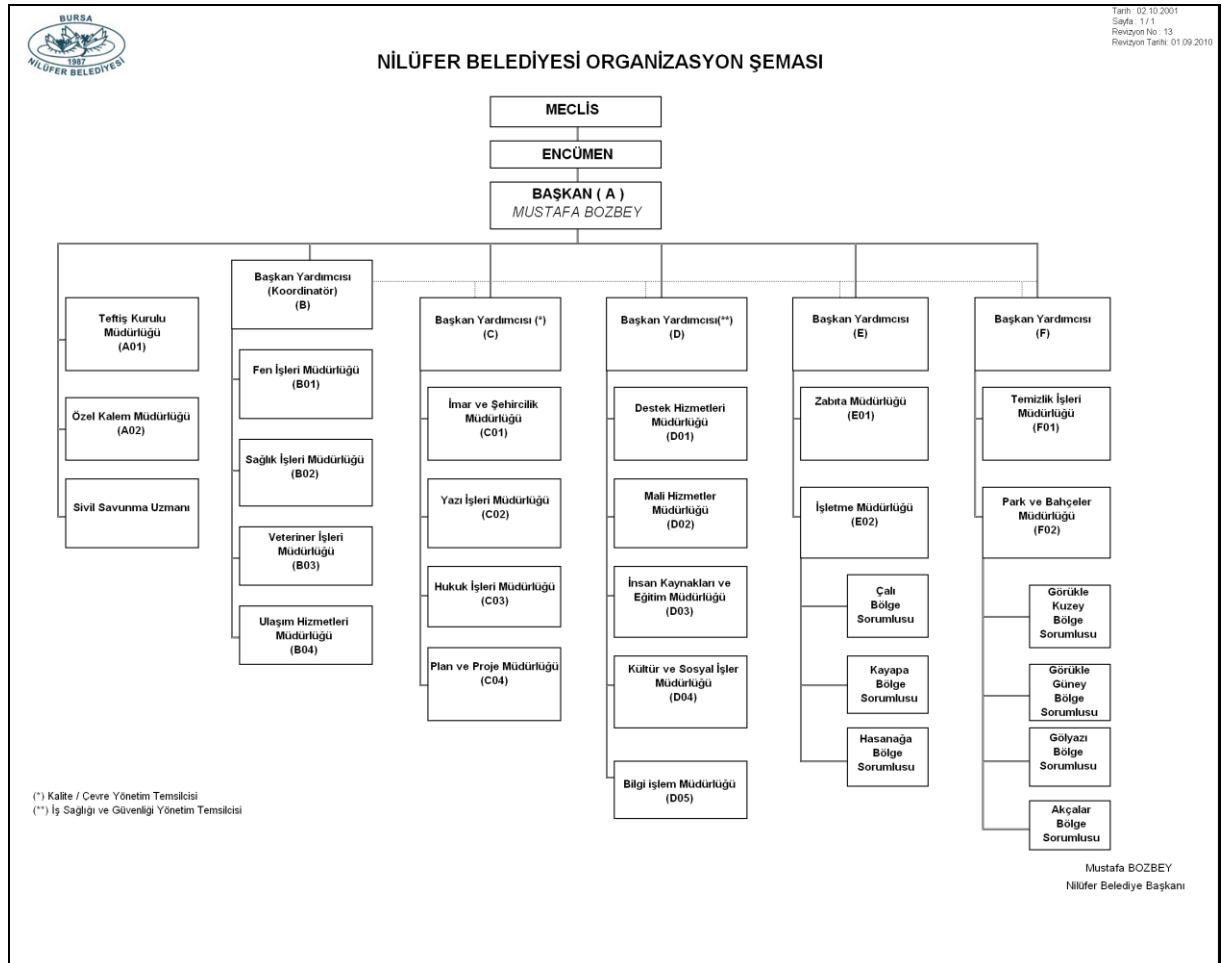

C. Fiziksel Kaynaklar

1. Mekan ve donanım

TESİS / YERLEŞİM LİSTESİ			
A - İDARİ HİZMET BİNALARI			
Kullanım Amacına Göre Binalar	Kullanıcı Birim	TEL NO	TESİSİN ADRESİ
A-İdari Hizmet Binaları			
A1-Hizmet Binaları			
Nilpark Hizmet Binası	Özel Kalem Müdürlüğü	4441603	Karaman Mh. Kültür Cd. No:2 Nilpark AVM kat 2-3 Nilüfer – BURSA
	Teftiş Kurulu Müdürlüğü		
	İ.K.Ve Eğt.Müd./İş Ve Meslek Edindirme Br.		
	İmar Ve Şehircilik Müdürlüğü		
	Bilgi İşlem Müdürlüğü		
	Hukuk İşleri Müdürlüğü		
	Yazı İşleri Müdürlüğü		
	Destek Hizmetleri Müdürlüğü		
	Mali Hizmetler Müdürlüğü		
	İşletme Müdürlüğü		
	Zabıta Müdürlüğü		
	Plan ve Proje Müdürlüğü/Hizmet Masası		
Alaaddinbey Hizmet	Ulaşım Hizmetleri Müdürlüğü	2808250	Alaaddinbey Hizmet

Binası	Fen İşleri Müdürlüğü		Birimleri İzmir yolu 5. km Nilüfer / BURSA
	Temizlik İşleri Müdürlüğü		
	Veteriner İşleri Müdürlüğü		
	Park ve Bahçeler Müdürlüğü		
İhsaniye Hizmet Binası	Sağlık İşleri Müdürlüğü	2464060	İhsaniye Mahallesi 2. Er Sokak No: 7 Nilüfer/BURSA
Çalı Hizmet Binası	Çalı Bölge Sorumlusu	482 30 33	Çalı Mahallesi Cumhuriyet Caddesi No:2 Nilüfer / BURSA
Kayapa Hizmet Binası	Kayapa Bölge Sorumlusu	4932005	Kayapa Mah.Cumhuriyet Bulvarı Nilüfer / Bursa
Hasanağa Hizmet Binası	Hasanağa Bölge Sorumlusu	4842002	Hasanağa Mah.Cumhuriyet Cad. Nilüfer/Bursa
Görükle Hizmet Binası	Görükle Güney Bölge Sorumlusu	4833860	Görükle Sakarya Mah. Cumhuriyet Meydanı Nilüfer / Bursa
	Görükle Kuzey Bölge Sorumlusu	4701120	
Gölyazı Hizmet Binası	Gölyazı Bölge Sorumlusu	4855036	Gölyazı Mah.Cumhuriyet Cad. Nilüfer / Bursa
Akçalar Hizmet Binası	Akçalar Bölge Sorumlusu	4885006	Akçalar Mah.Şehir Cad.Nilüfer
Evlendirme Memurluğu	Yazı İşleri Müd./Evlendirme Memurluğu	4417601	Ataevler Mah. Emek Cad. Basın Kültür Sarayı Kat:2 No:19 Nilüfer / BURSA
A2-İletişim Noktaları			
Ataevler İletişim Noktası	Plan ve Proje Müdürlüğü	4433484	Ataevler Mahallesi Emek Caddesi Ataevler Alışveriş Merkezi Nilüfer / BURSA
Beşevler İletişim Noktası	Plan ve Proje Müdürlüğü	4529847	Beşevler Mah. Beşevler Cad. Kırçiçeği Parkı yanı Nilüfer / BURSA
FSM İletişim Noktası	Plan ve Proje Müdürlüğü	4517057	Cumhuriyet Mahallesi F.S.M Bulvarı Zafer Sokak Nilüfer / BURSA
Minareliçavuş İletişim Noktası	Plan ve Proje Müdürlüğü	2433100	Minareliçavuş Mah. Mete Sokak Nilüfer / BURSA
Carrefour İletişim Noktası	Plan ve Proje Müdürlüğü	4529826	Odunluk Mah. İzmir Yolu Lefkoşe Cad. Orhaneli Keles Kavşağı Nilüfer / BURSA

Yüzüncü Yıl İletişim Noktası	Plan ve Proje Müdürlüğü	4137254	Yüzüncü Yıl Mh.
A-3 Zabıta Amirlikleri			
Görükle Zabıta Amirliği	Zabıta Müdürlüğü	483 38 60	Görükle Sakarya Mah.Belediye Hizmet Binası Nilüfer / BURSA
Karaman Zabıta Amirliği	Zabıta Müdürlüğü	2467365	Karaman Mah. Tuna Caddesi Fulya Sokak Karaman Pazar yeri içi
Gazi Zabıta Amirliği	Zabıta Müdürlüğü	452 73 56	Cumhuriyet Mahallesi Mavi Sokak No:9 (Cumhuriyet Mahallesi Muhtarlığı Yanı)
Beşevler Zabıta Amirliği	Zabıta Müdürlüğü	4515380	Konak Mahallesi Pınar Sk. Nilüfer / BURSA
A-4 Sivil Savunma Merkezleri			
Deprem İzleme İstasyonu	Sivil Savunma Uzmanı	2423130	Fethiye Mahallesi Seda Sokak Nilüfer/BURSA
Nilüfer İlçe Kriz Merkezi	Sivil Savunma Uzmanı	2423130	Fethiye Mahallesi Seda Sokak Nilüfer/BURSA
B - SPORTİF HİZMET AMAÇLI BİNALAR			
Kullanım Amacına Göre Binalar	Kullanıcı Birim	TEL NO	TESİSİN ADRESİ
B - 1 Spor Tesisi			
Nilüfer Bld.Spor Tesisi	Nilüfer Belediyesi Spor Kulübü	4419060	Nilüfer Belediyesi Spor Salonu Ahıska Cad Üçevler Mah. Nilüfer / BURSA
B - 2 Spor Merkezleri			
Ataevler Spor Merkezi	Nilüfer Belediyesi Spor Kulübü	441 69 90	Ataevler Ticaret Merkezi No:24 Ataevler/ Nilüfer/ BURSA
İhsaniye Spor Merkezi	Nilüfer Belediyesi Spor Kulübü	246 60 13	İhsaniye Spor merkezi İşlemeci Sokak Didin Sitesi Altı Nilüfer/BURSA
Üçevler Spor Merkezi	Nilüfer Belediyesi Spor Kulübü	441 90 60	Üçevler Mahallesi Ahıska Cad. No:1 Nilüfer / Bursa
Konak Spor Merkezi	Nilüfer Belediyesi Spor Kulübü	451 57 09	Konak Mahallesi, Dağhan Sitesi Altı Nilüfer / BURSA
Altınşehir Gençlik Merkezi	Nilüfer Belediyesi Spor Kulübü	413 03 72	Altınşehir Mahallesi 230. sokak Nilüfer /

			BURSA
Çalı Yüzme Havuzu ve Spor Merkezi	Nilüfer Belediyesi Spor Kulübü	4824295	Çalı Mahallesi Cumhuriyet Caddesi No 68 Nilüfer / BURSA
Konak Yüzme Havuzu ve Spor Merkezi	Nilüfer Belediyesi Spor Kulübü	453 06 26	Konak Mahallesi Balcı Sokak No:6 Nilüfer / BURSA
C - SAĞLIK HİZMETİ AMAÇLI BİNALAR			
Kullanım Amacına Göre Binalar	Kullanıcı Birim	TEL NO	TESİSİN ADRESİ
C-1 Veteriner İşleri Binaları			
Hayvan Hastanesi Bakım ve Barındırma Merkezi	Veteriner İşleri Müdürlüğü	2808273	İzmir yolu Özlüce Alaaddinbey Kavşağı girişi Nilüfer/BURSA
D - SOSYAL VE KÜLTÜREL HİZMET AMAÇLI BİNALAR			
Kullanım Amacına Göre Binalar	Kullanıcı Birim	TEL NO	TESİSİN ADRESİ
D -1 Kültür Evleri			
Konak Kültürevi	Kültür Ve Sosyal İşler Müdürlüğü	4524500	Konak Mahallesi Yakut Sokak No:2 Nilüfer/BURSA
Uğur Mumcu Sahnesi	Kültür Ve Sosyal İşler Müdürlüğü	4410142	Ataevler Mh. Basın Kültür Sarayı Kat: 1 Nilüfer/BURSA
D -2 Kütüphane			
Akkılıç Kütüphanesi	Kültür Ve Sosyal İşler Müdürlüğü	4410142	Ataevler Mh. Emek Caddesi Basın Kültür Sarayı Kat:2 Nilüfer/BURSA
D - 3 Kent Konseyi Binaları			
Nilüfer Kent Konseyi	Kültür Ve Sosyal İşler Müdürlüğü/NKK	4523200	Barış Mahallesi F.S.M Bulvarı Lozan Sk. İncir Parkı içi Nilüfer/BURSA
Nilüfer Kent Konseyi İhsaniye Halk Odası	Kültür Ve Sosyal İşler Müdürlüğü/NKK	2402670	İhsaniye Mahallesi Fatih Caddesi No:3 Nilüfer/BURSA
Nilüfer Kent Konseyi Ata Çarşı Atölyeleri	Kültür Ve Sosyal İşler Müdürlüğü/NKK	2424202	Ataevler Mah.Emek Cd.Ata Çarşı Kat:3 Nilüfer/BURSA
Nilüfer Kent Konseyi Giymiyorsanız Giydirin Atölyesi	Kültür Ve Sosyal İşler Müdürlüğü/NKK	2424202	Ataevler Mah.Emek Cd.Ata Çarşı Kat:3 Nilüfer/BURSA

Nilüfer Kadın Dayanışma Merk.(Nikadam)	Kültür Ve Sosyal İşler Müdürlüğü/NKK	4528213	Konak Mh. Konak Cd. Beşevler Orhaneli Yolu girişi Meydan Apt.D:3
Nilüfer Kent Konseyi Misi Halk Odası	Kültür Ve Sosyal İşler Müdürlüğü/NKK	4866274	Gümüştepe Mah.Ali Paşa Cd.Sultan Sok. Nilüfer/BURSA
Nilüfer Kent Konseyi Ertuğrul Mh.Ofisi	Kültür Ve Sosyal İşler Müdürlüğü/NKK	-	Ertuğrul Mah.Muhtarlık Binası Yanı
D - 4 Lokal			
Nilüfer Belediyesi Sosyal Tesisi	Nilüfer Belediyesi Personeli	2464150	Karaman Mahallesi Kerem Sk. No:5 Nilüfer/BURSA

TAŞINIR MALLARIN TABLOSU		
A- ARAÇLAR		
KULLANICI BİRİM	TAŞINIR ADI	MİKTARI
BAŞKANLIK MAKAMI	BİNEK OTO	5
	MİNİBÜS	1
ÖZEL KALEM MÜDÜRLÜĞÜ	PİKAP	1
	BİNEK OTO	1
ULAŞIM HİZM. MÜDÜRLÜĞÜ	PİKAP	7
	KAMYON	15
	TUZ SERPME KAMYONU	2
	MAZOT TANKERİ	2
	SEPETLİ ARAÇ	1
	SU TANKERİ	3
	GREYDER	4
	DOZER	2
	LODER	9
	EKSKAVATÖR	3
	SİLİNDİR	2
	BİNEK OTO	7
	MİNİBÜS	1
	JEEP	2
MOTORSİKLET	6	
PARK VE BAHÇELER MÜDÜRLÜĞÜ	AĞAÇ NAKİL ARACI	1
	TRAKTÖR	1
TEMİZLİK İŞLERİ MÜDÜRLÜĞÜ	YOL SÜPÜRME ARACI	1
BİLGİ İŞLEM MÜDÜRLÜĞÜ	PİKAP	1

	BİNEK OTO	1
İMAR VE ŞEHİRCİLİK MÜDÜRLÜĞÜ	PİKAP	2
HUKUK İŞLERİ BÜROSU	BİNEK OTO	1
	PİKAP	2
DESTEK HİZMETLERİ MÜDÜRLÜĞÜ	ARAMA KURTARMA ARACI	1
	BİNEK OTO	1
MALİ HİZMETLER MÜDÜRLÜĞÜ	PİKAP	1
	KÜTÜPHANE ARACI	1
	MOTORSİKLET	14
	MİNİBÜS	1
KÜLTÜR VE SOSYAL İŞLER MÜDÜRLÜĞÜ	BİNEK OTO	1
NİLÜFER BELEDİYE SPOR KLÜBÜ	OTOBÜS	13
	BİNEK OTO	1
	PİKAP(ALO CENAZE)	1
	PİKAP	1
	MİNİBÜS	2
	AMBULANS	6
	AMBULANS(CENAZE)	1
SAĞLIK İŞLERİ MÜDÜRLÜĞÜ	CENAZE NAKİL AR.	4
VETERİNER İŞLERİ MÜDÜRLÜĞÜ	PİKAP	1
	BİNEK OTO	5
	PİKAP	6
ZABITA MÜDÜRLÜĞÜ	MOTORSİKLET	1
YEREL GÜNDEM 21	BİNEK OTO	1
	ARAZÖZ	1
	ET ARACI	3
	PİKAP	1
	TRAKTÖR	1
AKÇALAR ŞEFLİĞİ	M.TANKERİ	1
	ARAZÖZ	1
	TRAKTÖR	1
GÖLYAZI ŞEFLİĞİ	VİDANJÖR	1
	BİNEK OTO	1
	ÇÖP KAMYONU	3
	ARAZÖZ	2
	KAMYONET	1
GÖRÜKLE ŞEFLİĞİ	TRAK. SÜPÜRGE MAK.	1
	ARAZÖZ	1
	SU TANKERİ	1
HASANAĞA ŞEFLİĞİ	TRAKTÖR	1
	ARAZÖZ	1
	BİNEK OTO	1
KAYAPA ŞEFLİĞİ	KAMYON	1
	ARAZÖZ	1
ÇALI ŞEFLİĞİ	TRAKTÖR	1
	ARAZÖZ	1
ATATÜRK KENT ORMANI	TRAKTÖR	1
TOPLAM		175

2. Bilişim Sistemi

MÜDÜRLÜKLER BAZINDA DONANIM LİSTESİ																				
DONANIM	SUNUCU	BİLGİSAYAR	Diz Üstü Bilgisayar	YAZICI	MODEM	ROUTER	HUB	SWITCH	PLOTER	TARAYICI	PROJEKSİYON	GÜÇ Kaynakları	SANTRAL	KLİMA	Rüzgar Güneş Paneli	PKS Cihaz	Kamera	Telsiz İstasyon	Telsiz	Araç Takip Cihazı
MÜDÜRLÜKLER																				
BAŞKANLIK		9	2								1								4	3
BİLGİ İŞLEM	14	10	7	4	20	13		15				30	18	5	1	9	31	1	2	1
PLAN PROJE MD.		19		8						1										
ÖZEL KALEM		11	1	9						1									3	1
YAZI İŞLERİ		16		8	1															
FEN İŞLERİ		16	1	11					2										23	27
ULAŞIM HİZMETLERİ		22		11																
MALİ HİZMETLER		50		16																2
HUKUK		6	1	2																
İMAR VE ŞEHİRCİLİK		61	1	28					1	1	2								8	3
KÜLTÜR VE SOS. İŞLER		25	2	10	1				1	1							-			1
PARK VE BAHÇELER		6		2															3	9
İNSAN KAYNAKLARI		15		8																
DESTEK HİZMETLERİ		9		5																1
SAĞLIK İŞLERİ		11		3	2															12
SİVİL SAVUNMA		4		2	1														1	1
TEMİZLİK İŞLERİ		4		3															3	11
VETERİNER İŞLERİ		15		10			1	1											5	2
ZABITA		22		10	3														23	7
İŞLETME MÜDÜRLÜĞÜ		14		12																
TEFTİŞ KURULU MÜDÜRLÜĞÜ		4		4																
YG21		7	2	6	3						1								4	
MUHTARLIKLAR		37		37	15															
SPOR		5		1	1															5
2009 TOPLAM	14	393	17	209	46	13	1	16	4	4	4	30	18	5	1	9	31	1	79	81
2008 TOPLAM	11	326	17	176	43	11	1	11	4	4	4	24	11	5	1	9	21	1	79	86
2007 TOPLAM	11	303	17	155	42	11	0	10	3	4	4	17	8	5	1	9	21	1	76	86
2006 TOPLAM	11	274	17	152	42	11	0	10	3	4	4	17	8	5	1	9	21	1	76	86
2005 TOPLAM	11	240		126	10	10		10	3	2										

MÜDÜRLÜKLER BAZINDA YAZILIM LİSTESİ

YAZILIMLAR	Sunucu İşletim Sistemi	WEB Alan Adları Sayısı	WAP Yazılımı	YÖN. Bilgi Sis. Otomasyon Yaz.			Muhtarlık Otomasyon Yazılımı	CBS yazılımı							Sesli Yanıt Sistemi	PDKS YAZILIMI	SMS Sistemi	Kamera Sistemi	Araç Takip Yazılım	
				Otomasyon Uygulaması	Veri Tabanı Otomasyon Moduru Sayısı			CBS yazılımı	CBS Harita Mod.	CBS Planlama Mod.	CBS Emlak İstimalak Mod.	CBS İmar Mod.	CBS Fen İşleri Mod.	CBS Veritabanı						CBS İnternet Sunucusu
MÜDÜRLÜKLER																				
Bilgi İşlem Md.	14	17	1	1	1	1		5						1	1	1	1	1	5	1
Destek Hizmetleri Md.						2														
Fen İşleri Md.						2		5					15	1						
Ulaşım Md.						1		5					15							
Hukuk İşleri Md.						1														
İmar ve Şehircilik Md.						5		35	20	20	5	10								
İnsan Kaynakları Md.						3														
İşletme Md.						1														
Kültür ve Sos.İşler Md.						1													1	
Mali Hizmetler Md.						7								1						
Özel Kalem Md.						4														
Park ve Bahçeler Md.																				
Plan ve Proje Md.						4														
Sağlık İşleri Md.						3														
Teftiş Kurulu Md.																				
Temizlik İşleri Md.						1														
Veterinerlik Md.						1														
Yazı İşleri Md.						4														
Zabıta Md.						1														
MUHTARLIKLAR							24													
SPOR																				
2009 TOPLAM	14	17	1	1	1	42	24	50	20	20	5	10	30	3	1	1	1	1	6	1
2008 TOPLAM	11	11	1	1	1	41	24	50	20	20	5	10	30	1	1	1	1	1	4	1
2007 TOPLAM	11	11	1	1	1		24							1	1	1	1	1	4	1
2006 TOPLAM	11	8	1	1	1		24							1	1	1	1	1	4	1
2005 TOPLAM	11			1	1		24								1					

D. İnsan Kaynakları

Çalışanların Kadro Durumuna Göre Dağılımı

YILLAR	MEMUR	İŞÇİ				HİZMET ALIMI YOLU İLE	TOPLAM
		SÖZLEŞMELİ	KADROLU	GEÇİCİ			
				SENDİKALI	BÜRO ELEMANI		
2000	146	-	46	63	51	18	354
2001	156	-	39	61	51	18	325
2002	159	-	39	62	55	20	335
2003	161	-	38	68	74	16	357
2004	171	-	38	68	83	19	379
2005	176	-	34	67	99	67	443
2006	182	2	31	64	96	102	450
2007	175	2	28	69	83	139	496
2008*	174	2	170	0	0	168	514
2009**	233	22	238	0	0	196	689
2010	236	23	221	0	0	194	674

*31.12.2007 TARİHİ İTİBARIYLA GEÇİCİ İŞÇİLERİN HEPSİ KADROLU İŞÇİ STATÜSÜNE GEÇMİŞTİR.

**MART 2009 SONRASI KAPATILARAK BELEDİYEMİZE DEVREDİLEN 6 BELDENİN ÇALIŞANLARI BELEDİYEMİZ KADROSUNA GEÇMİŞTİR.

MEMURLARIN SINIF VE ÖĞRENİM DURUMLARINA GÖRE SAYISAL DAĞILIMI											
SINIFLAR	Okur Yazar	İlkokul	Ortaokul	Lise Ve Dengi	Y.Okul (2 Yıl)	Fakülte (4 Yıl)	Fakülte (5 Yıl)	Fakülte (6 Yıl)	Yüksek Lisans	Doktora	Toplam
GEN.İD. HİZ.		8	16	79	25	35			1	2	166
TEKNİK HİZ.		1	2	15	10	23					51
SAĞLIK HİZ.				1	3		1	6		1	12
YAR. HİZ.		4		1	2						7
TOPLAM		13	18	96	40	58	1	6	1	3	236

İŞÇİLERİN SINIF VE ÖĞRENİM DURUMLARINA GÖRE SAYISAL DAĞILIMI											
SINIFLAR	Okur Yazar	İlkokul	Ortaokul	Lise Ve Dengi	Y.Okul (2 Yıl)	Fakülte (4 Yıl)	Fakülte (5 Yıl)	Fakülte (6 Yıl)	Yüksek Lisans	Doktora	Toplam
İŞÇİ		83	27	64	20	28		1	2	1	221
GEÇ.İŞÇİ											-
SÖZ. PERSONEL				2	4	15	1	1			23
TOPLAM		83	27	66	24	43	1	2	2	1	244

E. Diğer Hususlar

1. Mali Durum

2009 MALİ YILI GELİR BÜTÇESİ GERÇEKLEŞME DURUMU (YTL)

	2009 MALİ YILI BÜTÇE TAHMİNİ	TAHAKKUK 2009 YILI-ÖNCEKİ YILLAR	TAHSİLAT 2009 YILI-ÖNCEKİ YILLAR	DEVROLAN / TAHAKKUK 2009 YILI-ÖNCEKİ YILLAR
VERGİ GELİRLERİ	74.454.357,75	57.961.560,17	38.191.735,21	19.769.824,96
TEŞEBBÜS VE MÜLK.GEL.	8.693.516,75	6.925.110,18	5.522.225,66	1.402.884,52
ALINAN BAĞIŞ VE YARDIMLAR	7.188.750,00	2.037.754,91	2.037.754,91	
DİĞER GELİRLER	34.330.000,50	38.567.371,60	27.243.154,30	11.324.217,30
SERMAYE GELİRLERİ	9.933.375,00	8.306.784,94	8.306.784,94	
2009 GENEL TOPLAM	134.600.000,00	113.798.581,80	81.301.655,02	32.496.926,78
2008 GENEL TOPLAM	93.600.000,00	98.946.660,74	74.398.755,15	24.547.905,59
2007 GENEL TOPLAM	76.150.000,00	80.404.172,27	59.800.005,69	20.604.166,58
2006 GENEL TOPLAM	60.000.000,00	60.293.662,16	50.872.615,58	9.420.866,58

BELEDİYE BÜTÇE GELİRLERİ İÇMALI (YTL)

	01	AÇIKLAMA	GELİR TÜRÜ
	01	VERGİ GELİRLERİ	38.191.735,21
	02	MÜLKİYET ÜZERİNDEN ALINAN VERGİLER	26.377.906,64
	03	DAHİLDE ALINAN MAL VE HİZMET VERGİLERİ	3.846.426,21
	06	HARÇLAR	7.967.402,36
	02	SOSYAL GÜVENLİK GELİRLERİ	
	03	TEŞEBBÜS VE MÜLKİYET GELİRLERİ	5.522.225,66
	01	MAL VE HİZMET SATIŞ GELİRLERİ	2.069.383,34
	04	KURUMLAR HASILATI	233.467,91
	06	KİRA GELİRLERİ	3.219.374,41
	04	ALINAN BAĞIŞ VE YARDIMLAR İLE ÖZEL GELİRLER	2.037.754,91
	02	MERKEZİ YÖNETİM BÜTÇESİNE DAHİL İDARELERDEN ALINAN BAĞIŞ VE YARDIMLAR	376.980,46

	04	KURUMLARDAN VE KİŞİLERDEN ALINAN YARDIM VE BAĞIŞLAR	268.780,00
	05	PROJE YARDIMLARI	1.391.994,45
05		DİĞER GELİRLER	27.243.154,30
	01	FAİZ GELİRLERİ	47.478,40
	02	KİŞİ VE KURUMLARDAN ALINAN PAYLAR	21.782.909,27
	03	PARA CEZALARI	4.604.268,31
	09	DİĞER ÇEŞİİ GELİRLER	808.498,32
06		SERMAYE GELİRLERİ	8.306.784,94
	01	TAŞINMAZ SATIŞ GELİRLERİ	8.299.048,91
	02	TAŞINIR SATIŞ GELİRLERİ	7.736,03
08		ALACAKLARDAN TAHSİLAT	
09		RED VE İADELER (-)	
		2009 GENEL TOPLAM	81.301.655,02
		2008 GENEL TOPLAM	77.509.842,83
		2007 GENEL TOPLAM	59.800.005,69

BÜTÇE GİDERLERİ BÖLÜM KODLARI İTİBARI İLE İCMAL (YTL)

	AÇIKLAMA	BÖLÜM (PROGRAM)
O1	GENEL KAMU HİZMETLERİ	20.841.098,87
O2	SAVUNMA HİZMETLERİ	
O3	KAMU DÜZENİ VE GÜVENLİK HİZMETLERİ	1.524.323,80
O4	EKONOMİK İŞLER VE HİZMETLERİ	50.684.937,32
O5	ÇEVRE KORUMA HİZMETLERİ	11.265.246,37
O6	İSKAN VE TOPLUM REFAHI HİZMETLERİ	3.274.990,63
O7	SAĞLIK HİZMETLERİ	600.825,83
O8	DİNLENME, KÜLTÜR VE DİN HİZMETLERİ	19.582.518,99
O9	EĞİTİM HİZMETLER	-
10	SOSYAL GÜVENLİK VE SOSYAL YARDIM HİZMETLERİ	-
	2009 GENEL TOPLAM	107.773.941,81
	2008 GENEL TOPLAM	83.738.244,60
	2007 GENEL TOPLAM	73.302.746,16

BÜTÇE UYGULAMALARI İLE İLGİLİ İSTATİSTİKİ BİLGİLER

2008 MALİ YILI	BÜTÇE (YTL)	GERÇEKLEŞEN (YTL)	%
Cari	40.660.281,00	44.521.864,74	109,50%

Yatırım	54.499.237,00	35.655.387,33	65,42%
Transfer	10.040.482,00	3.560.992,53	35,47%
Toplam	105.200.000,00	83.738.244,60	79,60%

2009 MALİ YILI	BÜTÇE (TL)	GERÇEKLEŞEN (TL)	%
Cari	69.331.820,00 TL	58.415.590,10 TL	84,26%
Yatırım	59.313.000,00 TL	43.285.919,36 TL	72,98%
Transfer	13.665.180,00 TL	6.072.432,35 TL	44,44%
Toplam	142.310.000,00 TL	107.773.941,81 TL	75,73%

2010 MALİ YILI	BÜTÇE (TL)	GERÇEKLEŞEN (TL)	%
Cari	66.197.765,00 TL		0,00%
Yatırım	38.034.575,00 TL		0,00%
Transfer	13.917.660,00 TL		0,00%
Toplam	118.150.000,00 TL	0,00 TL	0,00%

GİDER BÜTÇESİ GERÇEKLEŞME DURUMU

		2009 YILI BÜTÇE ÖDENEĞİ	2008 YILINDAN DEVİR	2009 YILI EK ÖDENEK	AKTARMA ZAM(+) TENZİL(-)	2009 YILI TOPLAM ÖDENEK	2009 YILI HARCAMA
CARI HARCAMALAR	O1 PERSONEL GİDERLERİ	14.153.553,00			1.228.910,11	15.182.370,74	14.145.843,92
					200.092,37		
	O2 SOS.GÜV.KUR.DEV.PRİMİ GİD.	2.527.817,00			74.936,80	2.584.923,70	2.160.735,72
					17.830,10		
	O3 MAL VE HİZMET ALIM GİD.	51.650.450,00			3.350.235,13	55.000.685,13	41.733.995,67
	O4 FAİZ GİDERLERİ	1.000.000,00				1.000.000,00	375.014,79
	CARİ TOPLAM	69.331.820,00	-	-	4.654.082,04	73.767.979,57	58.415.590,10
				217.922,47			
	O6 SERMAYE GİDERLERİ	59.313.000,00	18.605.691,68		8.561.597,68	77.918.691,68	43.285.919,36
					8.561.597,68		
YATIRIM HARCAMALARI	YATIRIM TOPLAM	59.313.000,00	18.605.691,68	-	8.561.597,68	77.918.691,68	43.285.919,36
					8.561.597,68		
ALARI	O5 CARİ TRANSFERLER	6.863.180,00	1.366.315,76		914.109,79	9.143.605,55	5.956.852,35

	07 SERMAYE TRANSFERLERİ	180.000,00				180.000,00	115.580,00
	08 BORÇ VERME					-	
	09 YEDEK ÖDENEKLER	6.622.000,00				1.271.730,64	
					5.350.269,36		
	TRANSFER TOPLAM	13.665.180,00	1.366.315,76	-	914.109,79	10.595.336,19	6.072.432,35
					5.350.269,36		
	2009 GİDER GENEL TOPLAM						
					14.129.789,51		
		142.310.000,00	19.972.007,44	-	14.129.789,51	162.282.007,44	107.773.941,81
	2008 GİDER GENEL TOPLAM				22.557.220,56		
		105.200.000,00	698.143,91		22.557.220,56	105.898.143,91	83.738.244,60

2. Kurum paydaşları



II. PERFORMANS BİLGİLERİ

A. Temel Politika ve Öncelikler

Değerlerimiz

- İnsan odaklı ve öncelikli hizmet üretmek
- Yaptığımız işi sürekli iyileştirme mantığı ile daha fazla insana, daha az kaynak kullanarak daha iyi hizmet ulaştırabilmek
- Tüm çalışma süreçlerimizde doğa dostu düşünerek, doğaya mümkün olduğu kadar az olumsuz etki etmek
- Hizmetlerimizde, insanların cinsiyetlerine göre farklı beklentilerinin ve ihtiyaçlarının olabileceğinden hareketle, toplumsal cinsiyet eşitliğine duyarlı olmak
- Halka hizmet amacıyla var olan bir kurum olmaktan kaynaklanan toplumsal sorumluluk bilinci ile hareket etmek

Politikalarımız

Kalite Politikamız

İnsan odaklı yönetim anlayışı doğrultusunda;

Paydaşların mevcut ve gelecekteki gereksinim/ beklentilerini karşılayacak kalitede, sürekli ve güvenilir hizmetler sunmayı,

Kentsel yaşam kalitesini ve kentlilik bilincini arttırmayı,

Paydaşların yönetime aktif katılımını sağlayacak mekanizmaları oluşturmayı,

Hizmet süreçlerini iş mükemmelliği modeline göre gözden geçirerek etkinliğini ve verimliliğini sürekli iyileştirmeyi,
Paydaş memnuniyetini arttırmayı taahhüt ederiz.

İş Sağlığı ve Güvenliği Politikamız

İSG kültürü oluşturmak için;

Tüm çalışanlarımızın, tedarikçilerimizin ve ziyaretçilerimizin sağlıklarını korumayı ve güvenliğini sağlamayı öncelikli hedef olarak ele almayı,
Riskli durumların tespitini ve kontrolünü sağlamak için gerekli kaynakları sağlayarak uygun planlama yapmayı ve bu doğrultuda iş kazalarını azaltmayı,
Yürürlükte bulunan İSG ile ilgili yasal mevzuat ve düzenlemelere uymayı,
Çalışanlarımızın iş sağlığı ve güvenliği bilincini geliştirmek için gerekli eğitim faaliyetlerini düzenlemeyi,
Tüm çalışanların katılımını sağlayacak İSG konularında sürekli iyileştirmeyi sağlamayı taahhüt ederiz.

Çevre Politikamız

Çevrenin bütün canlıların ortak varlığı olduğu gerçeğinden hareketle;
Sürdürülebilir kalkınma ve gelişme için belirlenen politika ve stratejileri uygulamayı,
Yaşam kalitesini arttırmak için çevre yönetim sistemini oluşturmayı ve sürekli iyileştirmeyi,
Çevre kirliliğinin oluşmadan önlenmesi ve azaltmasına yönelik yöntemler oluşturmayı,
Doğal kaynaklar ve enerjinin verimli bir şekilde kullanılmasını sağlamayı,
Toplumun sağlıklı bir çevrede yaşamasını güvence altına almayı,
Atık oluşumunu kaynağında azaltmayı, geri kazanılmasını sağlamayı,
Çevrenin korunması, kirliliğin önlenmesi ve çevre sorunlarının çözümü konusunda toplumsal bilincin arttırılmasını sağlamayı taahhüt ederiz.

Kurumsal Sosyal Sorumluluk Politikamız

Belediyemiz faaliyetlerinin ve topluma yönelik hizmetlerinin “amaca uygunluğunu” ve “sürdürülebilirliğini” teminat altına almak amacıyla, içeride ve dışarıda “yönetişim” mekanizmalarını yasal zorunlulukların ötesinde bir anlayışla oluşturmayı ve faal tutmayı taahhüt ederiz.

Ulaşım Politikamız

Yayaları, kadınları, bisikletlileri ve dezavantajlı grupları (engelliler, yaşlılar, çocuklar gibi) kapsayan insan odaklı ulaşım hizmeti verilmesini sağlamayı taahhüt ederiz.

Eşitlik Politikamız

Toplumsal cinsiyet eşitliği yaklaşımını yerel yönetim anlayışına yerleştirmeye yönelik olarak, kadınların, karar mekanizmalarına katılımını arttırmaya ve kadınların gündelik yaşam koşullarını iyileştirmeye yönelik politika ve stratejiler belirlemeyi ve ilgili tüm paydaşlarla işbirliği ve koordinasyonu sağlamayı taahhüt ederiz.

Engelli Politikamız

Nilüfer Belediyesi olarak engelli yurttaşlara ilişkin;
Kendi seçimlerini yapma özgürlükleri ve bağımsızlıklarını da kapsayacak şekilde, kişilerin insanlık onuru ve bireysel özerkliklerine saygı gösterilmesini;

Ayrımcılık yapılmamasını;
Engellilerin topluma tam ve etkin katılımlarının sağlanması;
Fırsat eşitliğini;
Erişilebilirliği;
Kadın-erkek eşitliğini;
Engelli çocukların gelişim kapasitesine ve kendi kimliklerini koruyabilme haklarına saygı duyulmasını
sağlamayı taahhüt ederiz.

B. Amaç ve Hedefler

Temel Hedefimiz - Vizyon

Hizmet Standartları ve Yönetim Mükemmelliği ile Uluslararası Düzeyde Tanınan; Türkiye'nin Örnek ve Lider Yerel Yönetim Kurumu Olmaktır.

Temel Görevimiz – Misyon

- Nilüfer Halkı'na Çağdaş Yaşam Standartlarında Güvenilir Belediyecilik Hizmetleri Sunmak
- Bursa'nın Sürdürülebilir Gelişmesine Katkı Sağlamak
- Türkiye'de Yerel Yönetimin Mükemmelleşmesine Öncülük Etme Yönünde Bilgi Ve Tecrübelerini Diğer Yerel Yönetim Kurumları İle Paylaşmaktır

■ AMAÇ 1: KURUMSAL GELİŞİM – Kurum çalışanlarının, kaynakların ve süreçlerin iyi bir liderlikle yönlendirilerek daha yüksek paydaş memnuniyetine ve daha başarılı kurumsal performansa ulaşmak

- **Hedef 1.1:** Mükemmellik modeline göre kurumsal performansı artırmak.
- **Hedef 1.2:** Hizmet sunum etkinliğini artırmak.
- **Hedef 1.3:** Hizmet sunum verimliliğini artırmak.
- **Hedef 1.4:** Kurum içi işlerin mevzuata uygun yürütülmesini sağlamak.
- **Hedef 1.5:** Çalışanların bilgi birikimleri, bireysel düzeyde, ekip düzeyinde ve kuruluşun bütününde yönetilmesini, geliştirilmesini ve özgürce kullanılmasını sağlamak.
- **Hedef 1.6:** Belediyeye ek kaynak elde edilmesini sağlamak.
- **Hedef 1.7:** Tahakkuk eden gelirlerin tahsilatını artırmak.
- **Hedef 1.8:** Belediyedeki tüm kaynakların her türlü riske karşı korunarak, etkin, verimli ve tasarruflu biçimde kullanılmasını sağlamak.
- **Hedef 1.9:** Bütçe gerçekleştirme oranını artırmak.
- **Hedef 1.10:** Kurum politika ve stratejileri doğrultusunda gelişen teknolojiler takip edilerek bilişim sisteminin sürdürülebilirliğini, yaygınlaşmasını ve güvenliğini sağlamak.

■ AMAÇ 2: KENTSEL GELİŞİM – Nilüferlilerin sağlıklı, kaliteli ve çağdaş yaşam standartlarında bir yaşam sürdürebileceği, yaşayanların haklarını ön plana alan belediyecilik hizmetlerini sunmak

- **Hedef 2.1:** Nilüfer'in geleceğe yönelik yaşanabilir, sağlıklı ve güvenli yaşamın tesis edildiği, planlı bir kent olmasını sağlamak.

- **Hedef 2.2:** Nilüfer`in herhangi bir doğal afet, yangın vb. risklere karşı hazır olmasını sağlayacak önlemlerin alınmasını ve en az zararla atlatılmasını sağlamak amacıyla tüm kurum ve kuruluşlarla etkin bir koordinasyon ve işbirliği oluşturmak.
- **Hedef 2.3:** Yaşanabilir, sağlıklı ve sürdürülebilir bir kentsel çevre için Nilüfer`de yaşayanları etkileyen çevre sorunlarının tespit edilerek, bu sorunlara müdahale yöntemlerinin geliştirilmesini, kirlilik kaynaklarının denetim altına alınmasını, çevreye ve insan sağlığına olumsuz etkilerinin giderilmesini sağlamak.
- **Hedef 2.4:** Nilüfer ilçesinin, evsel atıkların düzenli toplandığı, cadde ve sokakların sürekli temiz tutulduğu, geri dönüşebilir atıklar konusunda bilinci yüksek önder ve örnek bir kent olmasını sağlamak.
- **Hedef 2.5:** Nilüfer`i, Nilüfer`de yaşayanların aktif bir şekilde kullandığı, şehre nefes aldırın yeşil alanlara sahip bir kent haline getirmek.
- **Hedef 2.6:** Nilüfer`de yaşayanların sağlığı açısından önemli sorunların saptanması, giderilmesi, sağlık uygulama ve eğitimlerinin yapılması sonucunda sağlık ve bilinç düzeyi yüksek bir kent ortamının yaratılmasını sağlamak.
- **Hedef 2.7:** Nilüfer ilçesi sınırları dahilindeki yolların güvenli, uygun yolculuk imkanı sağlayabilecek şekilde açılması, asfaltlanması ve sürekli bakımlarının yapılmasını sağlanacak, yaya öncelikli ulaşım düzenlemelerini hayata geçirmek.
- **Hedef 2.8:** Nilüfer`in, yaşayan herkesin spor yapması için gerekli tüm olanaklara sahip, yaşam boyu spor kültürünün içselleştirildiği bir spor kenti olmasını sağlamak.

■ **AMAÇ 3: TOPLUMSAL GELİŞİM – Nilüfer`i kültürel, sosyal ve bilimsel faaliyetlerin ön plana çıktığı, kararların yönetim anlayışıyla alındığı bir kültür, sanat, eğitim ve bilim kenti yapmak**

- **Hedef 3.1:** Sürdürülebilir kalkınmanın vazgeçilmez temellerinin demokratik, insan haklarına saygılı, şeffaf, halka hesap veren yerel yönetimler olduğu gerçeğinden hareketle karar ve uygulama sürecinde tüm paydaşların katılımı sağlanarak kentlilik bilinci ve aidiyet duygusunun kazandırılmasına yönelik çalışmaların yürütülmesini sağlamak.
- **Hedef 3.2:** Toplumsal cinsiyet eşitliği yaklaşımının belediye genelinde yaygınlaştırılarak tüm hizmetlere yansımaları sağlamak.
- **Hedef 3.3:** Nilüfer`de, kayıt dışı ekonomik faaliyet ve oluşumların önüne geçilerek, tüm işletmelerin denetim altında tutulmaları ve tüketici haklarını korumak için gerekli tedbirlerin ve önlemlerin alınmasını sağlamak.
- **Hedef 3.4:** Kültür ve sanat faaliyetlerinin kentin her noktasına ulaşmasını sağlamak.
- **Hedef 3.5:** Nilüfer`de engellilerin tüm kentsel hizmetlerden yararlanmalarını, ortak yaşam kültürüne dahil olmalarını sağlayacak proje ve faaliyetleri gerçekleştirmek.

■ **AMAÇ 4: EKONOMİK GELİŞİM – Nilüfer`deki tüm ekonomik imkanların geliştirilmesi yönünde çalışmalar yapmak, Nilüfer`i tarihi ve doğal güzellikleri, turizmi, nitelikli insan gücü, sanayisi, tarım ve hayvancılığı ile sürekli ve sağlıklı gelişen bir ilçe haline getirmek**

- **Hedef 4.1:** Nilüfer`in kültür ve turizm potansiyeli ortaya çıkarılarak, bu özellikleri ile ulusal ve uluslararası alanda tanıtımına yönelik çalışmaların yapılmasını sağlamak.

- **Hedef 4.2:** Nilüfer’de yaşayan ve iş arayan bireylerin bilgi, beceri ve eğitimleri doğrultusunda “doğru iş”lere yönlendirilmeleri; işverenler ile en doğru ve en hızlı biçimde buluşturularak, ekonomik hayata katılmalarını sağlamak.
- **Hedef 4.3:** Planlı, istikrarlı, verimli, sağlıklı, doğaya ve insana dost tarım ve hayvancılık politikaları ile, Nilüfer`in tarım ve hayvancılığı konusunda kendi kendine yeten, hem çiftçinin hem de tüketicilerin kazandığı bir kent haline gelmesini sağlamak.

C. Performans Hedef ve Göstergeleri ile Faaliyetler

PERFORMANS HEDEFİ TABLOSU

İdare Adı	BURSA NİLÜFER BELEDİYESİ
------------------	--------------------------

Amaç	1.Kurum çalışanlarının, kaynakların ve süreçlerin iyi bir liderlikle yönlendirilerek daha yüksek paydaş memnuniyetine ve daha başarılı kurumsal performansa ulaşmak
Hedef	1.1 Mükemmellik modeline göre kurumsal performansı artırmak.

Performans Hedefi	1.1.1 Avrupa Kalite Yönetim Vakfının Mükemmellik modeli kapsamında yapılacak kurum özdeğerlendirmesine göre performansın artırılması
Açıklamalar Mükemmellik modeli performansı kurumun kaynaklarının uygun yönlendirilmesi ile elde edilen sonuçlar değerlendirilerek belirlenmektedir. Kurumun daha önceki özdeğerlendirmeleri sonucu yapılacak iyileştirmelerle daha iyi sonuca ulaşması hedeflenmektedir.	

Performans Göstergeleri		2009	2010	2011
1	Kurumsal özdeğerlendirme puanı (min)		650	-
Açıklama				

Faaliyetler	Kaynak İhtiyacı 2011 (TL)		
	Bütçe	Bütçe Dışı	Toplam

1	Özdeğerlendirme ekibi kurularak kurum özdeğerlendirmesinin yapılması	2.500,00		2.500,00
2	Çalışma alanlarında iyileştirme amaçlı kıyaslama yapmak için işbirliklerinin geliştirilmesi	49.600,00		49.600,00
3	Belediyeye Ar-Ge çalışmalarını destekleyecek, öğrenme ve kıyaslama fırsatı sağlayacak kitap ve süreli yayınlar kazandırılması	1.000,00		1.000,00
Genel Toplam		53.100,00	0,00	53.100,00

FAALİYET MALİYETLERİ TABLOSU

İdare Adı	BURSA NİLÜFER BELEDİYESİ
Performans Hedefi	1.1.1 Avrupa Kalite Yönetim Vakfının Mükemmellik modeli kapsamında yapılacak kurum özdeğerlendirmesine göre performansın artırılması
Faaliyet Adı	1.Özdeğerlendirme ekibi kurularak kurum özdeğerlendirmesinin yapılması
Sorumlu Harcama Birimi veya Birimleri	Plan ve Proje Müdürlüğü
Açıklamalar	

Ekonomik Kod		2011
03	Mal ve Hizmet Alım Giderleri	2.500,00
Toplam Bütçe Kaynak İhtiyacı		2.500,00
Toplam Kaynak İhtiyacı		2.500,00

FAALİYET MALİYETLERİ TABLOSU

İdare Adı	BURSA NİLÜFER BELEDİYESİ
Performans Hedefi	1.1.1 Avrupa Kalite Yönetim Vakfının Mükemmellik modeli kapsamında yapılacak kurum özdeğerlendirmesine göre performansın artırılması

Faaliyet Adı	2.Çalışma alanlarında iyileştirme amaçlı kıyaslama yapmak için işbirliklerinin geliştirilmesi
Sorumlu Harcama Birimi veya Birimleri	Plan ve Proje Müdürlüğü
Açıklamalar <i>Kıyaslama amaçlı ortaklıklar kurmak amacıyla Kalite Derneği ve Avrupa Kalite Yönetim Vakfına üyelik devam ettirilecek, ayrıca Eurocities ve diğer ortaklık ağlarına üye olma çalışmaları yürütülecektir.</i>	

Ekonomik Kod		2011
03	Mal ve Hizmet Alım Giderleri	49.600,00
Toplam Bütçe Kaynak İhtiyacı		49.600,00
Toplam Kaynak İhtiyacı		49.600,00

FAALİYET MALİYETLERİ TABLOSU

İdare Adı	BURSA NİLÜFER BELEDİYESİ
Performans Hedefi	1.1.1 Avrupa Kalite Yönetim Vakfının Mükemmellik modeli kapsamında yapılacak kurum özdeğerlendirmesine göre performansın artırılması
Faaliyet Adı	3.Belediyeye Ar-Ge çalışmalarını destekleyecek, öğrenme ve kıyaslama fırsatı sağlayacak kitap ve süreli yayınlar kazandırılması
Sorumlu Harcama Birimi veya Birimleri	Plan ve Proje Müdürlüğü
Açıklamalar <i>Yeni hizmet ve yönetim teknikleri, iyi uygulamalar, vb. öğrenme fırsatlarını elde etmek için bu yöndeki yayınlar takip edilecek, konu ile ilgili belediye içinde bilgi akışı sağlanacaktır.</i>	

Ekonomik Kod		2011
03	Mal ve Hizmet Alım Giderleri	1.000,00
Toplam Bütçe Kaynak İhtiyacı		1.000,00
Toplam Kaynak İhtiyacı		1.000,00

PERFORMANS HEDEFİ TABLOSU

İdare Adı	BURSA NİLÜFER BELEDİYESİ
------------------	--------------------------

Amaç	1.Kurum çalışanlarının, kaynakların ve süreçlerin iyi bir liderlikle yönlendirilerek daha yüksek paydaş memnuniyetine ve daha başarılı kurumsal performansa ulaşmak
Hedef	1.2 Hizmet sunum etkinliğini artırmak

Performans Hedefi	1.2.1 Hizmet sunumlarının paydaşların beklentilerini karşılayacak şekilde etkin hale getirilmesi
Açıklamalar Hizmet sunumunda etkinliğin sağlanması ile Nilüfer Belediyesi paydaşlarının belediye hizmetlerinden duyduğu memnuniyetin artacağı öngörülmektedir.	

Performans Göstergeleri		2009	2010	2011
1	Vatandaş Memnuniyet Oranı	80%	75%	76%
Açıklama Yılda bir kez düzenli olarak yaptırılan VMA ile Nilüferlilerin memnuniyeti ölçülecektir.				
2	Meclis Üyeleri Memnuniyet Oranı	85%	75%	77%
Açıklama Yılda bir kez düzenli olarak yaptırılan MÜMA ile Nilüfer Belediye meclis üyelerinin memnuniyeti ölçülecektir.				

3	Muhtar Memnuniyet Oranı	90%	88%	88,50%
Açıklama Yılda iki kez düzenli olarak yaptırılan MMA ile Nilüfer`deki muhtarların memnuniyeti ölçülecektir.				

Faaliyetler		Kaynak İhtiyacı 2011 (TL)		
		Bütçe	Bütçe Dışı	Toplam
1	Paydaş memnuniyetini ölçmek için çeşitli anket uygulamaları yapılması	65.000,00		65.000,00
2	Uygulanan yönetim sistemlerinin iç ve dış denetimlerle gözden geçirilmesi	11.000,00		11.000,00
3	İletişim Noktası Yapılması (Fethiye / Çamlıca)	15.000,00		15.000,00
Genel Toplam		91.000,00	0,00	91.000,00

FAALİYET MALİYETLERİ TABLOSU

İdare Adı	BURSA NİLÜFER BELEDİYESİ
Performans Hedefi	1.2.1 Hizmet sunumlarının paydaşların beklentilerini karşılayacak şekilde etkin hale getirilmesi
Faaliyet Adı	1.Paydaş memnuniyetini ölçmek için çeşitli anket uygulamaları yapılması
Sorumlu Harcama Birimi veya Birimleri	Plan ve Proje Müdürlüğü
Açıklamalar <i>Paydaş memnuniyetlerinin takibi için 2011 yılı içinde Vatandaş Memnuniyet Anketi, Meclis Üyeleri Memnuniyet Anketi, Muhtar Memnuniyet Anketi ve çeşitli proje bazlı anketler yapılarak hizmetlerin çeşitli paydaşlar üzerindeki etkileri ölçülecektir. Bu anket çalışmaları hizmet üretiminde iyileştirmeler için kaynak olarak kullanılacak ve hizmetlerin daha etkin hale gelmesi sağlanacaktır.</i>	

Ekonomik Kod		2011
03	Mal ve Hizmet Alım Giderleri	65.000,00
Toplam Bütçe Kaynak İhtiyacı		65.000,00
Toplam Kaynak İhtiyacı		65.000,00

FAALİYET MALİYETLERİ TABLOSU

İdare Adı	BURSA NİLÜFER BELEDİYESİ
------------------	---------------------------------

Performans Hedefi	1.2.1 Hizmet sunumlarının paydaşların beklentilerini karşılayacak şekilde etkin hale getirilmesi
Faaliyet Adı	2.Uygulanan yönetim sistemlerinin iç ve dış denetimlerle gözden geçirilmesi
Sorumlu Harcama Birimi veya Birimleri	Plan ve Proje Müdürlüğü
<i>Açıklamalar</i> Hizmet sunumunda kullanılan yönetim sistemlerinin uygunluğu sene içinde yapılan iç ve dış denetimlerle takip edilecek, uygunsuzlukların giderilmesi ve iyileştirmelerle hizmet etkinliğinin artırılması sağlanacaktır.	

Ekonomik Kod		2011
03	Mal ve Hizmet Alım Giderleri	11.000,00
Toplam Bütçe Kaynak İhtiyacı		11.000,00
Toplam Kaynak İhtiyacı		11.000,00

FAALİYET MALİYETLERİ TABLOSU

İdare Adı	BURSA NİLÜFER BELEDİYESİ
Performans Hedefi	1.2.1 Hizmet sunumlarının paydaşların beklentilerini karşılayacak şekilde etkin hale getirilmesi
Faaliyet Adı	3.İletişim Noktası Yapılması (Fethiye / Çamlıca)
Sorumlu Harcama Birimi veya Birimleri	Plan ve Proje Müdürlüğü
<i>Açıklamalar</i>	

Ekonomik Kod		2011
03	Mal ve Hizmet Alım Giderleri	15.000,00
Toplam Bütçe Kaynak İhtiyacı		15.000,00
Toplam Kaynak İhtiyacı		15.000,00

PERFORMANS HEDEFİ TABLOSU

İdare Adı	BURSA NİLÜFER BELEDİYESİ
------------------	--------------------------

Amaç	1.Kurum çalışanlarının, kaynakların ve süreçlerin iyi bir liderlikle yönlendirilerek daha yüksek paydaş memnuniyetine ve daha başarılı kurumsal performansa ulaşmak
-------------	---

Hedef	1.2 Hizmet sunum etkinliğini artırmak
--------------	---------------------------------------

Performans Hedefi	1.2.4 Hizmet etkinliğini artıracak çeşitli hizmet binalarının yapılması
--------------------------	---

Açıklamalar	
-------------	--

Performans Göstergeleri		2009	2010	2011
1	Planlanan imalatın tamamlanması		28.6%	71.4%
Odunluk Mahallesi muhtarlık binası yapımı				
2	Planlanan imalatın tamamlanması			100%
Esentepe Taziye evi				
3	Planlanan imalatın tamamlanması		4.2%	25%
Anadolu Arastası (Balat Rekreasyon Alanı Ve Hemşeri Dernekleri Yerleşkesi Projesi)				

4	Projenin gerekleřme oranı			70%
Aıklama Yüzüncüyl Hizmet Binası				
5	Projenin gerekleřme oranı			50%
Aıklama Nilüfer Nikahevi				

Faaliyetler		Kaynak İhtiyacı 2011 (TL)		
		Büte	Büte Dıřı	Toplam
1	Odunluk Mahallesi muhtarlık binası yapımı	200.000,00		200.000,00
2	Esentepe Taziye evi	100.000,00		100.000,00
3	Anadolu Arastası (Balat Rekreasyon Alanı Ve Hemřeri Dernekleri Yerleřkesi Projesi)	1.500.000,00		1.500.000,00
4	Yüzüncüyl Hizmet Binası	Yap-İřlet-Devret		0,00
5	Nilüfer Nikahevi	Yap-İřlet-Devret		0,00
Genel Toplam		1.800.000,00	0,00	1.800.000,00

FAALİYET MALİYETLERİ TABLOSU

İdare Adı	BURSA NİLÜFER BELEDİYESİ
Performans Hedefi	1.2.4 Hizmet etkinliđini artıracak eřitli hizmet binalarının yapılması
Faaliyet Adı	1.Odunluk Mahallesi muhtarlık binası yapımı
Sorumlu Harcama Birimi veya Birimleri	Fen İřleri Müdürlüğü
<i>Aıklamalar</i>	

Ekonomik Kod		2011
06	Sermaye Giderleri	200.000,00
Toplam Büte Kaynak İhtiyacı		200.000,00
Toplam Kaynak İhtiyacı		200.000,00

FAALİYET MALİYETLERİ TABLOSU

İdare Adı	BURSA NİLÜFER BELEDİYESİ
------------------	---------------------------------

Performans Hedefi	1.2.4 Hizmet etkinliğini artıracak çeşitli hizmet binalarının yapılması
Faaliyet Adı	4.Esentepe Taziye evi
Sorumlu Harcama Birimi veya Birimleri	Fen İşleri Müdürlüğü
<i>Açıklamalar</i>	

Ekonomik Kod		2011
06	Sermaye Giderleri	100.000,00
Toplam Bütçe Kaynak İhtiyacı		100.000,00
Toplam Kaynak İhtiyacı		100.000,00

FAALİYET MALİYETLERİ TABLOSU

İdare Adı	BURSA NİLÜFER BELEDİYESİ
Performans Hedefi	1.2.4 Hizmet etkinliğini artıracak çeşitli hizmet binalarının yapılması
Faaliyet Adı	3.Anadolu Arastası (Balat Rekreasyon Alanı Ve Hemşeri Dernekleri Yerleşkesi Projesi)
Sorumlu Harcama Birimi veya Birimleri	Fen İşleri Müdürlüğü
<i>Açıklamalar</i>	

Ekonomik Kod		2011
06	Sermaye Giderleri	1.500.000,00
Toplam Bütçe Kaynak İhtiyacı		1.500.000,00
Toplam Kaynak İhtiyacı		1.500.000,00

PERFORMANS HEDEFİ TABLOSU

İdare Adı	BURSA NİLÜFER BELEDİYESİ
------------------	--------------------------

Amaç	1.Kurum çalışanlarının, kaynakların ve süreçlerin iyi bir liderlikle yönlendirilerek daha yüksek paydaş memnuniyetine ve daha başarılı kurumsal performansa ulaşmak
Hedef	1.2 Hizmet sunum etkinliğini artırmak

Performans Hedefi	1.2.5 Nilüfer Belediyesi hizmetlerinin sürdürülmesi.
Açıklamalar	

Performans Göstergeleri		2009	2010	2011
1	Personel Sayısı (Memur)			244
Açıklama				
2	Personel Sayısı (Kadrolu İşçi)			238
Açıklama				
3	Personel Sayısı (Sözleşmeli Personel)			24
Açıklama				
4	Personel Sayısı (Hizmet Alımı)			276
Açıklama				

Faaliyetler		Kaynak İhtiyacı 2011 (TL)		
		Bütçe	Bütçe Dışı	Toplam
1	Nilüfer Belediyesi Hizmetlerinin Sürdürülmesi	27.614.233,00		27.614.233,00
2	Belediye genelindeki İşçilik İhtiyaçlarının karşılanması	10.709.600,00		10.709.600,00
3	Belediye genelindeki İşçilik İhtiyaçlarının karşılanması (Hizmet Alımı)	9.304.600,00		9.304.600,00
Genel Toplam		47.628.433,00	0,00	47.628.433,00

FAALİYET MALİYETLERİ TABLOSU

İdare Adı	BURSA NİLÜFER BELEDİYESİ
Performans Hedefi	1.2.5 Nilüfer Belediyesi hizmetlerinin sürdürülmesi.
Faaliyet Adı	1.Nilüfer Belediyesi hizmetlerinin sürdürülmesi.
Sorumlu Harcama Birimi veya Birimleri	İlgili Müdürlükler *
<p>Açıklamalar *</p> <p>Plan ve Proje Müdürlüğü 176.300 Bilgi İşlem Müdürlüğü 228.100 Destek Hizmetleri Müdürlüğü 309.100 İmar ve Şehircilik Müdürlüğü 1.550.900 Özel Kalem Müdürlüğü 1.143.000 Park ve Bahçeler Müdürlüğü 428.700 Sağlık İşleri Müdürlüğü 457.468 Temizlik İşleri Müdürlüğü 324.100 Ulaşım Hizmetleri Müdürlüğü 1.112.200 Veteriner İşleri Müdürlüğü 755.500 Zabıta Müdürlüğü 419.045 Fen İşleri Müdürlüğü 2.090.600 Mali Hizmetler Müdürlüğü 16.447.500 Kültür ve Sosyal İşler Müdürlüğü 1.672.800 İnsan Kaynakları ve Eğitim Müdürlüğü 351.200 İşletme Müdürlüğü 147.720</p>	

Ekonomik Kod	2011
---------------------	-------------

01	Personel Giderleri	6.838.545,00
02	SGK Devlet Primi Giderleri	1.424.788,00
03	Mal ve Hizmet Alım Giderleri	3.968.900,00
04	Faiz Giderleri	575.000,00
05	Cari Transferler	6.379.800,00
06	Sermaye Giderleri	834.000,00
09	Yedek Ödenek	7.593.200,00
Toplam Bütçe Kaynak İhtiyacı		27.614.233,00
Toplam Kaynak İhtiyacı		27.614.233,00

FAALİYET MALİYETLERİ TABLOSU

İdare Adı	BURSA NİLÜFER BELEDİYESİ
Performans Hedefi	1.2.5 Nilüfer Belediyesi hizmetlerinin sürdürülmesi.
Faaliyet Adı	2.Belediye genelindeki İşçilik İhtiyaçlarının karşılanması
Sorumlu Harcama Birimi veya Birimleri	İlgili Müdürlükler *
<p>Açıklamalar</p> <p>*</p> <p><i>Fen İşleri Müdürlüğü 768.400</i></p> <p><i>Park ve Bahçeler Müdürlüğü 8.200.500</i></p> <p><i>Temizlik İşleri Müdürlüğü 1.740.500</i></p>	

Ekonomik Kod		2011
01	Personel Giderleri	8.894.800,00
02	SGK Devlet Primi Giderleri	1.814.800,00
Toplam Bütçe Kaynak İhtiyacı		10.709.600,00
Toplam Kaynak İhtiyacı		10.709.600,00

FAALİYET MALİYETLERİ TABLOSU

İdare Adı	BURSA NİLÜFER BELEDİYESİ
Performans Hedefi	1.2.5 Nilüfer Belediyesi hizmetlerinin sürdürülmesi.
Faaliyet Adı	3.Belediye genelindeki İşçilik İhtiyaçlarının karşılanması (Hizmet Alımı)
Sorumlu Harcama Birimi veya Birimleri	İlgili Müdürlükler *
Açıklamalar * <i>İnsan Kaynakları ve Eğitim Müdürlüğü 1.850.000</i> <i>Fen İşleri Müdürlüğü 2.607.600</i> <i>Kültür ve Sosyal İşler Müdürlüğü 3.050.000</i> <i>Ulaşım Hizmetleri Müdürlüğü 1.797.000</i>	

Ekonomik Kod		2011
03	Mal ve Hizmet Alım Giderleri	9.304.600,00
Toplam Bütçe Kaynak İhtiyacı		9.304.600,00
Toplam Kaynak İhtiyacı		9.304.600,00

PERFORMANS HEDEFİ TABLOSU

İdare Adı	BURSA NİLÜFER BELEDİYESİ
------------------	--------------------------

Amaç	1.Kurum çalışanlarının, kaynakların ve süreçlerin iyi bir liderlikle yönlendirilerek daha yüksek paydaş memnuniyetine ve daha başarılı kurumsal performansa ulaşmak
Hedef	1.3 Hizmet sunum verimliliğini artırmak.

Performans Hedefi	1.3.1 Vatandaş taleplerine cevap verme süresinin kısaltılması
Açıklamalar Kaynakların verimli kullanılarak daha kısa zamanda vatandaş talebi karşılanacaktır.	

Performans Göstergeleri		2009	2010	2011
1	Dilekçe cevaplama süreleri	15 gün	15 gün	14 gün
Açıklama 2011 yılında ortalama dilekçe cevaplama süresi 14 gün olacaktır.				
2	Yasal sürede cevaplandırılmayan dilekçe oranı	0%	0%	0%
Açıklama Bütün dilekçelerin yasal süre (30gün) içinde cevaplandırılması sağlanacaktır.				
3	İstek öneri geri bildirim süreleri	5 saat	5 saat	5 saat
Açıklama Belediye hizmet masasına istek önerilerini bildiren vatandaşlara ortalama 5 saat içinde geri dönülecektir.				
4	Süreç performans göstergeleri ortalamaları	93%	-	94%

Açıklama

Faaliyetler		Kaynak İhtiyacı 2011 (TL)		
		Bütçe	Bütçe Dışı	Toplam
1	KAHİS Eylem Planı (Kamu hizmet standartları eylem planı) hazırlanması.	1.000,00		1.000,00
2	Ar-ge çalışmaları sonucunda ortaya çıkan projelerin yürütülmesi	39.000,00		39.000,00
3	Şikayet takip yönetim sisteminin kurulması ve uygulanması.	10.000,00		10.000,00
Genel Toplam		50.000,00	0,00	50.000,00

FAALİYET MALİYETLERİ TABLOSU

İdare Adı	BURSA NİLÜFER BELEDİYESİ
Performans Hedefi	1.3.1 Vatandaş taleplerine cevap verme süresinin kısaltılması
Faaliyet Adı	1.KAHİS Eylem Planı (Kamu hizmet standartları eylem planı) hazırlanması.
Sorumlu Harcama Birimi veya Birimleri	Plan ve Proje Müdürlüğü
<i>Açıklamalar</i>	

Ekonomik Kod		2011
03	Mal ve Hizmet Alım Giderleri	1.000,00
Toplam Bütçe Kaynak İhtiyacı		1.000,00
Toplam Kaynak İhtiyacı		1.000,00

FAALİYET MALİYETLERİ TABLOSU

İdare Adı	BURSA NİLÜFER BELEDİYESİ
Performans Hedefi	1.3.1 Vatandaş taleplerine cevap verme süresinin kısaltılması
Faaliyet Adı	2.Ar-ge çalışmaları sonucunda ortaya çıkan projelerin yürütülmesi

Sorumlu Harcama Birimi veya Birimleri	Plan ve Proje Müdürlüğü
<i>Açıklamalar</i>	

Ekonomik Kod		2011
03	Mal ve Hizmet Alım Giderleri	39.000,00
Toplam Bütçe Kaynak İhtiyacı		39.000,00
Toplam Kaynak İhtiyacı		39.000,00

FAALİYET MALİYETLERİ TABLOSU

İdare Adı	BURSA NİLÜFER BELEDİYESİ
Performans Hedefi	1.3.1 Vatandaş taleplerine cevap verme süresinin kısaltılması
Faaliyet Adı	3.Şikayet takip yönetim sisteminin kurulması ve uygulanması.
Sorumlu Harcama Birimi veya Birimleri	Plan ve Proje Müdürlüğü
<i>Açıklamalar</i>	

Ekonomik Kod		2011
03	Mal ve Hizmet Alım Giderleri	10.000,00
Toplam Bütçe Kaynak İhtiyacı		10.000,00
Toplam Kaynak İhtiyacı		10.000,00

PERFORMANS HEDEFİ TABLOSU

İdare Adı	BURSA NİLÜFER BELEDİYESİ
------------------	--------------------------

Amaç	1.Kurum çalışanlarının, kaynakların ve süreçlerin iyi bir liderlikle yönlendirilerek daha yüksek paydaş memnuniyetine ve daha başarılı kurumsal performansa ulaşmak
Hedef	1.4 Kurum içi işlerin mevzuata uygun yürütülmesini sağlamak.

Performans Hedefi	1.4.1 Kurum iç denetim ve bilgilendirmelerle tüm işlerin mevzuata uygun yapılmasının sağlanması
Açıklamalar	

Performans Göstergeleri		2009	2010	2011
1	Denetim planına uyum	85%	90%	90%
Açıklama				
2	Kamu İç Kontrol Standartları Uyum Eylem Planı takibi	-	yılda 2 kez	yılda 2 kez
Açıklama				
3	Kurum içindeki görüş taleplerinin karşılanması			100%
Açıklama				

4	Bilgi edinme başvurularının karşılanması			100%
Açıklama				

Faaliyetler		Kaynak İhtiyacı 2011 (TL)		
		Bütçe	Bütçe Dışı	Toplam
1	Mali Denetim-Tahsilat Denetimi	203.600,00		203.600,00
2	Kamu İç Kontrol Standartları Uyum Eylem Planı takibi	0,00		0,00
3	Belediyemiz aleyhinde veya belediyemiz tarafından açılan davaların yürütülmesini sağlamak	378.000,00		378.000,00
4	Bilgi edinme faaliyetlerinin yürütülmesi	0,00		0,00
Genel Toplam		581.600,00	0,00	581.600,00

FAALİYET MALİYETLERİ TABLOSU

İdare Adı	BURSA NİLÜFER BELEDİYESİ
Performans Hedefi	1.4.1 Kurum iç denetim ve bilgilendirmelerle tüm işlerin mevzuata uygun yapılmasının sağlanması
Faaliyet Adı	1.Mali Denetim-Tahsilat Denetimi
Sorumlu Harcama Birimi veya Birimleri	Teftiş Kurulu Müdürlüğü
<i>Açıklamalar</i>	

Ekonomik Kod		2011
01	Personel Giderleri	159.100,00
02	SGK Devlet Primi Giderleri	37.000,00
03	Mal ve Hizmet Alım Giderleri	7.500,00
Toplam Bütçe Kaynak İhtiyacı		203.600,00
Toplam Kaynak İhtiyacı		203.600,00

FAALİYET MALİYETLERİ TABLOSU

İdare Adı	BURSA NİLÜFER BELEDİYESİ
------------------	---------------------------------

Performans Hedefi	1.4.1 Kurum iç denetim ve bilgilendirmelerle tüm işlerin mevzuata uygun yapılmasının sağlanması
Faaliyet Adı	3.Belediyemiz aleyhinde veya belediyemiz tarafından açılan davaların yürütülmesini sağlamak
Sorumlu Harcama Birimi veya Birimleri	Hukuk İşleri Müdürlüğü
Açıklamalar	

Ekonomik Kod		2011
01	Personel Giderleri	110.000,00
02	SGK Devlet Primi Giderleri	30.400,00
03	Mal ve Hizmet Alım Giderleri	237.600,00
Toplam Bütçe Kaynak İhtiyacı		378.000,00
Toplam Kaynak İhtiyacı		378.000,00

PERFORMANS HEDEFİ TABLOSU

İdare Adı	BURSA NİLÜFER BELEDİYESİ
------------------	--------------------------

Amaç	1.Kurum çalışanlarının, kaynakların ve süreçlerin iyi bir liderlikle yönlendirilerek daha yüksek paydaş memnuniyetine ve daha başarılı kurumsal performansa ulaşmak
Hedef	1.4 Kurum içi işlerin mevzuata uygun yürütülmesini sağlamak.

Performans Hedefi	1.4.2 Belediyedeki kararların mevzuat'a uygun olarak alınmasını sağlamak.
Açıklamalar	

Performans Göstergeleri		2009	2010	2011
1	Meclis toplantılarının her ay yapılması			% 100
Açıklama				
2	Encümen toplantılarının haftada 1 kez yapılması			% 100
Açıklama				
3	Evlilik kayıtlarının Nüfus Müdürlüğüne zamanında bildirilmesi			'% 100

Açıklama

Faaliyetler		Kaynak İhtiyacı 2011 (TL)		
		Bütçe	Bütçe Dışı	Toplam
1	Meclis ve Encümen Kararlarının alınması ve genelgelerin duyurulması ile ilgili çalışmaların yapılması	238.200,00		238.200,00
2	Evlendirme işlemlerinin gerçekleştirilmesi	138.000,00		138.000,00
Genel Toplam		376.200,00	0,00	376.200,00

FAALİYET MALİYETLERİ TABLOSU

İdare Adı	BURSA NİLÜFER BELEDİYESİ
Performans Hedefi	1.4.2 Belediyedeki kararların mevzuat'a uygun olarak alınmasını sağlamak.
Faaliyet Adı	1.Meclis ve Encümen Kararlarının alınması ve genelgelerin duyurulması ile ilgili çalışmaların yapılması
Sorumlu Harcama Birimi veya Birimleri	Yazı İşleri Müdürlüğü
<i>Açıklamalar</i>	

Ekonomik Kod		2011
01	Personel Giderleri	162.200,00
02	SGK Devlet Primi Giderleri	24.900,00
03	Mal ve Hizmet Alım Giderleri	51.100,00
Toplam Bütçe Kaynak İhtiyacı		238.200,00
Toplam Kaynak İhtiyacı		238.200,00

FAALİYET MALİYETLERİ TABLOSU

İdare Adı	BURSA NİLÜFER BELEDİYESİ
-----------	--------------------------

Performans Hedefi	1.4.2 Belediyedeki kararların mevzuat'a uygun olarak alınmasını sağlamak.
Faaliyet Adı	2.Evlendirme işlemlerinin gerçekleştirilmesi
Sorumlu Harcama Birimi veya Birimleri	Yazı İşleri Müdürlüğü
<i>Açıklamalar</i>	

Ekonomik Kod		2011
01	Personel Giderleri	81.400,00
02	SGK Devlet Primi Giderleri	16.600,00
03	Mal ve Hizmet Alım Giderleri	40.000,00
Toplam Bütçe Kaynak İhtiyacı		138.000,00
Toplam Kaynak İhtiyacı		138.000,00

PERFORMANS HEDEFİ TABLOSU

İdare Adı	BURSA NİLÜFER BELEDİYESİ
------------------	--------------------------

Amaç	1.Kurum çalışanlarının, kaynakların ve süreçlerin iyi bir liderlikle yönlendirilerek daha yüksek paydaş memnuniyetine ve daha başarılı kurumsal performansa ulaşmak
Hedef	1.5 Çalışanların bilgi birikimleri, bireysel düzeyde, ekip düzeyinde ve kuruluşun bütününde yönetilmesini, geliştirilmesini ve özgürce kullanılmasını sağlamak.

Performans Hedefi	1.5.1.Çalışanlarla birlikte daha iyi hizmet üretebilmek için çalışanların katılımının, gelişiminin ve uyumlu iş ortamının sağlanması
<i>Açıklamalar</i>	

Performans Göstergeleri		2009	2010	2011
1	Çalışanların takdir ve ödüllendirme sisteminden memnuniyet oranı	65%	75%	75%
<i>Açıklama</i>				
2	Öneri sistemine katılan çalışan sayısı	34	50	75
<i>Açıklama</i>				
3	Personel başına düşen eğitim saati	5	6	7

Açıklama				
4	Nitelik İndeksine uyum oranı	93%	93%	94%
Açıklama				

Faaliyetler		Kaynak İhtiyacı 2011 (TL)		
		Bütçe	Bütçe Dışı	Toplam
1	Öneri sisteminin yeniden yapılandırılması.	1.000,00		1.000,00
2	İşin gerektirdiği nitelikler ve personelin sahip olduğu kişisel ve mesleki profillerin sürekli karşılaştırılarak personele verilmesi gereken eğitimlerin programlanması ve uygulanması	75.000,00		75.000,00
3	Kişisel performans değerlendirmesinin yapılması	0,00		0,00
4	Yapılacak anket sonuçlarına göre kurum içi iletişim mekanizmalarının geliştirilmesi; motivasyonu arttırmaya yönelik etkinlikler ve sosyal organizasyonlar düzenlenmesi	90.000,00		90.000,00
5	Başarılı personelin ikramiye ile ödüllendirilmesi	65.000,00		65.000,00
6	Personelin yiyecek/giyecek ihtiyacının giderilmesi	820.000,00		820.000,00
Genel Toplam		1.051.000,00	0,00	1.051.000,00

FAALİYET MALİYETLERİ TABLOSU

İdare Adı	BURSA NİLÜFER BELEDİYESİ
Performans Hedefi	1.5.1.Çalışanlarla birlikte daha iyi hizmet üretebilmek için çalışanların katılımının, gelişiminin ve uyumlu iş ortamının sağlanması
Faaliyet Adı	1.Öneri sisteminin yeniden yapılandırılması.
Sorumlu Harcama Birimi veya Birimleri	Plan ve Proje Müdürlüğü
<i>Açıklamalar</i>	

Ekonomik Kod		2011
03	Mal ve Hizmet Alım Giderleri	1.000,00

Toplam Bütçe Kaynak İhtiyacı	1.000,00
Toplam Kaynak İhtiyacı	1.000,00

FAALİYET MALİYETLERİ TABLOSU

İdare Adı	BURSA NİLÜFER BELEDİYESİ
Performans Hedefi	1.5.1.Çalışanlarla birlikte daha iyi hizmet üretebilmek için çalışanların katılımının, gelişiminin ve uyumlu iş ortamının sağlanması
Faaliyet Adı	2.İşin gerektirdiği nitelikler ve personelin sahip olduğu kişisel ve mesleki profillerin sürekli karşılaştırılarak personele verilmesi gereken eğitimlerin programlanması ve uygulanması
Sorumlu Harcama Birimi veya Birimleri	İnsan Kaynakları ve Eğitim Müdürlüğü
<i>Açıklamalar</i>	

Ekonomik Kod	2011
03 Mal ve Hizmet Alım Giderleri	75.000,00
Toplam Bütçe Kaynak İhtiyacı	75.000,00
Toplam Kaynak İhtiyacı	75.000,00

FAALİYET MALİYETLERİ TABLOSU

İdare Adı	BURSA NİLÜFER BELEDİYESİ
Performans Hedefi	1.5.1.Çalışanlarla birlikte daha iyi hizmet üretebilmek için çalışanların katılımının, gelişiminin ve uyumlu iş ortamının sağlanması
Faaliyet Adı	4.Yapılacak anket sonuçlarına göre kurum içi iletişim mekanizmalarının geliştirilmesi; motivasyonu arttırmaya yönelik etkinlikler ve sosyal organizasyonlar düzenlenmesi
Sorumlu Harcama Birimi veya Birimleri	Özel Kalem Müdürlüğü
<i>Açıklamalar</i>	

Ekonomik Kod		2011
03	Mal ve Hizmet Alım Giderleri	90.000,00
Toplam Bütçe Kaynak İhtiyacı		90.000,00
Toplam Kaynak İhtiyacı		90.000,00

FAALİYET MALİYETLERİ TABLOSU

İdare Adı	BURSA NİLÜFER BELEDİYESİ
Performans Hedefi	1.5.1.Çalışanlarla birlikte daha iyi hizmet üretebilmek için çalışanların katılımının, gelişiminin ve uyumlu iş ortamının sağlanması
Faaliyet Adı	5.Başarılı personelin ikramiye ile ödüllendirilmesi
Sorumlu Harcama Birimi veya Birimleri	İnsan Kaynakları ve Eğitim Müdürlüğü
<i>Açıklamalar</i>	

Ekonomik Kod		2011
01	Personel Giderleri	65.000,00
Toplam Bütçe Kaynak İhtiyacı		65.000,00
Toplam Kaynak İhtiyacı		65.000,00

FAALİYET MALİYETLERİ TABLOSU

İdare Adı	BURSA NİLÜFER BELEDİYESİ
------------------	---------------------------------

Performans Hedefi	1.5.1.Çalışanlarla birlikte daha iyi hizmet üretebilmek için çalışanların katılımının, gelişiminin ve uyumlu iş ortamının sağlanması
Faaliyet Adı	6.Personelin yiyecek/giyecek ihtiyacının giderilmesi
Sorumlu Harcama Birimi veya Birimleri	İnsan Kaynakları ve Eğitim Müdürlüğü
<i>Açıklamalar</i>	

Ekonomik Kod		2011
03	Mal ve Hizmet Alım Giderleri	820.000,00
Toplam Bütçe Kaynak İhtiyacı		820.000,00
Toplam Kaynak İhtiyacı		820.000,00

PERFORMANS HEDEFİ TABLOSU

İdare Adı	BURSA NİLÜFER BELEDİYESİ
------------------	--------------------------

Amaç	1.Kurum çalışanlarının, kaynakların ve süreçlerin iyi bir liderlikle yönlendirilerek daha yüksek paydaş memnuniyetine ve daha başarılı kurumsal performansa ulaşmak
Hedef	1.6 Belediyeye ek kaynak elde edilmesini sağlamak.

Performans Hedefi	1.6.1 Çeşitli çalışmalarla belediyenin kaynak yaratması ve elde ettiği gelir miktarının artırılması
<i>Açıklamalar</i>	

Performans Göstergeleri		2009	2010	2011
1	Dış kaynaklı hibe ve fon elde edilmesi	1	2	2
<i>Açıklama</i>				
2	Borçlulara tebligat yapılması			90%
<i>Açıklama</i>				
3	Kiralama gelirleri			127.200 TL
<i>Açıklama</i>				

Faaliyetler		Kaynak İhtiyacı 2011 (TL)		
		Bütçe	Bütçe Dışı	Toplam
1	Kurumsal kapasite iyileştirmesine yönelik projelerle dış kaynaklı hibe ve fonlara başvurulması	5.000,00		5.000,00
2	Alacaklarla ilgili icra takiplerinde yasal mevzuatın zorunlu kıldığı prosedürlerin dışında takip borçlularına gıyabında yapılan işlemlerle ilgili tebligat yapılması ve hem vatandaşa bilgi verilmesi hemde ödeme konusunda hatırlatma yapılması	94.900,00		94.900,00
Genel Toplam		99.900,00	0,00	99.900,00

FAALİYET MALİYETLERİ TABLOSU

İdare Adı	BURSA NİLÜFER BELEDİYESİ
Performans Hedefi	1.6.1 Çeşitli çalışmalarla belediyenin kaynak yaratması ve elde ettiği gelir miktarının artırılması
Faaliyet Adı	1.Kurumsal kapasite iyileştirmesine yönelik projelerle dış kaynaklı hibe ve fonlara başvurulması
Sorumlu Harcama Birimi veya Birimleri	Plan ve Proje Müdürlüğü
<i>Açıklamalar</i>	

Ekonomik Kod		2011
03	Mal ve Hizmet Alım Giderleri	5.000,00
Toplam Bütçe Kaynak İhtiyacı		5.000,00
Toplam Kaynak İhtiyacı		5.000,00

FAALİYET MALİYETLERİ TABLOSU

İdare Adı	BURSA NİLÜFER BELEDİYESİ
------------------	---------------------------------

Performans Hedefi	1.6.1 Çeşitli çalışmalarla belediyenin kaynak yaratması ve elde ettiği gelir miktarının artırılması
Faaliyet Adı	2.Alacaklarla ilgili icra takiplerinde yasal mevzuatın zorunlu kıldığı prosedürlerin dışında takip borçlularına gıyabında yapılan işlemlerle ilgili tebligat yapılması ve hem vatandaşa bilgi verilmesi hemde ödeme konusunda hatırlatma yapılması
Sorumlu Harcama Birimi veya Birimleri	Hukuk İşleri Müdürlüğü
<i>Açıklamalar</i>	

Ekonomik Kod		2011
01	Personel Giderleri	76.700,00
02	SGK Devlet Primi Giderleri	18.200,00
Toplam Bütçe Kaynak İhtiyacı		94.900,00
Toplam Kaynak İhtiyacı		94.900,00

PERFORMANS HEDEFİ TABLOSU

İdare Adı	BURSA NİLÜFER BELEDİYESİ
------------------	--------------------------

Amaç	1.Kurum çalışanlarının, kaynakların ve süreçlerin iyi bir liderlikle yönlendirilerek daha yüksek paydaş memnuniyetine ve daha başarılı kurumsal performansa ulaşmak
Hedef	1.7 Tahakkuk eden gelirlerin tahsilatını artırmak.

Performans Hedefi	1.7.1 Belediyeye ödenmesi gereken vergi ve harçların ilgili olduğu yıl içinde ödenmesinin sağlanması
<i>Açıklamalar</i>	

Performans Göstergeleri		2009	2010	2011
1	Vergi Borcunu ödemeyenlere çağrı mektubu gönderme oranı (terkin edilecekler hariç)	100%	100%	100%
<i>Açıklama</i>				
2	Vergi Borcunu ödemeyenlere ödeme emri gönderme oranı (terkin edilecekler hariç)	100%	100%	100%
<i>Açıklama</i>				

3	İletişim noktalarından vergi yatıran mükellef sayısı	2527	3200	3500
Açıklama				
4	İletişim noktalarından yatırılan vergi oranı	0,85%	1%	1,25%
Açıklama				

Faaliyetler		Kaynak İhtiyacı (2011) (TL)		
		Bütçe	Bütçe Dışı	Toplam
1	Vergilerini Ve Diğer Borçlarını Ödemeyenlerin Sistemden Takip Edilerek Düzenli Olarak Ödemeye Çağrı Mektubu Ve Gerektiğinde Ödeme Emri Gönderilerek Etkili Yasal Takip Yapılması	60.000,00		60.000,00
2	İletişim Noktaları ile ilgili tanıtım çalışmaları yapılması	0,00		0,00
Genel Toplam		60.000,00	0,00	60.000,00

FAALİYET MALİYETLERİ TABLOSU

İdare Adı	BURSA NİLÜFER BELEDİYESİ
Performans Hedefi	1.7.1 Belediyeye ödenmesi gereken vergi ve harçların ilgili olduğu yıl içinde ödenmesinin sağlanması
Faaliyet Adı	1.Vergilerini Ve Diğer Borçlarını Ödemeyenlerin Sistemden Takip Edilerek Düzenli Olarak Ödemeye Çağrı Mektubu Ve Gerektiğinde Ödeme Emri Gönderilerek Etkili Yasal Takip Yapılması
Sorumlu Harcama Birimi veya Birimleri	Mali Hizmetler Müdürlüğü
<i>Açıklamalar</i>	

Ekonomik Kod		2011
03	Mal ve Hizmet Alım Giderleri	60.000,00
Toplam Bütçe Kaynak İhtiyacı		60.000,00
Toplam Kaynak İhtiyacı		60.000,00

PERFORMANS HEDEFİ TABLOSU

İdare Adı	BURSA NİLÜFER BELEDİYESİ
------------------	--------------------------

Amaç	1.Kurum çalışanlarının, kaynakların ve süreçlerin iyi bir liderlikle yönlendirilerek daha yüksek paydaş memnuniyetine ve daha başarılı kurumsal performansa ulaşmak
Hedef	1.8 Belediyedeki tüm kaynakların etkin, verimli ve tasarruflu kullanılması sağlanacak, her türlü riske karşı korunmasını sağlayacak önlemler alınacaktır.

Performans Hedefi	1.8.1 Belediye mülklerinin kira ve abonelik takiplerinin yapılması
Açıklamalar	

Performans Göstergeleri		2009	2010	2011
1	Enerji tüketimlerinde tasarruf sağlayabilmek için fatura tutarlarının azaltılması.			2.687.519,66 kw
Açıklama				
2	Su tüketimlerinde tasarruf sağlayabilmek için fatura tutarlarının azaltılması.			30.000 m ³
Açıklama				

3	Doğalgaz tüketimlerinde tasarruf sağlayabilmek için fatura tutarlarının azaltılması.			93.191.830 m ³
Açıklama				
4	Haberleşme tüketimlerinde tasarruf sağlayabilmek için fatura tutarlarının azaltılması.			250.000 TL
Açıklama				

Faaliyetler		Kaynak İhtiyacı (2011) (TL)		
		Bütçe	Bütçe Dışı	Toplam
1	Belediye mülklerinin elektrik abonelik takiplerinin yapılması	905.000,00		905.000,00
2	Belediye mülklerinin su abonelik takiplerinin yapılması	1.047.000,00		1.047.000,00
3	Belediye mülklerinin doğalgaz abonelik takiplerinin yapılması	225.000,00		225.000,00
4	Belediyeye ait telefon ve internet abonelik takiplerinin yapılması	250.000,00		250.000,00
Genel Toplam		2.427.000,00	0,00	2.427.000,00

FAALİYET MALİYETLERİ TABLOSU

İdare Adı	BURSA NİLÜFER BELEDİYESİ
Performans Hedefi	1.8.1 Belediye mülklerinin kira ve abonelik takiplerinin yapılması
Faaliyet Adı	1.Belediye mülklerinin elektrik abonelik takiplerinin yapılması
Sorumlu Harcama Birimi veya Birimleri	İşletme Müdürlüğü
<i>Açıklamalar</i>	

Ekonomik Kod		2011
03	Mal ve Hizmet Alım Giderleri	905.000,00
Toplam Bütçe Kaynak İhtiyacı		905.000,00
Toplam Kaynak İhtiyacı		905.000,00

FAALİYET MALİYETLERİ TABLOSU

İdare Adı	BURSA NİLÜFER BELEDİYESİ
Performans Hedefi	1.8.1 Belediye mülklerinin kira ve abonelik takiplerinin yapılması
Faaliyet Adı	2.Belediye mülklerinin su abonelik takiplerinin yapılması
Sorumlu Harcama Birimi veya Birimleri	İşletme Müdürlüğü
<i>Açıklamalar</i>	

Ekonomik Kod		2011
03	Mal ve Hizmet Alım Giderleri	1.047.000,00
Toplam Bütçe Kaynak İhtiyacı		1.047.000,00
Toplam Kaynak İhtiyacı		1.047.000,00

FAALİYET MALİYETLERİ TABLOSU

İdare Adı	BURSA NİLÜFER BELEDİYESİ
Performans Hedefi	1.8.1 Belediye mülklerinin kira ve abonelik takiplerinin yapılması Belediye mülklerinin kira ve abonelik takiplerinin yapılması
Faaliyet Adı	3.Belediye mülklerinin doğalgaz abonelik takiplerinin yapılması
Sorumlu Harcama Birimi veya Birimleri	İşletme Müdürlüğü
<i>Açıklamalar</i>	

Ekonomik Kod		2011
03	Mal ve Hizmet Alım Giderleri	225.000,00
Toplam Bütçe Kaynak İhtiyacı		225.000,00
Toplam Kaynak İhtiyacı		225.000,00

FAALİYET MALİYETLERİ TABLOSU

İdare Adı	BURSA NİLÜFER BELEDİYESİ
Performans Hedefi	1.8.1 Belediye mülklerinin kira ve abonelik takiplerinin yapılması
Faaliyet Adı	4.Belediyeye ait telefon ve internet abonelik takiplerinin yapılması
Sorumlu Harcama Birimi veya Birimleri	İşletme Müdürlüğü
<i>Açıklamalar</i>	

Ekonomik Kod		2011
03	Mal ve Hizmet Alım Giderleri	250.000,00
Toplam Bütçe Kaynak İhtiyacı		250.000,00
Toplam Kaynak İhtiyacı		250.000,00

PERFORMANS HEDEFİ TABLOSU

İdare Adı	BURSA NİLÜFER BELEDİYESİ
------------------	---------------------------------

Amaç	1.Kurum çalışanlarının, kaynakların ve süreçlerin iyi bir liderlikle yönlendirilerek daha yüksek paydaş memnuniyetine ve daha başarılı kurumsal performansa ulaşmak
Hedef	1.8 Belediyedeki tüm kaynakların etkin, verimli ve tasarruflu kullanılması sağlanacak, her türlü riske karşı korunmasını sağlayacak önlemler alınacaktır.

Performans Hedefi	1.8.2 Belediye binalarının güvenlik ve sivil savunma hizmetlerinin sağlanması
<i>Açıklamalar</i>	

Performans Göstergeleri		2009	2010	2011
1	Hizmet binalarımızda güvenlik hizmetleri kaynaklı oluşabilecek adli olay sayısı	0	0	0
<i>Açıklama</i>				

Faaliyetler		Kaynak İhtiyacı (2011) (TL)		
		Bütçe	Bütçe Dışı	Toplam
1	Belediye Binalarının güvenlik hizmetlerinin sağlanması	2.300.000,00		2.300.000,00

2	Belediye binalarının sivil savunma hizmetlerinin sağlanması.	12.000,00		12.000,00
Genel Toplam		2.312.000,00	0,00	2.312.000,00

FAALİYET MALİYETLERİ TABLOSU

İdare Adı	BURSA NİLÜFER BELEDİYESİ
Performans Hedefi	1.8.2 Belediye binalarının güvenlik ve sivil savunma hizmetlerinin sağlanması
Faaliyet Adı	1.Belediye Binalarının güvenlik hizmetlerinin sağlanması
Sorumlu Harcama Birimi veya Birimleri	Destek Hizmetleri Müdürlüğü
<i>Açıklamalar</i>	

Ekonomik Kod		2011
03	Mal ve Hizmet Alım Giderleri	2.300.000,00
Toplam Bütçe Kaynak İhtiyacı		2.300.000,00
Toplam Kaynak İhtiyacı		2.300.000,00

FAALİYET MALİYETLERİ TABLOSU

İdare Adı	BURSA NİLÜFER BELEDİYESİ
Performans Hedefi	1.8.2 Belediye binalarının güvenlik ve sivil savunma hizmetlerinin sağlanması

Faaliyet Adı	2.Belediye binalarının sivil savunma hizmetlerinin sağlanması.
Sorumlu Harcama Birimi veya Birimleri	Destek Hizmetleri Müdürlüğü
<i>Açıklamalar</i>	

Ekonomik Kod		2011
03	Mal ve Hizmet Alım Giderleri	12.000,00
Toplam Bütçe Kaynak İhtiyacı		12.000,00
Toplam Kaynak İhtiyacı		12.000,00

PERFORMANS HEDEFİ TABLOSU				
İdare Adı	BURSA NİLÜFER BELEDİYESİ			
Amaç	1.Kurum çalışanlarının, kaynakların ve süreçlerin iyi bir liderlikle yönlendirilerek daha yüksek paydaş memnuniyetine ve daha başarılı kurumsal performansa ulaşmak			
Hedef	1.8 Belediyedeki tüm kaynakların etkin, verimli ve tasarruflu kullanılması sağlanacak, her türlü riske karşı korunmasını sağlayacak önlemler alınacaktır.			
Performans Hedefi	1.8.3 Belediye bina ve tesislerinin hizmet kalitesi ve tasarruf sağlayacak şekilde yönetilmesi, bakım ve onarımlarının yapılması ve güvenliğinin sağlanması			
Açıklamalar				
Performans Göstergeleri		2009	2010	2011
1	Birim alım maliyetlerinin düşürmek için toplu alımlar yapılması.	3 ayda bir	4 ayda bir	4 ayda bir
Açıklama				
2	Belediye mülkleri ile ilgili bakım ihtiyaçlarının karşılanması		60%	70%
Açıklama				
3	Gelen taleplerin karşılanma oranı			100%

Açıklama			
Bakım ve Onarım (Muhtelif Bina, Hizmet Binası Okul)			
4	Gelen taleplerin karşılanma oranı		100%
Açıklama			
Bakım ve Onarım (Makina, Teçhizat)			
Faaliyetler		Kaynak İhtiyacı (2011) (TL)	
		Bütçe	Bütçe Dışı
		Toplam	
1	Muhtelif Bina Onarımlarının Yapılması	600.000	600.000
2	Diğer Hizmet Binası Bakım Ve Onarım	350.000	350.000
3	Hizmet alanlarındaki küçük bakım ve onarım faaliyetlerinin yürütülmesi.	160.000	160.000
4	Nilüfer belediye sınırları içindeki muhtelif okullarda bakım ve onarım yapılması işi	400.000	400.000
5	Mücevir Alandaki Köylere Yönelik Hizmetler	500.000	500.000
6	Makine Teçhizat Bakım ve onarımı	100.000	100.000
Genel Toplam		2.110.000	0
			2.110.000

FAALİYET MALİYETLERİ TABLOSU

İdare Adı	BURSA NİLÜFER BELEDİYESİ
Performans Hedefi	1.8.3 Belediye bina ve tesislerinin hizmet kalitesi ve tasarruf sağlayacak şekilde yönetilmesi, bakım ve onarımlarının yapılması ve güvenliğinin sağlanması
Faaliyet Adı	1.Muhtelif Bina Onarımlarının Yapılması
Sorumlu Harcama Birimi veya Birimleri	Fen İşleri Müdürlüğü
<i>Açıklamalar</i>	

Ekonomik Kod	2011
06	Sermaye Giderleri
	600.000,00
Toplam Bütçe Kaynak İhtiyacı	600.000,00
Toplam Kaynak İhtiyacı	600.000,00

FAALİYET MALİYETLERİ TABLOSU

İdare Adı	BURSA NİLÜFER BELEDİYESİ
------------------	---------------------------------

Performans Hedefi	1.8.3 Belediye bina ve tesislerinin hizmet kalitesi ve tasarruf sağlayacak şekilde yönetilmesi, bakım ve onarımlarının yapılması ve güvenliğinin sağlanması
Faaliyet Adı	2.Diğer Hizmet Binası Bakım Ve Onarım
Sorumlu Harcama Birimi veya Birimleri	Fen İşleri Müdürlüğü
<i>Açıklamalar</i>	

Ekonomik Kod		2011
06	Sermaye Giderleri	350.000,00
Toplam Bütçe Kaynak İhtiyacı		350.000,00
Toplam Kaynak İhtiyacı		350.000,00

FAALİYET MALİYETLERİ TABLOSU

İdare Adı	BURSA NİLÜFER BELEDİYESİ
Performans Hedefi	1.8.3 Belediye bina ve tesislerinin hizmet kalitesi ve tasarruf sağlayacak şekilde yönetilmesi, bakım ve onarımlarının yapılması ve güvenliğinin sağlanması
Faaliyet Adı	3.Hizmet alanlarındaki küçük bakım ve onarım faaliyetlerinin yürütülmesi.
Sorumlu Harcama Birimi veya Birimleri	Ulaşım Hizmetleri Müdürlüğü
<i>Açıklamalar</i>	

Ekonomik Kod		2011
03	Mal ve Hizmet Alım Giderleri	160.000,00
Toplam Bütçe Kaynak İhtiyacı		160.000,00
Toplam Kaynak İhtiyacı		160.000,00

FAALİYET MALİYETLERİ TABLOSU

İdare Adı	BURSA NİLÜFER BELEDİYESİ
------------------	---------------------------------

Performans Hedefi	1.8.3 Belediye bina ve tesislerinin hizmet kalitesi ve tasarruf sağlayacak şekilde yönetilmesi, bakım ve onarımlarının yapılması ve güvenliğinin sağlanması
Faaliyet Adı	4.Nilüfer belediye sınırları içindeki muhtelif okullarda bakım ve onarım yapılması işi
Sorumlu Harcama Birimi veya Birimleri	Fen İşleri Müdürlüğü
<i>Açıklamalar</i>	

Ekonomik Kod		2011
06	Sermaye Giderleri	400.000,00
Toplam Bütçe Kaynak İhtiyacı		400.000,00
Toplam Kaynak İhtiyacı		400.000,00

FAALİYET MALİYETLERİ TABLOSU

İdare Adı	BURSA NİLÜFER BELEDİYESİ
Performans Hedefi	1.8.3 Belediye bina ve tesislerinin hizmet kalitesi ve tasarruf sağlayacak şekilde yönetilmesi, bakım ve onarımlarının yapılması ve güvenliğinin sağlanması
Faaliyet Adı	5.Mücvir Alandaki Köylere Yönelik Hizmetler
Sorumlu Harcama Birimi veya Birimleri	Fen İşleri Müdürlüğü
<i>Açıklamalar</i>	

Ekonomik Kod		2011
06	Sermaye Giderleri	500.000,00
Toplam Bütçe Kaynak İhtiyacı		500.000,00
Toplam Kaynak İhtiyacı		500.000,00

FAALİYET MALİYETLERİ TABLOSU

İdare Adı	BURSA NİLÜFER BELEDİYESİ
Performans Hedefi	1.8.3 Belediye bina ve tesislerinin hizmet kalitesi ve tasarruf sağlayacak şekilde yönetilmesi, bakım ve onarımlarının yapılması ve güvenliğinin sağlanması
Faaliyet Adı	6.Makine Teçhizat Bakım ve onarımı
Sorumlu Harcama Birimi veya Birimleri	Ulaşım Hizmetleri Müdürlüğü
<i>Açıklamalar</i>	

Ekonomik Kod		2011
03	Mal ve Hizmet Alım Giderleri	100.000,00
Toplam Bütçe Kaynak İhtiyacı		100.000,00
Toplam Kaynak İhtiyacı		100.000,00

PERFORMANS HEDEFİ TABLOSU

İdare Adı	BURSA NİLÜFER BELEDİYESİ
Amaç	1.Kurum çalışanlarının, kaynakların ve süreçlerin iyi bir liderlikle yönlendirilerek daha yüksek paydaş memnuniyetine ve daha başarılı kurumsal performansa ulaşmak
Hedef	1.8 Belediyedeki tüm kaynakların etkin, verimli ve tasarruflu kullanılması sağlanacak, her türlü riske karşı korunmasını sağlayacak önlemler alınacaktır.
Performans Hedefi	1.8.4 Belediyeye ait arsa, bina ve lojman hizmetlerinin yürütülmesi
<i>Açıklamalar</i>	

Performans Göstergeleri		2009	2010	2011
1	Arsa ve binaların kiralarının ödenme oranı			100%
<i>Açıklama</i>				
2	Lojman ve diğer binaların ihtiyaçlarının sağlanma oranı			100%
<i>Açıklama</i>				

Faaliyetler		Kaynak İhtiyacı (2011) (TL)		
		Bütçe	Bütçe Dışı	Toplam
1	Arsa ve binaların kiralama işlemlerini yürütmek	1.025.000,00		1.025.000,00
2	Lojman ve diğer binaların gerekli hizmetlerini yürütmek	9.000,00		9.000,00
Genel Toplam		1.034.000,00	0,00	1.034.000,00

FAALİYET MALİYETLERİ TABLOSU

İdare Adı	BURSA NİLÜFER BELEDİYESİ
Performans Hedefi	1.8.4 Belediyeye ait arsa, bina ve lojman hizmetlerinin yürütülmesi
Faaliyet Adı	1.Arsa ve binaların kiralama işlemlerini yürütmek
Sorumlu Harcama Birimi veya Birimleri	İmar ve Şehircilik Müdürlüğü
<i>Açıklamalar</i>	

Ekonomik Kod		2011
03	Mal ve Hizmet Alım Giderleri	1.025.000,00
Toplam Bütçe Kaynak İhtiyacı		1.025.000,00
Toplam Kaynak İhtiyacı		1.025.000,00

FAALİYET MALİYETLERİ TABLOSU

İdare Adı	BURSA NİLÜFER BELEDİYESİ
------------------	---------------------------------

Performans Hedefi	1.8.4 Belediyeye ait arsa, bina ve lojman hizmetlerinin yürütülmesi
Faaliyet Adı	2.Lojman ve diğer binaların gerekli hizmetlerini yürütmek
Sorumlu Harcama Birimi veya Birimleri	İmar ve Şehircilik Müdürlüğü
<i>Açıklamalar</i>	

Ekonomik Kod		2011
03	Mal ve Hizmet Alım Giderleri	9.000,00
Toplam Bütçe Kaynak İhtiyacı		9.000,00
Toplam Kaynak İhtiyacı		9.000,00

PERFORMANS HEDEFİ TABLOSU

İdare Adı	BURSA NİLÜFER BELEDİYESİ
------------------	--------------------------

Amaç	1.Kurum çalışanlarının, kaynakların ve süreçlerin iyi bir liderlikle yönlendirilerek daha yüksek paydaş memnuniyetine ve daha başarılı kurumsal performansa ulaşmak
Hedef	1.8 Belediyedeki tüm kaynakların etkin, verimli ve tasarruflu kullanılması sağlanacak, her türlü riske karşı korunmasını sağlayacak önlemler alınacaktır.

Performans Hedefi	1.8.5 Belediye genelindeki araç ve makinalar ile ilgili hizmetlerin sağlanması.
<i>Açıklamalar</i>	

Performans Göstergeleri		2009	2010	2011
1	Araç ve Makinaların Bakımlarının Karşılama Oranı			95%
<i>Açıklama</i>				
2	Fenni Muayeneden 1. Seferde Geçme Oranı			60%
<i>Açıklama</i>				

3	Araç ve Makinaların Sigortalarının Zamanında Yapılma Oranı			100%
Açıklama				
4	Belediye Genelindeki Akaryakıt İhtiyacının Karşılanması			100%
Açıklama				

Faaliyetler		Kaynak İhtiyacı (2011) (TL)		
		Bütçe	Bütçe Dışı	Toplam
1	Belediye Genelindeki Akaryakıt İhtiyacının Giderilmesi	2.200.000,00		2.200.000,00
2	Belediye Genelindeki Araç Ve Makinaların Bakım Ve Onarımının Yapılması	700.000,00		700.000,00
3	Belediye Genelindeki Araç Ve Makinaların Sigorta Giderlerinin Karşılanması	56.000,00		56.000,00
4	Belediye Genelindeki Araç Ve Makinaların Kiralama Hizmet Giderlerinin Sağlanması	4.500.000,00		4.500.000,00
Genel Toplam		7.456.000,00	0,00	7.456.000,00

FAALİYET MALİYETLERİ TABLOSU

İdare Adı	BURSA NİLÜFER BELEDİYESİ
Performans Hedefi	1.8.5 Belediye genelindeki araç ve makinalar ile ilgili hizmetlerin sağlanması.
Faaliyet Adı	1.Belediye Genelindeki Akaryakıt İhtiyacının Giderilmesi
Sorumlu Harcama Birimi veya Birimleri	Ulaşım Hizmetleri Müdürlüğü
<i>Açıklamalar</i>	

Ekonomik Kod		2011
03	Mal ve Hizmet Alım Giderleri	2.200.000,00
Toplam Bütçe Kaynak İhtiyacı		2.200.000,00
Toplam Kaynak İhtiyacı		2.200.000,00

FAALİYET MALİYETLERİ TABLOSU

İdare Adı	BURSA NİLÜFER BELEDİYESİ
Performans Hedefi	1.8.5 Belediye genelindeki araç ve makinalar ile ilgili hizmetlerin sağlanması.
Faaliyet Adı	2.Belediye Genelindeki Araç Ve Makinaların Bakım Ve Onarımının Yapılması
Sorumlu Harcama Birimi veya Birimleri	Ulaşım Hizmetleri Müdürlüğü
<i>Açıklamalar</i>	

Ekonomik Kod		2011
03	Mal ve Hizmet Alım Giderleri	700.000,00
Toplam Bütçe Kaynak İhtiyacı		700.000,00
Toplam Kaynak İhtiyacı		700.000,00

FAALİYET MALİYETLERİ TABLOSU

İdare Adı	BURSA NİLÜFER BELEDİYESİ
Performans Hedefi	1.8.5 Belediye genelindeki araç ve makinalar ile ilgili hizmetlerin sağlanması.
Faaliyet Adı	3.Belediye Genelindeki Araç Ve Makinaların Sigorta Giderlerinin Karşlanması
Sorumlu Harcama Birimi veya Birimleri	Ulaşım Hizmetleri Müdürlüğü
<i>Açıklamalar</i>	

Ekonomik Kod		2011
03	Mal ve Hizmet Alım Giderleri	56.000,00
Toplam Bütçe Kaynak İhtiyacı		56.000,00
Toplam Kaynak İhtiyacı		56.000,00

FAALİYET MALİYETLERİ TABLOSU

İdare Adı	BURSA NİLÜFER BELEDİYESİ
Performans Hedefi	1.8.5 Belediye genelindeki araç ve makinalar ile ilgili hizmetlerin sağlanması.
Faaliyet Adı	4.Belediye Genelindeki Araç Ve Makinaların Kiralama Hizmet Giderlerinin Sağlanması
Sorumlu Harcama Birimi veya Birimleri	Ulaşım Hizmetleri Müdürlüğü
Açıklamalar	

Ekonomik Kod		2011
03	Mal ve Hizmet Alım Giderleri	4.500.000,00
Toplam Bütçe Kaynak İhtiyacı		4.500.000,00
Toplam Kaynak İhtiyacı		4.500.000,00

PERFORMANS HEDEFİ TABLOSU

İdare Adı	BURSA NİLÜFER BELEDİYESİ
------------------	---------------------------------

Amaç	1.Kurum çalışanlarının, kaynakların ve süreçlerin iyi bir liderlikle yönlendirilerek daha yüksek paydaş memnuniyetine ve daha başarılı kurumsal performansa ulaşmak
Hedef	1.9 Bütçe gerçekleştirme oranını artırmak.

Performans Hedefi	1.9.1.İyi bir planlama ve bütçe yönetimi ile yüksek bütçe gerçekleştirme oranının sağlanması
Açıklamalar	

Performans Göstergeleri		2009	2010	2011
1	Bütçe gerçekleştirme oranı	75%	80%	85%
Açıklama				

Faaliyetler	Kaynak İhtiyacı (2011) (TL)		
	Bütçe	Bütçe Dışı	Toplam

1	Harcama birimlerinin, bütçe tekliflerini stratejik plan ve performans programına uygun şekilde hazırlamaları ve yıl içinde düzenli olarak takip etmelerinin sağlanması	0,00		0,00
Genel Toplam		0,00	0,00	0,00

PERFORMANS HEDEFİ TABLOSU

İdare Adı	BURSA NİLÜFER BELEDİYESİ
------------------	--------------------------

Amaç	1.Kurum çalışanlarının, kaynakların ve süreçlerin iyi bir liderlikle yönlendirilerek daha yüksek paydaş memnuniyetine ve daha başarılı kurumsal performansa ulaşmak
Hedef	1.10 Kurum politika ve stratejileri doğrultusunda gelişen teknolojiler takip edilerek bilişim sisteminin sürdürülebilirliği, yaygınlaşması ve güvenliği sağlanacaktır.

Performans Hedefi	1.10.1Gelişen teknolojilere göre uygulamaların yenilenerek tüm sistemin sürekli, güvenli ve daha hızlı erişim imkanı sağlamak.
Açıklamalar	

Performans Göstergeleri		2009	2010	2011
1	Web Sitesinin Aktif Olma Oranı	95%	98%	98%
Açıklama				
2	Exchange aktif olma Oranı	90%	96%	97%
Açıklama				

3	Arazı Giderme süresi	14 Saat	13 saat	12 saat
Açıklama				

Faaliyetler		Kaynak İhtiyacı (2011) (TL)		
		Bütçe	Bütçe Dışı	Toplam
1	Mevcut Bilgi Politikasının sürdürülebilirliğinin sağlanması	479.600,00		479.600,00
2	Hizmetlerin etkinliklerin ve E-belediye faaliyetlerinin bilinirliğini yeni teknolojik araçlarla uygulama yöntemlerini geliştirmek	348.800,00		348.800,00
3	e-paylaşım platformunun oluşturulması	126.000,00		126.000,00
Genel Toplam		954.400,00	0,00	954.400,00

FAALİYET MALİYETLERİ TABLOSU

İdare Adı	BURSA NİLÜFER BELEDİYESİ
Performans Hedefi	1.10.1Gelişen teknolojilere göre uygulamaların yenilenerek tüm sistemin sürekli, güvenli ve daha hızlı erişim imkanı sağlamak.
Faaliyet Adı	1.Mevcut Bilgi Politikasının sürdürülebilirliğinin sağlanması
Sorumlu Harcama Birimi veya Birimleri	Bilgi İşlem Müdürlüğü
<i>Açıklamalar</i>	

Ekonomik Kod		2011
03	Mal ve Hizmet Alım Giderleri	175.600,00
06	Sermaye Giderleri	304.000,00
Toplam Bütçe Kaynak İhtiyacı		479.600,00
Toplam Kaynak İhtiyacı		479.600,00

FAALİYET MALİYETLERİ TABLOSU

İdare Adı	BURSA NİLÜFER BELEDİYESİ
Performans Hedefi	1.10.1Gelişen teknolojilere göre uygulamaların yenilenerek tüm sistemin sürekli, güvenli ve daha hızlı erişim imkanı sağlamak.
Faaliyet Adı	2.Hizmetlerin etkinliklerin ve E-belediye faaliyetlerinin bilinirliğini yeni teknolojik araçlarla uygulama yöntemlerini geliştirmek
Sorumlu Harcama Birimi veya Birimleri	Bilgi İşlem Müdürlüğü
<i>Açıklamalar</i>	

Ekonomik Kod		2011
03	Mal ve Hizmet Alım Giderleri	77.500,00
06	Sermaye Giderleri	271.300,00
Toplam Bütçe Kaynak İhtiyacı		348.800,00
Toplam Kaynak İhtiyacı		348.800,00

İdare Adı	BURSA NİLÜFER BELEDİYESİ
Performans Hedefi	1.10.1Gelişen teknolojilere göre uygulamaların yenilenerek tüm sistemin sürekli, güvenli ve daha hızlı erişim imkanı sağlamak.
Faaliyet Adı	3.e-paylaşım platformunun oluşturulması
Sorumlu Harcama Birimi veya Birimleri	Bilgi İşlem Müdürlüğü
<i>Açıklamalar</i>	

Ekonomik Kod		2011
03	Mal ve Hizmet Alım Giderleri	20.000,00
06	Sermaye Giderleri	106.000,00
Toplam Bütçe Kaynak İhtiyacı		126.000,00
Toplam Kaynak İhtiyacı		126.000,00

PERFORMANS HEDEFİ TABLOSU

İdare Adı	BURSA NİLÜFER BELEDİYESİ			
Amaç	2.Nilüferlilerin sağlıklı, kaliteli ve çağdaş yaşam standartlarında bir yaşam sürdürebileceği, yaşayanların haklarını ön plana alan belediyeçilik hizmetlerini sunmak			
Hedef	2.1 Nilüfer'in geleceğe yönelik yaşanabilir, sağlıklı ve güvenli yaşamın tesis edildiği, planlı bir kent olmasını sağlamak.			
Performans Hedefi	2.1.1 Gerekli bölgelerde imar planlarının, 18. madde uygulamalarının ve kamulaştırma işlemlerinin yapılması			
Açıklamalar				
Performans Göstergeleri				
		2009	2010	2011
1	Kent planlaması ve estetiği konusunda memnuniyet (VMA)	68%	70%	71%
Açıklama				

2	Yeni imara açılan alanlarının uygulama imar planlarının tamamlanma oranı	0%	30%	40%
Açıklama				
3	18. Madde uygulamalarının tamamlanma oranı			90%
Açıklama				
4	Kamulaştırma işlemlerinin tamamlanma oranı			90%
Açıklama				

Faaliyetler		Kaynak İhtiyacı (2011) (TL)		
		Bütçe	Bütçe Dışı	Toplam
1	Görükle Büyükşehir'de 1/1000 ölçekli uygulama imar planlarının yapılması	0,00		0,00
2	Görükle İrfaniye'de 18. Madde uygulamasının yapılması	70.000,00		70.000,00
3	Görükle Gökçe'de 18. Madde uygulamasının yapılması	60.000,00		60.000,00
4	Görükle Büyükşehir'de 18. Madde uygulamasının yapılması	60.000,00		60.000,00
5	Hasanağa 1/1000 ölçekli Uygulama İmar Planının yapılması	0,00		0,00
6	Hasanağa'da 18. madde uygulamasının yapılması	60.000,00		60.000,00
7	Gümüštepe ve Demirci'de 1/1000 ölçekli Uygulama İmar Planının yapılması	0,00		0,00
8	Nilüfer İlçesi içerisinde yer alan muhtelif parsel ve binaların kamulaştırılması	950.000,00		950.000,00
9	Gümüštepe ve Demirci'de 18. madde uygulamasının yapılması	200.000,00		200.000,00
10	1/1000 ölçekli Yaylacık Uygulama İmar Planlarının hazırlanması	0,00		0,00
11	1/1000 ölçekli Doğanköy Uygulama İmar Planlarının hazırlanması	0,00		0,00
12	1/1000 ölçekli Yolçatı Uygulama İmar Planlarının hazırlanması	0,00		0,00
13	Kayapa Topluluk Bölgesi ve Görükle Mera Mevkii 1/1000 ölçekli Uygulama İmar Planının yapılması	500.000,00		500.000,00
Genel Toplam		1.900.000,00	0,00	1.900.000,00

FAALİYET MALİYETLERİ TABLOSU

İdare Adı	BURSA NİLÜFER BELEDİYESİ
Performans Hedefi	2.1.1 Gerekli bölgelerde imar planlarının, 18. madde uygulamalarının ve kamulaştırma işlemlerinin yapılması
Faaliyet Adı	2.Görükle İrfaniye'de 18. Madde uygulamasının yapılması
Sorumlu Harcama Birimi veya Birimleri	İmar ve Şehircilik Müdürlüğü
<i>Açıklamalar</i>	

Ekonomik Kod		2011
03	Mal ve Hizmet Alım Giderleri	70.000,00
Toplam Bütçe Kaynak İhtiyacı		70.000,00
Toplam Kaynak İhtiyacı		70.000,00

FAALİYET MALİYETLERİ TABLOSU

İdare Adı	BURSA NİLÜFER BELEDİYESİ
Performans Hedefi	2.1.1 Gerekli bölgelerde imar planlarının, 18. madde uygulamalarının ve kamulaştırma işlemlerinin yapılması
Faaliyet Adı	3.Görükle Gökçe'de 18. Madde uygulamasının yapılması
Sorumlu Harcama Birimi veya Birimleri	İmar ve Şehircilik Müdürlüğü
<i>Açıklamalar</i>	

Ekonomik Kod		2011
03	Mal ve Hizmet Alım Giderleri	60.000,00
Toplam Bütçe Kaynak İhtiyacı		60.000,00
Toplam Kaynak İhtiyacı		60.000,00

FAALİYET MALİYETLERİ TABLOSU

İdare Adı	BURSA NİLÜFER BELEDİYESİ
Performans Hedefi	2.1.1 Gerekli bölgelerde imar planlarının, 18. madde uygulamalarının ve kamulaştırma işlemlerinin yapılması
Faaliyet Adı	4.Görükle Büyükbalklı'da 18. Madde uygulamasının yapılması
Sorumlu Harcama Birimi veya Birimleri	İmar ve Şehircilik Müdürlüğü
<i>Açıklamalar</i>	

Ekonomik Kod		2011
03	Mal ve Hizmet Alım Giderleri	60.000,00
Toplam Bütçe Kaynak İhtiyacı		60.000,00
Toplam Kaynak İhtiyacı		60.000,00

FAALİYET MALİYETLERİ TABLOSU

İdare Adı	BURSA NİLÜFER BELEDİYESİ
Performans Hedefi	2.1.1 Gerekli bölgelerde imar planlarının, 18. madde uygulamalarının ve kamulaştırma işlemlerinin yapılması
Faaliyet Adı	6.Hasanağa'da 18. madde uygulamasının yapılması
Sorumlu Harcama Birimi veya Birimleri	İmar ve Şehircilik Müdürlüğü
<i>Açıklamalar</i>	

Ekonomik Kod		2011
03	Mal ve Hizmet Alım Giderleri	60.000,00
Toplam Bütçe Kaynak İhtiyacı		60.000,00
Toplam Kaynak İhtiyacı		60.000,00

FAALİYET MALİYETLERİ TABLOSU

İdare Adı	BURSA NİLÜFER BELEDİYESİ
Performans Hedefi	2.1.1 Gerekli bölgelerde imar planlarının, 18. madde uygulamalarının ve kamulaştırma işlemlerinin yapılması
Faaliyet Adı	8.Nilüfer İlçesi içerisinde yer alan muhtelif parsel ve binaların kamulaştırılması
Sorumlu Harcama Birimi veya Birimleri	İmar ve Şehircilik Müdürlüğü
<i>Açıklamalar</i>	

Ekonomik Kod		2011
03	Mal ve Hizmet Alım Giderleri	950.000,00
Toplam Bütçe Kaynak İhtiyacı		950.000,00
Toplam Kaynak İhtiyacı		950.000,00

FAALİYET MALİYETLERİ TABLOSU

İdare Adı	BURSA NİLÜFER BELEDİYESİ
Performans Hedefi	2.1.1 Gerekli bölgelerde imar planlarının, 18. madde uygulamalarının ve kamulaştırma işlemlerinin yapılması
Faaliyet Adı	9.Gümüştepe ve Demirci'de 18. madde uygulamasının yapılması
Sorumlu Harcama Birimi veya Birimleri	İmar ve Şehircilik Müdürlüğü
<i>Açıklamalar</i>	

Ekonomik Kod		2011
03	Mal ve Hizmet Alım Giderleri	200.000,00
Toplam Bütçe Kaynak İhtiyacı		200.000,00
Toplam Kaynak İhtiyacı		200.000,00

FAALİYET MALİYETLERİ TABLOSU

İdare Adı	BURSA NİLÜFER BELEDİYESİ
Performans Hedefi	2.1.1 Gerekli bölgelerde imar planlarının, 18. madde uygulamalarının ve kamulaştırma işlemlerinin yapılması
Faaliyet Adı	13. Kayapa Toplukonut Bölgesi ve Görükle Mera Mevkii 1/1000 ölçekli Uygulama İmar Planının yapılması
Sorumlu Harcama Birimi veya Birimleri	İmar ve Şehircilik Müdürlüğü
<i>Açıklamalar</i>	

Ekonomik Kod		2011
03	Mal ve Hizmet Alım Giderleri	500.000,00
Toplam Bütçe Kaynak İhtiyacı		500.000,00
Toplam Kaynak İhtiyacı		500.000,00

PERFORMANS HEDEFİ TABLOSU

İdare Adı	BURSA NİLÜFER BELEDİYESİ
------------------	---------------------------------

Amaç	2.Nilüferlilerin sağlıklı, kaliteli ve çağdaş yaşam standartlarında bir yaşam sürdürebileceği, yaşayanların haklarını ön plana alan belediyecilik hizmetlerini sunmak
Hedef	2.1 Nilüfer'in geleceğe yönelik yaşanabilir, sağlıklı ve güvenli yaşamın tesis edildiği, planlı bir kent olmasını sağlamak.

Performans Hedefi	2.1.2 Planlanan alanların bulvar, meydan, cadde ve sokak isimlerinin ve kapı numaralarının numarataj yönetmeliği doğrultusunda verilmesinin sağlanması
<i>Açıklamalar</i>	

Performans Göstergeleri		2009	2010	2011
1	Cadde, sokak isimlerinin ve kapı numaralarının verilme oranı			100%
<i>Açıklama</i>				

2	Cadde, sokak ve kapı numaraları tabelalarının yapılma oranı		90%
Açıklama			

Faaliyetler		Kaynak İhtiyacı (2011) (TL)		
		Bütçe	Bütçe Dışı	Toplam
1	Yeni planlanan alanlarda cadde ve sokak isimlerinin verilmesi ve kapı numaralarının belirlenmesi	0,00		0,00
2	Yeni isimlendirilen cadde, sokak ve kapı numaraları tabelalarının yapılması ve montajı	100.000,00		100.000,00
Genel Toplam		100.000,00	0,00	100.000,00

FAALİYET MALİYETLERİ TABLOSU

İdare Adı	BURSA NİLÜFER BELEDİYESİ
Performans Hedefi	2.1.2 Planlanan alanların bulvar, meydan, cadde ve sokak isimlerinin ve kapı numaralarının numarataj yönetmeliği doğrultusunda verilmesinin sağlanması
Faaliyet Adı	2.Yeni isimlendirilen cadde, sokak ve kapı numaraları tabelalarının yapılması ve montajı
Sorumlu Harcama Birimi veya Birimleri	İmar ve Şehircilik Müdürlüğü
<i>Açıklamalar</i>	

Ekonomik Kod		2011
03	Mal ve Hizmet Alım Giderleri	100.000,00
Toplam Bütçe Kaynak İhtiyacı		100.000,00

Toplam Kaynak İhtiyacı	100.000,00
-------------------------------	------------

PERFORMANS HEDEFİ TABLOSU

İdare Adı	BURSA NİLÜFER BELEDİYESİ
------------------	--------------------------

Amaç	2.Nilüferlilerin sağlıklı, kaliteli ve çağdaş yaşam standartlarında bir yaşam sürdürebileceği, yaşayanların haklarını ön plana alan belediyeçilik hizmetlerini sunmak
Hedef	2.1 Nilüfer'in geleceğe yönelik yaşanabilir, sağlıklı ve güvenli yaşamın tesis edildiği, planlı bir kent olmasını sağlamak.

Performans Hedefi	2.1.7 Kentsel meydanların oluşturulması ve düzenlenmesi
Açıklamalar	

Performans Göstergeleri		2009	2010	2011
1	Planlanan imalatın tamamlanması			1 adet
Açıklama				

Faaliyetler		Kaynak İhtiyacı (2011) (TL)		
		Bütçe	Bütçe Dışı	Toplam
1	Odunluk meydan düzenlemesi	300.000,00		300.000,00
Genel Toplam		300.000,00	0,00	300.000,00

FAALİYET MALİYETLERİ TABLOSU

İdare Adı	BURSA NİLÜFER BELEDİYESİ
Performans Hedefi	2.1.7 Kentsel meydanların oluşturulması ve düzenlenmesi
Faaliyet Adı	2.Odunluk meydan düzenlemesi
Sorumlu Harcama Birimi veya Birimleri	Fen İşleri Müdürlüğü
<i>Açıklamalar</i>	

Ekonomik Kod		2011
06	Sermaye Giderleri	300.000,00
Toplam Bütçe Kaynak İhtiyacı		300.000,00
Toplam Kaynak İhtiyacı		300.000,00

PERFORMANS HEDEFİ TABLOSU

İdare Adı	BURSA NİLÜFER BELEDİYESİ		
Amaç	2.Nilüferlilerin sağlıklı, kaliteli ve çağdaş yaşam standartlarında bir yaşam sürdürebileceği, yaşayanların haklarını ön plana alan belediyeçilik hizmetlerini sunmak		
Hedef	2.1 Nilüfer'in geleceğe yönelik yaşanabilir, sağlıklı ve güvenli yaşamın tesis edildiği, planlı bir kent olmasını sağlamak.		
Performans Hedefi	2.1.8 Taksi durakları yapılması		
Açıklamalar			
Performans Göstergeleri	2009	2010	2011

1	Planlanan imalatın tamamlanması		4
Açıklama			

Faaliyetler		Kaynak İhtiyacı (2011) (TL)		
		Bütçe	Bütçe Dışı	Toplam
1	Muhtelif alanlarda taksi durakları yapılması	400.000		400.000,00
Genel Toplam		400.000,00	0,00	400.000,00

FAALİYET MALİYETLERİ TABLOSU

İdare Adı	BURSA NİLÜFER BELEDİYESİ
Performans Hedefi	2.1.8 Taksi durakları yapılması
Faaliyet Adı	1.Muhtelif alanlarda taksi durakları yapılması
Sorumlu Harcama Birimi veya Birimleri	Fen İşleri Müdürlüğü
<i>Açıklamalar</i>	

Ekonomik Kod		2011
06	Sermaye Giderleri	400.000,00

Toplam Bütçe Kaynak İhtiyacı	400.000,00
Toplam Kaynak İhtiyacı	400.000,00

PERFORMANS HEDEFİ TABLOSU

İdare Adı	BURSA NİLÜFER BELEDİYESİ
------------------	--------------------------

Amaç	2.Nilüferlilerin sağlıklı, kaliteli ve çağdaş yaşam standartlarında bir yaşam sürdürebileceği, yaşayanların haklarını ön plana alan belediyeçilik hizmetlerini sunmak
Hedef	2.1 Nilüfer'in geleceğe yönelik yaşanabilir, sağlıklı ve güvenli yaşamın tesis edildiği, planlı bir kent olmasını sağlamak.

Performans Hedefi	2.1.9 Pazar yerleri yapılması
Açıklamalar	

Performans Göstergeleri	2009	2010	2011
--------------------------------	-------------	-------------	-------------

1	Planlanan imalatın tamamlanması			20%
Odunluk Pazar Yeri Yapılması				
2	Planlanan imalatın tamamlanması		7.69%	92.31%
İhsaniye Sabit Pazaryeri				
3	Planlanan imalatın tamamlanması			100%
Akçalar Yeni Pazar Yeri Yapımı				

Faaliyetler		Kaynak İhtiyacı (2011) (TL)		
		Bütçe	Bütçe Dışı	Toplam
1	Odunluk Pazar Yeri Yapılması	50.000,00		50.000,00
2	İhsaniye Sabit Pazaryeri	4.900.000,00		4.900.000,00
3	Akçalar Yeni Pazar Yeri Yapımı	100.000,00		100.000,00
4	Görükle Kurtuluş Mah. Semt Pazarının Üzerinin Kapanması	50.000,00		50.000,00
5	Ataevler Pazaryeri Projesi	Yap-İşlet-Devret		0,00
6	Nilüfer Elişi Pazarı	Ortak İşbirliği		0,00
Genel Toplam		5.100.000,00	0,00	5.100.000,00

FAALİYET MALİYETLERİ TABLOSU

İdare Adı	BURSA NİLÜFER BELEDİYESİ
Performans Hedefi	2.1.9 Pazar yerleri yapılması
Faaliyet Adı	1.Odunluk Pazar Yeri Yapılması
Sorumlu Harcama Birimi veya Birimleri	Fen İşleri Müdürlüğü
<i>Açıklamalar</i>	

Ekonomik Kod		2011
06	Sermaye Giderleri	50.000,00

Toplam Bütçe Kaynak İhtiyacı	50.000,00
Toplam Kaynak İhtiyacı	50.000,00

FAALİYET MALİYETLERİ TABLOSU

İdare Adı	BURSA NİLÜFER BELEDİYESİ
Performans Hedefi	2.1.9 Pazar yerleri yapılması
Faaliyet Adı	2.İhsaniye Sabit Pazaryeri
Sorumlu Harcama Birimi veya Birimleri	Fen İşleri Müdürlüğü
<i>Açıklamalar</i>	

Ekonomik Kod		2011
03	Mal ve Hizmet Alım Giderleri	4.900.000,00
Toplam Bütçe Kaynak İhtiyacı		4.900.000,00
Toplam Kaynak İhtiyacı		4.900.000,00

FAALİYET MALİYETLERİ TABLOSU

İdare Adı	BURSA NİLÜFER BELEDİYESİ
Performans Hedefi	2.1.9 Pazar yerleri yapılması
Faaliyet Adı	3.Akçalar Yeni Pazar Yeri Yapımı
Sorumlu Harcama Birimi veya Birimleri	Fen İşleri Müdürlüğü
<i>Açıklamalar</i>	

Ekonomik Kod	2011
---------------------	-------------

06	Sermaye Giderleri	100.000,00
Toplam Bütçe Kaynak İhtiyacı		100.000,00
Toplam Kaynak İhtiyacı		100.000,00

FAALİYET MALİYETLERİ TABLOSU

İdare Adı	BURSA NİLÜFER BELEDİYESİ
Performans Hedefi	2.1.9 Pazar yerleri yapılması
Faaliyet Adı	4.Görükle Kurtuluş Mah. Semt Pazarının Üzerinin Kapanması
Sorumlu Harcama Birimi veya Birimleri	Fen İşleri Müdürlüğü
<i>Açıklamalar</i>	

Ekonomik Kod		2011
04	Faiz Giderleri	50.000,00
Toplam Bütçe Kaynak İhtiyacı		50.000,00
Toplam Kaynak İhtiyacı		50.000,00

PERFORMANS HEDEFİ TABLOSU

İdare Adı	BURSA NİLÜFER BELEDİYESİ
Amaç	2.Nilüferlilerin sağlıklı, kaliteli ve çağdaş yaşam standartlarında bir yaşam sürdürebileceği, yaşayanların haklarını ön plana alan belediyeçilik hizmetlerini sunmak
Hedef	2.1 Nilüfer'in geleceğe yönelik yaşanabilir, sağlıklı ve güvenli yaşamın tesis edildiği, planlı bir kent olmasını sağlamak.
Performans Hedefi	2.1.11 Nilüfer İlçesinde imar, planlama ve kent estetiği açısından ihtiyaçların karşılanması
<i>Açıklamalar</i>	

--

Performans Göstergeleri		2009	2010	2011
1	Gölyazı koruma amaçlı imar planının değerlendirilmesi tamamlanma oranı			100%
Açıklama				

Faaliyetler		Kaynak İhtiyacı (2011) (TL)		
		Bütçe	Bütçe Dışı	Toplam
1	Gölyazı koruma amaçlı imar planının değerlendirilmesi	0,00		0,00
2	Hasanağa ve Kayapa bölgelerinde ucuz konut üretiminin sağlanması	0,00		0,00
Genel Toplam		0,00	0,00	0,00

PERFORMANS HEDEFİ TABLOSU

İdare Adı	BURSA NİLÜFER BELEDİYESİ
------------------	--------------------------

Amaç	2.Nilüferlilerin sağlıklı, kaliteli ve çağdaş yaşam standartlarında bir yaşam sürdürebileceği, yaşayanların haklarını ön plana alan belediyeçilik hizmetlerini sunmak
Hedef	2.1 Nilüfer'in geleceğe yönelik yaşanabilir, sağlıklı ve güvenli yaşamın tesis edildiği, planlı bir kent olmasını sağlamak.

Performans Hedefi	2.1.13 Nilüfer'in geleceğe yönelik yaşanabilir ve sağlıklı bir kent olması yönünde Belediyemizce hazırlanan projelerin gerçekleştirilmesi
Açıklamalar	

Performans Göstergeleri		2009	2010	2011
1	Projenin gerçekleşme oranı			70%
Açıklama				

Faaliyetler		Kaynak İhtiyacı (2011) (TL)		
		Bütçe	Bütçe Dışı	Toplam
1	Altınşehir Ticaret Merkezi	Yap-İşlet-Devret		0,00
Genel Toplam		0,00	0,00	0,00

PERFORMANS HEDEFİ TABLOSU

İdare Adı	BURSA NİLÜFER BELEDİYESİ
Amaç	2.Nilüferlilerin sağlıklı, kaliteli ve çağdaş yaşam standartlarında bir yaşam sürdürebileceği, yaşayanların haklarını ön plana alan belediyeçilik hizmetlerini sunmak
Hedef	2.2 Nilüfer`in herhangi bir doğal afet, yangın vb. risklere karşı hazır olmasını sağlayacak önlemlerin alınmasını ve en az zararla atlatılmasını sağlamak amacıyla tüm kurum ve kuruluşlarla etkin bir koordinasyon ve işbirliği oluşturulacaktır.
Performans Hedefi	2.2.1 Nilüfer'in sağlıklı ve güvenli bir kent olması yönünde çalışma yapılması
Açıklamalar	

Performans Göstergeleri		2009	2010	2011
1	Nilüfer'deki mevcut binaların deprem analizlerinin yapılma ve sisteme kaydedilme oranı	86%	92%	100%
Açıklama				
2	Riskli yapılar ile ilgili gerekli tebligatların yapılma oranı			100%
Açıklama				

Faaliyetler		Kaynak İhtiyacı (2011) (TL)		
		Bütçe	Bütçe Dışı	Toplam
1	Nilüfer'de 1999 yılından önce yapılmış olan binaların deprem analizlerinin yaptırılması ve verilerin sisteme kaydedilmesi	80.000,00		80.000,00
2	Riski olarak belirlenen binalar için gerekli önlemlerin alınması yönünde apartman yöneticiliğine tebligatların yapılması	0,00		0,00
Genel Toplam		80.000,00	0,00	80.000,00

FAALİYET MALİYETLERİ TABLOSU

İdare Adı	BURSA NİLÜFER BELEDİYESİ
Performans Hedefi	2.2.1 Nilüfer'in sağlıklı ve güvenli bir kent olması yönünde çalışma yapılması
Faaliyet Adı	1.Nilüfer'de 1999 yılından önce yapılmış olan binaların deprem analizlerinin yaptırılması ve verilerin sisteme kaydedilmesi
Sorumlu Harcama Birimi veya Birimleri	İmar ve Şehircilik Müdürlüğü
Açıklamalar	
<i>Nilüfer'de yer alan 1999 yılı öncesinde yapılmış yapıların İnşaat Mühendisleri Odası ile yapılan protokole bağlı olarak deprem analizlerinin yapılması, bunların sisteme aktarılması ve gerekli önlemlerin alınması yönünde bilgilendirme çalışmalarının yürütülmesini kapsamaktadır.</i>	

Ekonomik Kod	2011
---------------------	-------------

03	Mal ve Hizmet Alım Giderleri	80.000,00
Toplam Bütçe Kaynak İhtiyacı		80.000,00
Toplam Kaynak İhtiyacı		80.000,00

PERFORMANS HEDEFİ TABLOSU

İdare Adı	BURSA NİLÜFER BELEDİYESİ
Amaç	2.Nilüferlilerin sağlıklı, kaliteli ve çağdaş yaşam standartlarında bir yaşam sürdürebileceği, yaşayanların haklarını ön plana alan belediyecilik hizmetlerini sunmak
Hedef	2.2 Nilüfer`in herhangi bir doğal afet, yangın vb. risklere karşı hazır olmasını sağlayacak önlemlerin alınmasını ve en az zararla atlatılmasını sağlamak amacıyla tüm kurum ve kuruluşlarla etkin bir koordinasyon ve işbirliği oluşturulacaktır.
Performans Hedefi	2.2.2 Afet riskine karşı gerekli önlemlerin alınması ve sistemlerin kurulmasının sağlanması
Açıklamalar	

Performans Göstergeleri		2009	2010	2011
1	ABB (Afet Bilgi Bankası) ve Kent Bilgi Sisteminin güncelleştirilme oranı			100%
Açıklama				
2	Deprem öncü işaretleri izleme istasyonları bakım onarım sayısı			12 kez
Açıklama				
3	NAK Tatbikat sayısı			1 kez
Açıklama				

Faaliyetler		Kaynak İhtiyacı (2011) (TL)		
		Bütçe	Bütçe Dışı	Toplam
1	ABB (Afet Bilgi Bankası) ve Kent Bilgi Sisteminin güncelleştirilmesini sağlamak	500,00		500,00
2	Deprem öncü işaretleri izleme istasyonları bakım onarımlarının yapılmasını sağlamak	9.000,00		9.000,00
3	Afet Konteynırlarının bakım onarımlarının yapılmasını sağlamak (eksikliklerinin giderilmesi)	5.000,00		5.000,00
4	NAK (Nilüfer Arama-Kurtarma Ekibi) eğitilmesi ve tatbikat yapması	0,00		0,00
Genel Toplam		14.500,00	0,00	14.500,00

FAALİYET MALİYETLERİ TABLOSU

İdare Adı	BURSA NİLÜFER BELEDİYESİ
Performans Hedefi	2.2.2 Afet riskine karşı gerekli önlemlerin alınması ve sistemlerin kurulmasının sağlanması
Faaliyet Adı	1.ABB (Afet Bilgi Bankası) ve Kent Bilgi Sisteminin güncelleştirilmesini sağlamak
Sorumlu Harcama Birimi veya Birimleri	Destek Hizmetleri Müdürlüğü
<i>Açıklamalar</i>	

Ekonomik Kod	2011
--------------	------

03	Mal ve Hizmet Alım Giderleri	500,00
Toplam Bütçe Kaynak İhtiyacı		500,00
Toplam Kaynak İhtiyacı		500,00

FAALİYET MALİYETLERİ TABLOSU

İdare Adı	BURSA NİLÜFER BELEDİYESİ
Performans Hedefi	2.2.2 Afet riskine karşı gerekli önlemlerin alınması ve sistemlerin kurulmasının sağlanması
Faaliyet Adı	2.Deprem öncü işaretleri izleme istasyonları bakım onarımlarının yapılmasını sağlamak
Sorumlu Harcama Birimi veya Birimleri	Destek Hizmetleri Müdürlüğü
<i>Açıklamalar</i>	

Ekonomik Kod		2011
03	Mal ve Hizmet Alım Giderleri	9.000,00
Toplam Bütçe Kaynak İhtiyacı		9.000,00
Toplam Kaynak İhtiyacı		9.000,00

FAALİYET MALİYETLERİ TABLOSU

İdare Adı	BURSA NİLÜFER BELEDİYESİ
Performans Hedefi	2.2.2 Afet riskine karşı gerekli önlemlerin alınması ve sistemlerin kurulmasının sağlanması
Faaliyet Adı	3.Afet Konteynırlarının bakım onarımlarının yapılmasını sağlamak (eksikliklerinin giderilmesi)
Sorumlu Harcama Birimi veya Birimleri	Destek Hizmetleri Müdürlüğü
<i>Açıklamalar</i>	

Ekonomik Kod	2011
---------------------	-------------

03	Mal ve Hizmet Alım Giderleri	5.000,00
Toplam Bütçe Kaynak İhtiyacı		5.000,00
Toplam Kaynak İhtiyacı		5.000,00

PERFORMANS HEDEFİ TABLOSU

İdare Adı	BURSA NİLÜFER BELEDİYESİ
Amaç	2.Nilüferlilerin sağlıklı, kaliteli ve çağdaş yaşam standartlarında bir yaşam sürdürebileceği, yaşayanların haklarını ön plana alan belediyeçilik hizmetlerini sunmak
Hedef	2.3 Yaşanabilir, sağlıklı ve sürdürülebilir bir kentsel çevre için Nilüfer’de yaşayanları etkileyen çevre sorunları tespit edilerek, bu sorunlara müdahale yöntemlerinin geliştirilmesi, kirlilik kaynaklarının denetim altına alınması, çevreye ve insan sağlığına olumsuz etkilerinin giderilmesi sağlanacaktır.

Performans Hedefi	2.3.1 Çevre sorunları hakkında haklın bilinçlenmesini sağlayacak etkinliklerin yapılması.
Açıklamalar	

Performans Göstergeleri		2009	2010	2011
1	Geziye götürülen okul sayısı		23	25
Açıklama				

Faaliyetler		Kaynak İhtiyacı (2011) (TL)		
		Bütçe	Bütçe Dışı	Toplam
1	Öğrencilerin Hamitler Katı Atık Depolama Sahası ve Doburca İçme Suyu Arıtma Tesislerine götürülmesi	4.000,00		4.000,00
Genel Toplam		4.000,00	0,00	4.000,00

FAALİYET MALİYETLERİ TABLOSU

İdare Adı	BURSA NİLÜFER BELEDİYESİ
Performans Hedefi	2.3.1 Çevre sorunları hakkında haklın bilinçlenmesini sağlayacak etkinliklerin yapılması.
Faaliyet Adı	1.Öğrencilerin Hamitler Katı Atık Depolama Sahası ve Doburca İçme Suyu Arıtma Tesislerine götürülmesi
Sorumlu Harcama Birimi veya Birimleri	Sağlık İşleri Müdürlüğü
<i>Açıklamalar</i>	

Ekonomik Kod		2011
03	Mal ve Hizmet Alım Giderleri	4.000,00
Toplam Bütçe Kaynak İhtiyacı		4.000,00
Toplam Kaynak İhtiyacı		4.000,00

PERFORMANS HEDEFİ TABLOSU

İdare Adı	BURSA NİLÜFER BELEDİYESİ
Amaç	2.Nilüferlilerin sağlıklı, kaliteli ve çağdaş yaşam standartlarında bir yaşam sürdürebileceği, yaşayanların haklarını ön plana alan belediyeçilik hizmetlerini sunmak
Hedef	2.3 Yaşanabilir, sağlıklı ve sürdürülebilir bir kentsel çevre için Nilüfer’de yaşayanları etkileyen çevre sorunları tespit edilerek, bu sorunlara müdahale yöntemlerinin geliştirilmesi, kirlilik kaynaklarının denetim altına alınması, çevreye ve insan sağlığına olumsuz etkilerinin giderilmesi sağlanacaktır.

Performans Hedefi	2.3.2 İlçedeki kirlilik kaynaklarının tespit edilerek, izlenmesi ve kontrol altına alınması ile ilgili çalışmalar yapılması
Açıklamalar	

Performans Göstergeleri		2009	2010	2011
1	Her ay 81 noktada şebeke içme suyu klor düzeylerinin tespit edilmesi ve bakteriyolojik analizler yapılması	81%	100%	100%
Açıklama				
2	Üç ayda bir mücavir alanda 76 noktada şebeke içme suyu ve hayrat çeşmelerinin klor düzeylerinin tespit edilmesi ve bakteriyolojik analizler yapılması	19%	100%	100%
Açıklama				
3	Ayvalı dere ve yan kollarında su kalitesinin izlenmesi için yapılan analiz sayısı		42	42
Açıklama				
4	Tüm gürültü şikayetlerinin değerlendirilme oranı		%100	%100
Açıklama				
5	Hava kirliliği projesi ile ilgili basımı yapıp dağıtılan broşür sayısı		1000	1000
Açıklama				

Faaliyetler		Kaynak İhtiyacı (2011) (TL)		
		Bütçe	Bütçe Dışı	Toplam
1	Su kirliliği izleme projesi	25.000,00		25.000,00
2	Gürültü kirliliği izleme projesi	40.658,00		40.658,00
3	Hava kirliliği izleme projesi	5.500,00		5.500,00
Genel Toplam		71.158,00	0,00	71.158,00

FAALİYET MALİYETLERİ TABLOSU

İdare Adı	BURSA NİLÜFER BELEDİYESİ
------------------	---------------------------------

Performans Hedefi	2.3.2 İlçedeki kirlilik kaynaklarının tespit edilerek, izlenmesi ve kontrol altına alınması ile ilgili çalışmalar yapılması
Faaliyet Adı	1.Su kirliliği izleme projesi
Sorumlu Harcama Birimi veya Birimleri	Sağlık İşleri Müdürlüğü
<i>Açıklamalar</i>	

Ekonomik Kod		2011
03	Mal ve Hizmet Alım Giderleri	25.000,00
Toplam Bütçe Kaynak İhtiyacı		25.000,00
Toplam Kaynak İhtiyacı		25.000,00

FAALİYET MALİYETLERİ TABLOSU

İdare Adı	BURSA NİLÜFER BELEDİYESİ
Performans Hedefi	2.3.2 İlçedeki kirlilik kaynaklarının tespit edilerek, izlenmesi ve kontrol altına alınması ile ilgili çalışmalar yapılması
Faaliyet Adı	2.Gürültü kirliliği izleme projesi
Sorumlu Harcama Birimi veya Birimleri	Sağlık İşleri Müdürlüğü
<i>Açıklamalar</i>	

Ekonomik Kod	2011
---------------------	-------------

01	Personel Giderleri	33.025,00
02	SGK Devlet Primi Giderleri	7.133,00
03	Mal ve Hizmet Alım Giderleri	500,00
Toplam Bütçe Kaynak İhtiyacı		40.658,00
Toplam Kaynak İhtiyacı		40.658,00

FAALİYET MALİYETLERİ TABLOSU

İdare Adı	BURSA NİLÜFER BELEDİYESİ
Performans Hedefi	2.3.2 İlçedeki kirlilik kaynaklarının tespit edilerek, izlenmesi ve kontrol altına alınması ile ilgili çalışmalar yapılması
Faaliyet Adı	3.Hava kirliliği izleme projesi
Sorumlu Harcama Birimi veya Birimleri	Sağlık İşleri Müdürlüğü
<i>Açıklamalar</i>	

Ekonomik Kod		2011
03	Mal ve Hizmet Alım Giderleri	5.500,00
Toplam Bütçe Kaynak İhtiyacı		5.500,00
Toplam Kaynak İhtiyacı		5.500,00

PERFORMANS HEDEFİ TABLOSU

İdare Adı	BURSA NİLÜFER BELEDİYESİ
Amaç	2.Nilüferlilerin sağlıklı, kaliteli ve çağdaş yaşam standartlarında bir yaşam sürdürebileceği, yaşayanların haklarını ön plana alan belediyeçilik hizmetlerini sunmak
Hedef	2.3 Yaşanabilir, sağlıklı ve sürdürülebilir bir kentsel çevre için Nilüfer’de yaşayanları etkileyen çevre sorunları tespit edilerek, bu sorunlara müdahale yöntemlerinin geliştirilmesi, kirlilik kaynaklarının denetim altına alınması, çevreye ve insan sağlığına olumsuz etkilerinin giderilmesi sağlanacaktır.
Performans Hedefi	2.3.3 BAYTS (Bitkisel atık yağ toplama sisteminin) ilçede düzenli hale

	getirilmesi
Açıklamalar	

Performans Göstergeleri		2009	2010	2011
1	Atık yağ üreten tüm işyerlerinin sözleşme yapmalarının sağlanması		100%	100%
Açıklama				
2	Her ay belirlenen sayıda işyerinin atık yağlarının polar madde miktarının kontrol edilmesi			20
Açıklama				
3	Nilüfer ilçesinde bitkisel atık yağ toplanan hane oranı		% 15	%20
Açıklama: 2010 yılında toplam 98400 hane içerisinde bitkisel atık yağ toplanan hane oranı				

Faaliyetler		Kaynak İhtiyacı (2011) (TL)		
		Bütçe	Bütçe Dışı	Toplam
1	Bitkisel atık yağ üreticilerinin lisanslı atık yağ toplayıcılarla sözleşme yapmasının sağlanması	0,00		0,00
2	Bitkisel Atık Yağ üreten işletmelerde yağların polar madde miktarının izlenmesi	2.000,00		2.000,00
3	Hanelerden kaynaklanan Bitkisel Atık Yağların toplanabilmesi için atık yağ bidonlarının temin edilmesi ve dağıtımı	3.000,00		3.000,00
Genel Toplam		5.000,00	0,00	5.000,00

FAALİYET MALİYETLERİ TABLOSU

İdare Adı	BURSA NİLÜFER BELEDİYESİ
Performans Hedefi	2.3.3 BAYTS (Bitkisel atık yağ toplama sisteminin) ilçede düzenli hale getirilmesi
Faaliyet Adı	2.Bitkisel Atık Yağ üreten işletmelerde yağların polar madde miktarının izlenmesi
Sorumlu Harcama Birimi veya Birimleri	Sağlık İşleri Müdürlüğü
Açıklamalar	

Ekonomik Kod		2011
06	Sermaye Giderleri	2.000,00
Toplam Bütçe Kaynak İhtiyacı		2.000,00
Toplam Kaynak İhtiyacı		2.000,00

FAALİYET MALİYETLERİ TABLOSU

İdare Adı	BURSA NİLÜFER BELEDİYESİ
Performans Hedefi	2.3.3 BAYTS (Bitkisel atık yağ toplama sisteminin) ilçede düzenli hale getirilmesi
Faaliyet Adı	3.Hanelerden kaynaklanan Bitkisel Atık Yağların toplanabilmesi için atık yağ bidonlarının temin edilmesi ve dağıtımı
Sorumlu Harcama Birimi veya Birimleri	Sağlık İşleri Müdürlüğü
<i>Açıklamalar</i>	

Ekonomik Kod		2011
06	Sermaye Giderleri	3.000,00
Toplam Bütçe Kaynak İhtiyacı		3.000,00
Toplam Kaynak İhtiyacı		3.000,00

PERFORMANS HEDEFİ TABLOSU

İdare Adı	BURSA NİLÜFER BELEDİYESİ
Amaç	2.Nilüferlilerin sağlıklı, kaliteli ve çağdaş yaşam standartlarında bir yaşam sürdürebileceği, yaşayanların haklarını ön plana alan belediyeçilik hizmetlerini sunmak
Hedef	2.3 Yaşanabilir, sağlıklı ve sürdürülebilir bir kentsel çevre için Nilüfer’de yaşayanları etkileyen çevre sorunları tespit edilerek, bu sorunlara müdahale yöntemlerinin geliştirilmesi, kirlilik kaynaklarının denetim altına alınması, çevreye ve insan sağlığına olumsuz etkilerinin giderilmesi sağlanacaktır.

Performans Hedefi	2.3.4 Nilüfer'de çevre ve insan sağlığını tehdit eden faktörlerin en aza indirilmesi		
Açıklamalar			

Performans Göstergeleri		2009	2010	2011
1	Projenin gerçekleştirilmesi.			1
Açıklama				

Faaliyetler		Kaynak İhtiyacı (2011) (TL)		
		Bütçe	Bütçe Dışı	Toplam
1	Yenilenebilir Kaynakları Destekleme Projesi	0,00		0,00
Genel Toplam		0,00	0,00	0,00

PERFORMANS HEDEFİ TABLOSU

İdare Adı	BURSA NİLÜFER BELEDİYESİ
Amaç	2.Nilüferlilerin sağlıklı, kaliteli ve çağdaş yaşam standartlarında bir yaşam sürdürebileceği, yaşayanların haklarını ön plana alan belediyeçilik hizmetlerini sunmak
Hedef	2.3 Yaşanabilir, sağlıklı ve sürdürülebilir bir kentsel çevre için Nilüfer'de yaşayanları etkileyen çevre sorunları tespit edilerek, bu sorunlara müdahale yöntemlerinin geliştirilmesi, kirlilik kaynaklarının denetim altına alınması, çevreye ve insan sağlığına olumsuz etkilerinin giderilmesi sağlanacaktır.

Performans Hedefi	2.3.5 Belediye Bünyesindeki elektronik atıkların düzenli toplanması
Açıklamalar	

Performans Göstergeleri		2009	2010	2011
1	Elektronik atıkların periyodik toplanması	4 ayda bir	4 ayda bir	3 ayda bir
Açıklama				

Faaliyetler		Kaynak İhtiyacı (2011) (TL)		
		Bütçe	Bütçe Dışı	Toplam
1	Nilüfer Elektronik Atık Toplama Projesi	15.000,00		15.000,00
Genel Toplam		15.000,00	0,00	15.000,00

FAALİYET MALİYETLERİ TABLOSU

İdare Adı	BURSA NİLÜFER BELEDİYESİ
Performans Hedefi	2.3.5 Belediye Bünyesindeki elektronik atıkların düzenli toplanması
Faaliyet Adı	1.Nilüfer Elektronik Atık Toplama Projesi
Sorumlu Harcama Birimi veya Birimleri	Bilgi İşlem Müdürlüğü
<i>Açıklamalar</i>	

Ekonomik Kod		2011
06	Sermaye Giderleri	15.000,00
Toplam Bütçe Kaynak İhtiyacı		15.000,00
Toplam Kaynak İhtiyacı		15.000,00

PERFORMANS HEDEFİ TABLOSU

İdare Adı	BURSA NİLÜFER BELEDİYESİ
Amaç	2.Nilüferlilerin sağlıklı, kaliteli ve çağdaş yaşam standartlarında bir yaşam sürdürebileceği, yaşayanların haklarını ön plana alan belediyecilik hizmetlerini sunmak
Hedef	2.4 Nilüfer İlçesi'nin; evsel atıkların düzenli toplandığı, cadde ve sokakların sürekli temiz tutulduğu, geri dönüşebilir atıklar konusunda bilinci yüksek önder ve örnek bir kent olmasını sağlamak.

Performans Hedefi	2.4.1 İlçe genelinde Temizlik İşleri Hizmetlerinin sürdürülmesi.
Açıklamalar	

Performans Göstergeleri		2009	2010	2011
1	Geri dönüşüm eğitim bilgilendirme çalışmaları sayısı (kişi)	30.000	25.000	40.000
Açıklama				
2	Toplanacak geri dönüşüm tonajı (ton)	3.000	4.200	5.400
Açıklama				
3	Tadilat ve ev eşyası toplanılan mah. Sayısı	25	42	42
Açıklama				
4	Tadilat ve ev eşyası toplama hizmeti istek öneri kapanma süresi (gün)	-	8	6
Açıklama				

Faaliyetler		Kaynak İhtiyacı (2011) (TL)		
		Bütçe	Bütçe Dışı	Toplam
1	Nilüfer'de bütün cadde ve sokakların sürekli temiz kalması sağlanacak şekilde temizlik hizmetlerinin gerçekleştirilmesi	9.500.000		9.500.000
2	Atık kovalarının temini, yerleştirilmesi ve yaygınlaştırılması	1.500.000		1.500.000
3	Nilüfer'de bilgilendirme çalışmaları yapılarak toplanan geri dönüşüm miktarının artırılması	0		0
4	Tadilat ve kullanılmayan ev eşyası toplama hizmetinin yaygınlaştırılması	1.000.000		1.000.000
Genel Toplam		12.000.000	0	12.000.000

FAALİYET MALİYETLERİ TABLOSU

İdare Adı	BURSA NİLÜFER BELEDİYESİ
Performans Hedefi	2.4.1.İlçe genelinde Temizlik İşleri Hizmetlerinin sürdürülmesi.
Faaliyet Adı	1.Nilüfer'de bütün cadde ve sokakların sürekli temiz kalması sağlanacak şekilde temizlik hizmetlerinin gerçekleştirilmesi

Sorumlu Harcama Birimi veya Birimleri	Temizlik İşleri Müdürlüğü
<i>Açıklamalar</i>	

Ekonomik Kod		2011
03	Mal ve Hizmet Alım Giderleri	9.500.000,00
Toplam Bütçe Kaynak İhtiyacı		9.500.000,00
Toplam Kaynak İhtiyacı		9.500.000,00

FAALİYET MALİYETLERİ TABLOSU

İdare Adı	BURSA NİLÜFER BELEDİYESİ
Performans Hedefi	2.4.1. İlçe genelinde Temizlik İşleri Hizmetlerinin sürdürülmesi.
Faaliyet Adı	2.Atık kovalarının temini, yerleştirilmesi ve yaygınlaştırılması
Sorumlu Harcama Birimi veya Birimleri	Temizlik İşleri Müdürlüğü
<i>Açıklamalar</i>	

Ekonomik Kod		2011
03	Mal ve Hizmet Alım Giderleri	1.500.000,00
Toplam Bütçe Kaynak İhtiyacı		1.500.000,00
Toplam Kaynak İhtiyacı		1.500.000,00

FAALİYET MALİYETLERİ TABLOSU

İdare Adı	BURSA NİLÜFER BELEDİYESİ
Performans Hedefi	2.4.1. İlçe genelinde Temizlik İşleri Hizmetlerinin sürdürülmesi.
Faaliyet Adı	4.Tadilat ve kullanılmayan ev eşyası toplama hizmetinin yaygınlaştırılması
Sorumlu Harcama Birimi veya Birimleri	Temizlik İşleri Müdürlüğü
<i>Açıklamalar</i>	

Ekonomik Kod	2011
---------------------	-------------

03	Mal ve Hizmet Alım Giderleri	1.000.000,00
Toplam Bütçe Kaynak İhtiyacı		1.000.000,00
Toplam Kaynak İhtiyacı		1.000.000,00

PERFORMANS HEDEFİ TABLOSU

İdare Adı	BURSA NİLÜFER BELEDİYESİ
Amaç	2.Nilüferlilerin sağlıklı, kaliteli ve çağdaş yaşam standartlarında bir yaşam sürdürebileceği, yaşayanların haklarını ön plana alan belediyeçilik hizmetlerini sunmak
Hedef	2.5 Nilüfer'i, Nilüfer'de yaşayanların aktif bir şekilde kullandığı, şehre nefes aldırان yeşil alanlara sahip bir kent haline getirmek.
Performans Hedefi	2.5.1 Nilüferlilerin yeşil alan bilincini artıran katılımcı faaliyetler düzenlenmesi

Açıklamalar

Performans Göstergeleri		2009	2010	2011
1	Düzenlenen etkinlik sayısı	3	3	3
Açıklama				

Faaliyetler	Kaynak İhtiyacı (2011) (TL)			
	Bütçe	Bütçe Dışı	Toplam	
1	Resim-Şiir Yarışması düzenlenmesi	2.000,00		2.000,00
2	En Güzel Ev-Site/Fabrika Bahçe Yarışması düzenlenmesi	3.000,00		3.000,00
3	Bahçivanlık Kursu düzenlenmesi	0		0,00
Genel Toplam		5.000,00	0,00	5.000,00

FAALİYET MALİYETLERİ TABLOSU

İdare Adı	BURSA NİLÜFER BELEDİYESİ
Performans Hedefi	2.5.1 Nilüferlilerin yeşil alan bilincini artıran katılımcı faaliyetler düzenlenmesi
Faaliyet Adı	1.Resim-Şiir Yarışması düzenlenmesi
Sorumlu Harcama Birimi veya Birimleri	Park ve Bahçeler Müdürlüğü
<i>Açıklamalar</i>	

Ekonomik Kod		2011
03	Mal ve Hizmet Alım Giderleri	2.000,00
Toplam Bütçe Kaynak İhtiyacı		2.000,00
Toplam Kaynak İhtiyacı		2.000,00

FAALİYET MALİYETLERİ TABLOSU

İdare Adı	BURSA NİLÜFER BELEDİYESİ
Performans Hedefi	2.5.1 Nilüferlilerin yeşil alan bilincini artıran katılımcı faaliyetler düzenlenmesi
Faaliyet Adı	2.En Güzel Ev-Site/Fabrika Bahçe Yarışması düzenlenmesi
Sorumlu Harcama Birimi veya Birimleri	Park ve Bahçeler Müdürlüğü
<i>Açıklamalar</i>	

Ekonomik Kod		2011
03	Mal ve Hizmet Alım Giderleri	3.000,00
Toplam Bütçe Kaynak İhtiyacı		3.000,00
Toplam Kaynak İhtiyacı		3.000,00

PERFORMANS HEDEFİ TABLOSU

İdare Adı	BURSA NİLÜFER BELEDİYESİ
Amaç	2.Nilüferlilerin sağlıklı, kaliteli ve çağdaş yaşam standartlarında bir yaşam sürdürebileceği, yaşayanların haklarını ön plana alan belediyeçilik hizmetlerini sunmak
Hedef	2.5 Nilüfer'i, Nilüfer'de yaşayanların aktif bir şekilde kullandığı, şehre nefes aldırın yeşil alanlara sahip bir kent haline getirmek.
Performans Hedefi	2.5.2 Yıl içerisinde inşaatı tamamlanmış olan parkların bitkilendirilmesi,

	çiminin ekilmesi ve oyun grupları, spor aletleri, kent mobilyaları ile parkların hizmete sunulması
Açıklamalar	

Performans Göstergeleri		2009	2010	2011
1	Yıl içerisinde inşaatı tamamlanmış olan parkların tamamının hizmete sunulması		100%	100%
Açıklama				

Faaliyetler		Kaynak İhtiyacı (2011) (TL)		
		Bütçe	Bütçe Dışı	Toplam
1	Yıl içerisinde inşaatı tamamlanmış olan parkların bitkilendirilmesi, çiminin ekilmesi ve oyun grupları, spor aletleri, kent mobilyaları ile parkların hizmete sunulması	800.000,00		800.000,00
Genel Toplam		800.000,00	0,00	800.000,00

FAALİYET MALİYETLERİ TABLOSU

İdare Adı	BURSA NİLÜFER BELEDİYESİ
Performans Hedefi	2.5.2 Yıl içerisinde inşaatı tamamlanmış olan parkların bitkilendirilmesi, çiminin ekilmesi ve oyun grupları, spor aletleri, kent mobilyaları ile parkların hizmete sunulması
Faaliyet Adı	1.Yıl içerisinde inşaatı tamamlanmış olan parkların bitkilendirilmesi, çiminin ekilmesi ve oyun grupları, spor aletleri, kent mobilyaları ile parkların hizmete sunulması

Sorumlu Harcama Birimi veya Birimleri	Park ve Bahçeler Müdürlüğü
<i>Açıklamalar</i>	

Ekonomik Kod		2011
03	Mal ve Hizmet Alım Giderleri	800.000,00
Toplam Bütçe Kaynak İhtiyacı		800.000,00
Toplam Kaynak İhtiyacı		800.000,00

PERFORMANS HEDEFİ TABLOSU

İdare Adı	BURSA NİLÜFER BELEDİYESİ
Amaç	2.Nilüferlilerin sağlıklı, kaliteli ve çağdaş yaşam standartlarında bir yaşam sürdürebileceği, yaşayanların haklarını ön plana alan belediyeçilik hizmetlerini sunmak
Hedef	2.5 Nilüfer'i, Nilüfer'de yaşayanların aktif bir şekilde kullandığı, şehre nefes aldırın yeşil alanlara sahip bir kent haline getirmek.

Performans Hedefi	2.5.3 Aaçlandırma kampanyaları ile her yıl Belediye mülkiyetindeki park alanları ile refüj ve tretuvarların aaçlandırılması
Açıklamalar	

Performans Göstergeleri		2009	2010	2011
1	Aaçlandırma kampanyaları ile her yıl belediye mülklerindeki park alanları ve refüj ve tretuvarların aaçlandırılması.		2%	4%
Açıklama				

Faaliyetler		Kaynak İhtiyacı (2011) (TL)		
		Bütçe	Bütçe Dışı	Toplam
1	Aaçlandırma kampanyaları ile her yıl Belediye mülkiyetindeki park alanları ile refüj ve tretuvarların aaçlandırılması	900.000,00		900.000,00
Genel Toplam		900.000,00	0,00	900.000,00

FAALİYET MALİYETLERİ TABLOSU

İdare Adı	BURSA NİLÜFER BELEDİYESİ
Performans Hedefi	2.5.3 Aaçlandırma kampanyaları ile her yıl Belediye mülkiyetindeki park alanları ile refüj ve tretuvarların aaçlandırılması
Faaliyet Adı	1.Aaçlandırma kampanyaları ile her yıl Belediye mülkiyetindeki park alanları ile refüj ve tretuvarların aaçlandırılması

Sorumlu Harcama Birimi veya Birimleri	Park ve Bahçeler Müdürlüğü
<i>Açıklamalar</i>	

Ekonomik Kod		2011
03	Mal ve Hizmet Alım Giderleri	900.000,00
Toplam Bütçe Kaynak İhtiyacı		900.000,00
Toplam Kaynak İhtiyacı		900.000,00

PERFORMANS HEDEFİ TABLOSU

İdare Adı	BURSA NİLÜFER BELEDİYESİ
Amaç	2.Nilüferlilerin sağlıklı, kaliteli ve çağdaş yaşam standartlarında bir yaşam sürdürebileceği, yaşayanların haklarını ön plana alan belediyeçilik hizmetlerini sunmak
Hedef	2.5 Nilüfer'i, Nilüfer'de yaşayanların aktif bir şekilde kullandığı, şehre nefes aldırın yeşil alanlara sahip bir kent haline getirmek.

Performans Hedefi	2.5.4 Mevcut düzenlenmiş yeşil alanlardan memnuniyeti artıracak düzeyde bakım yapılması
Açıklamalar	

Performans Göstergeleri		2009	2010	2011
1	Park ve ağaçlandırma alanlarının bakımlarından vatandaşın duyduğu memnuniyet oranı (Anketler)		68%	69%
Açıklama				

Faaliyetler		Kaynak İhtiyacı (2011) (TL)		
		Bütçe	Bütçe Dışı	Toplam
1	Mevcut düzenlenmiş yeşil alanlardan memnuniyeti artıracak düzeyde bakım yapılması	6.300.000,00		6.300.000,00
Genel Toplam		6.300.000,00	0,00	6.300.000,00

FAALİYET MALİYETLERİ TABLOSU

İdare Adı	BURSA NİLÜFER BELEDİYESİ
Performans Hedefi	2.5.4 Mevcut düzenlenmiş yeşil alanlardan memnuniyeti artıracak düzeyde bakım yapılması
Faaliyet Adı	1.Mevcut düzenlenmiş yeşil alanlardan memnuniyeti artıracak düzeyde bakım yapılması
Sorumlu Harcama Birimi veya Birimleri	Park ve Bahçeler Müdürlüğü

Açıklamalar

Ekonomik Kod		2011
03	Mal ve Hizmet Alım Giderleri	6.300.000,00
Toplam Bütçe Kaynak İhtiyacı		6.300.000,00
Toplam Kaynak İhtiyacı		6.300.000,00

PERFORMANS HEDEFİ TABLOSU

İdare Adı	BURSA NİLÜFER BELEDİYESİ
Amaç	2.Nilüferlilerin sağlıklı, kaliteli ve çağdaş yaşam standartlarında bir yaşam sürdürebileceği, yaşayanların haklarını ön plana alan belediyeçilik hizmetlerini sunmak
Hedef	2.5 Nilüfer'i, Nilüfer'de yaşayanların aktif bir şekilde kullandığı, şehre nefes aldırın yeşil alanlara sahip bir kent haline getirmek.
Performans Hedefi	2.5.5 Kent ve kent ölçeğinde hizmet verecek yeşil alan ve rekreasyon

	alanları yaratılması
Açıklamalar	

Performans Göstergeleri		2009	2010	2011
1	Planlanan imalatın tamamlanması.			11.77%
Nilüfer Doğa Parkı yapımı (Çamlıca)				
2	Planlanan imalatın tamamlanması.		12.20%	14.63%
Balat Ormanı 1.Etap projesi yapımı				
3	Planlanan imalatın tamamlanması.			14.30%
Ayvalıdere düzenleme projesi yapımı				
4	Planlanan imalatın tamamlanması.			100%
Alaattibey İlköğretim Okul Alanı Karşısı Park Ve Koşu Yolu				
5	Planlanan imalatın tamamlanması.			20%
Üçevler orman alanının düzenlenmesi				
6	Planlanan imalatın tamamlanması.			100%
Ahmet Yesevi Balat Caddesi Üzeri Park Ve Koşu Yolu				
7	Planlanan imalatın tamamlanması.		63.16%	10.53%
Atatürk Kent Ormanı yapım işleri				
8	Planlanan imalatın tamamlanması.			100%
Cumhuriyet Mahallesi Özel İlgüneş İ.Ö.Okulu yanındaki park alanının düzenlenmesi				
9	Planlanan imalatın tamamlanması.			6 adet
Nilüferin çeşitli bölgelerine park yapılması				

Faaliyetler	Kaynak İhtiyacı (2011) (TL)		
	Bütçe	Bütçe Dışı	Toplam
1 Nilüfer Doğa Parkı yapımı (Çamlıca)	200.000,00		200.000,00
2 Balat Ormanı 1.Etap projesi yapımı	300.000,00		300.000,00
3 Ayvalıdere düzenleme projesi yapımı	250.000,00		250.000,00
4 Alaattibey İlköğretim Okul Alanı Karşısı Park Ve Koşu Yolu	100.000,00		100.000,00
5 Üçevler orman alanının düzenlenmesi	50.000,00		50.000,00
6 Ahmet Yesevi Balat Caddesi Üzeri Park Ve Koşu	100.000,00		100.000,00

	Yolu			
7	Atatürk Kent Ormanı yapım işleri	200.000,00		200.000,00
8	Nilüferin çeşitli bölgelerine park yapılması	750.000,00		750.000,00
9	Cumhuriyet Mahallesi Özel İlgüneş İ.Ö.Okulu yanındaki park alanının düzenlenmesi	200.000,00		200.000,00
Genel Toplam		2.150.000,00	0,00	2.150.000,00

FAALİYET MALİYETLERİ TABLOSU

İdare Adı	BURSA NİLÜFER BELEDİYESİ
Performans Hedefi	2.5.5 Kent ve kent ölçeğinde hizmet verecek yeşil alan ve rekreasyon alanları yaratılması
Faaliyet Adı	1.Nilüfer Doğa Parkı yapımı (Çamlıca)
Sorumlu Harcama Birimi veya Birimleri	Fen İşleri Müdürlüğü
<i>Açıklamalar</i>	

Ekonomik Kod		2011
06	Sermaye Giderleri	200.000,00
Toplam Bütçe Kaynak İhtiyacı		200.000,00
Toplam Kaynak İhtiyacı		200.000,00

FAALİYET MALİYETLERİ TABLOSU

İdare Adı	BURSA NİLÜFER BELEDİYESİ
Performans Hedefi	2.5.5 Kent ve kent ölçeğinde hizmet verecek yeşil alan ve rekreasyon alanları yaratılması
Faaliyet Adı	2.Balat Ormanı 1.Etap projesi yapımı
Sorumlu Harcama Birimi veya Birimleri	Fen İşleri Müdürlüğü
<i>Açıklamalar</i>	

Ekonomik Kod		2011
06	Sermaye Giderleri	300.000,00
Toplam Bütçe Kaynak İhtiyacı		300.000,00
Toplam Kaynak İhtiyacı		300.000,00

FAALİYET MALİYETLERİ TABLOSU

İdare Adı	BURSA NİLÜFER BELEDİYESİ
Performans Hedefi	2.5.5 Kent ve kent ölçeğinde hizmet verecek yeşil alan ve rekreasyon alanları yaratılması
Faaliyet Adı	3.Ayvalıdere düzenleme projesi yapımı
Sorumlu Harcama Birimi veya Birimleri	Fen İşleri Müdürlüğü
<i>Açıklamalar</i>	

Ekonomik Kod		2011
06	Sermaye Giderleri	250.000,00
Toplam Bütçe Kaynak İhtiyacı		250.000,00
Toplam Kaynak İhtiyacı		250.000,00

FAALİYET MALİYETLERİ TABLOSU

İdare Adı	BURSA NİLÜFER BELEDİYESİ
Performans Hedefi	2.5.5 Kent ve kent ölçeğinde hizmet verecek yeşil alan ve rekreasyon alanları yaratılması
Faaliyet Adı	4.Alaattinbey İlköğretim Okul Alanı Karşısı Park Ve Koşu Yolu
Sorumlu Harcama Birimi veya Birimleri	Fen İşleri Müdürlüğü

Açıklamalar

Ekonomik Kod		2011
06	Sermaye Giderleri	100.000,00
Toplam Bütçe Kaynak İhtiyacı		100.000,00
Toplam Kaynak İhtiyacı		100.000,00

FAALİYET MALİYETLERİ TABLOSU

İdare Adı	BURSA NİLÜFER BELEDİYESİ
Performans Hedefi	2.5.5 Kent ve kent ölçeğinde hizmet verecek yeşil alan ve rekreasyon alanları yaratılması
Faaliyet Adı	5.Üçevler orman alanının düzenlenmesi
Sorumlu Harcama Birimi veya Birimleri	Fen İşleri Müdürlüğü
<i>Açıklamalar</i>	

Ekonomik Kod		2011
06	Sermaye Giderleri	50.000,00
Toplam Bütçe Kaynak İhtiyacı		50.000,00
Toplam Kaynak İhtiyacı		50.000,00

FAALİYET MALİYETLERİ TABLOSU

İdare Adı	BURSA NİLÜFER BELEDİYESİ
Performans Hedefi	2.5.5 Kent ve kent ölçeğinde hizmet verecek yeşil alan ve rekreasyon alanları yaratılması
Faaliyet Adı	6.Ahmet Yesevi Balat Caddesi Üzeri Park Ve Koşu Yolu

Sorumlu Harcama Birimi veya Birimleri	Fen İşleri Müdürlüğü
<i>Açıklamalar</i>	

Ekonomik Kod		2011
06	Sermaye Giderleri	100.000,00
Toplam Bütçe Kaynak İhtiyacı		100.000,00
Toplam Kaynak İhtiyacı		100.000,00

FAALİYET MALİYETLERİ TABLOSU

İdare Adı	BURSA NİLÜFER BELEDİYESİ
Performans Hedefi	2.5.5 Kent ve kent ölçeğinde hizmet verecek yeşil alan ve rekreasyon alanları yaratılması
Faaliyet Adı	7.Atatürk Kent Ormanı yapım işleri
Sorumlu Harcama Birimi veya Birimleri	Fen İşleri Müdürlüğü
<i>Açıklamalar</i>	

Ekonomik Kod		2011
06	Sermaye Giderleri	200.000,00
Toplam Bütçe Kaynak İhtiyacı		200.000,00
Toplam Kaynak İhtiyacı		200.000,00

FAALİYET MALİYETLERİ TABLOSU

İdare Adı	BURSA NİLÜFER BELEDİYESİ
Performans Hedefi	2.5.5 Kent ve kent ölçeğinde hizmet verecek yeşil alan ve rekreasyon alanları yaratılması
Faaliyet Adı	8.Nilüferin çeşitli bölgelerine park yapılması

Sorumlu Harcama Birimi veya Birimleri	Fen İşleri Müdürlüğü
<i>Açıklamalar</i>	

Ekonomik Kod		2011
06	Sermaye Giderleri	750.000,00
Toplam Bütçe Kaynak İhtiyacı		750.000,00
Toplam Kaynak İhtiyacı		750.000,00

FAALİYET MALİYETLERİ TABLOSU

İdare Adı	BURSA NİLÜFER BELEDİYESİ
Performans Hedefi	2.5.5 Kent ve kent ölçeğinde hizmet verecek yeşil alan ve rekreasyon alanları yaratılması
Faaliyet Adı	9.Cumhuriyet Mahallesi Özel İlgüneş İ.Ö.Okulu yanındaki park alanının düzenlenmesi
Sorumlu Harcama Birimi veya Birimleri	Fen İşleri Müdürlüğü
<i>Açıklamalar</i>	

Ekonomik Kod		2011
06	Sermaye Giderleri	200.000,00
Toplam Bütçe Kaynak İhtiyacı		200.000,00
Toplam Kaynak İhtiyacı		200.000,00

PERFORMANS HEDEFİ TABLOSU

İdare Adı	BURSA NİLÜFER BELEDİYESİ
Amaç	2.Nilüferlilerin sağlıklı, kaliteli ve çağdaş yaşam standartlarında bir yaşam sürdürebileceği, yaşayanların haklarını ön plana alan belediyeçilik hizmetlerini sunmak
Hedef	2.6 Nilüfer'de yaşayanların sağlığı açısından önemli sorunların

	saptanması, giderilmesi, sağlık uygulama ve eğitimlerinin yapılması sonucunda sağlık ve bilinç düzeyi yüksek bir kent ortamının yaratılmasını sağlamak.
--	---

Performans Hedefi	2.6.1 Nilüfer İlçesi genelinde sağlık hizmetlerinin sunulması.
Açıklamalar	

Performans Göstergeleri		2009	2010	2011
1	Nilüfer ilçesindeki kayıtlı gıda işyerlerinin denetim oranı	40%	60%	70%
Açıklama				
2	Nilüfer ilçesindeki kayıtlı berber ve kuaförlerin denetim oranı	80%	82%	85%
Açıklama				

Faaliyetler		Kaynak İhtiyacı (2011) (TL)		
		Bütçe	Bütçe Dışı	Toplam
1	Uludağ Üniversitesi Tıp Fakültesi Halk Sağlığı Anabilim Dalı ile birlikte koruyucu hekimlik kapsamında halk sağlığı çalışmalarında bulunulması	40.158,00		40.158,00
2	İhtiyaç sahibi hastaların nakillerinin sağlanması	0,00		0,00
3	Defin Hizmetlerinin Yürütülmesi	40.158,00		40.158,00
4	Halk Sağlığı İle İlgili İşyeri Denetimlerinin Yapılması	40.158,00		40.158,00
5	Nilüfer aile planlaması projesi	5.000,00		5.000,00
Genel Toplam		125.474,00	0,00	125.474,00

FAALİYET MALİYETLERİ TABLOSU

İdare Adı	BURSA NİLÜFER BELEDİYESİ
Performans Hedefi	2.6.1 Nilüfer İlçesi genelinde sağlık hizmetlerinin sunulması.
Faaliyet Adı	1.Uludağ Üniversitesi Tıp Fakültesi Halk Sağlığı Anabilim Dalı ile birlikte koruyucu hekimlik kapsamında halk sağlığı

	çalışmalarında bulunulması
Sorumlu Harcama Birimi veya Birimleri	Sağlık İşleri Müdürlüğü
<i>Açıklamalar</i>	

Ekonomik Kod		2011
01	Personel Giderleri	33.025,00
02	SGK Devlet Primi Giderleri	7.133,00
Toplam Bütçe Kaynak İhtiyacı		40.158,00
Toplam Kaynak İhtiyacı		40.158,00

FAALİYET MALİYETLERİ TABLOSU

İdare Adı	BURSA NİLÜFER BELEDİYESİ
Performans Hedefi	2.6.1 Nilüfer İlçesi genelinde sağlık hizmetlerinin sunulması.
Faaliyet Adı	3. Defin Hizmetlerinin Yürütülmesi
Sorumlu Harcama Birimi veya Birimleri	Sağlık İşleri Müdürlüğü
<i>Açıklamalar</i>	

Ekonomik Kod		2011
01	Personel Giderleri	33.025,00
02	SGK Devlet Primi Giderleri	7.133,00
Toplam Bütçe Kaynak İhtiyacı		40.158,00
Toplam Kaynak İhtiyacı		40.158,00

FAALİYET MALİYETLERİ TABLOSU

İdare Adı	BURSA NİLÜFER BELEDİYESİ
Performans Hedefi	2.6.1 Nilüfer İlçesi genelinde sağlık hizmetlerinin sunulması.
Faaliyet Adı	4.Halk Sağlığı İle İlgili İşyeri Denetimlerinin

	Yapılması
Sorumlu Harcama Birimi veya Birimleri	Sağlık İşleri Müdürlüğü
<i>Açıklamalar</i>	

Ekonomik Kod		2011
01	Personel Giderleri	33.025,00
02	SGK Devlet Primi Giderleri	7.133,00
Toplam Bütçe Kaynak İhtiyacı		40.158,00
Toplam Kaynak İhtiyacı		40.158,00

FAALİYET MALİYETLERİ TABLOSU

İdare Adı	BURSA NİLÜFER BELEDİYESİ
Performans Hedefi	2.6.1 Nilüfer İlçesi genelinde sağlık hizmetlerinin sunulması.
Faaliyet Adı	5.Nilüfer aile planlaması projesi
Sorumlu Harcama Birimi veya Birimleri	Sağlık İşleri Müdürlüğü
<i>Açıklamalar</i>	

Ekonomik Kod		2011
03	Mal ve Hizmet Alım Giderleri	5.000,00
Toplam Bütçe Kaynak İhtiyacı		5.000,00
Toplam Kaynak İhtiyacı		5.000,00

PERFORMANS HEDEFİ TABLOSU

İdare Adı	BURSA NİLÜFER BELEDİYESİ
------------------	--------------------------

Amaç	2.Nilüferlilerin sağlıklı, kaliteli ve çağdaş yaşam standartlarında bir yaşam sürdürebileceği, yaşayanların haklarını ön plana alan belediyeçilik hizmetlerini sunmak
Hedef	2.6 Nilüfer’de yaşayanların sağlığı açısından önemli sorunların saptanması, giderilmesi, sağlık uygulama ve eğitimlerinin yapılması sonucunda sağlık ve bilinç düzeyi yüksek bir kent ortamının yaratılmasını sağlamak.

Performans Hedefi	2.6.5 Veteriner hizmetleri ile salgın hastalıklar ile ilgili mücadele ve bilgilendirme çalışmalarının yapılması.
Açıklamalar	

Performans Göstergeleri		2009	2010	2011
1	Veteriner İşleri Müdürlüğü hizmetleri ile ilgili Muhtar Memnuniyet Oranı	87,43%	88%	89%
Açıklama				
2	İlaçlama çalışmaları memnuniyet oranı (VMA)	61,30%	64%	66%
Açıklama				
3	Sokak hayvanlarının kontrol altına alınmasıyla ilgili Vatandaş Memnuniyet Oranı	59,60%	62%	64%
Açıklama				
4	Uygulama yapılan köpek parkı sayısı			2
Açıklama				
5	Kapalı ve modern kesim hizmetleri veren kurban kesim yeri hizmetinin verilmesi			2
Açıklama				

Faaliyetler	Kaynak İhtiyacı (2011) (TL)		
	Bütçe	Bütçe Dışı	Toplam

1	Veteriner hizmetleri kapsamında Salgın Hastalıklarla Mücadele, Çevre Zararlıları İle Mücadele, Hayvan Hastalıkları Tedavi Barındırma ve Rehabilitasyon hizmetleri (Müteahhitlik Hizm.)	1.900.000,00		1.900.000,00
2	Verilen bölgelerde evcil hayvan parklarına uyarıcı levha ve özel aparat yerleştirilmesi	110.000,00		110.000,00
3	Kurban kesim hizmetlerinin verilmesi(Monoray sistem kurulumu)	275.000,00		275.000,00
4	Okullarda ve mahallelerde çevre zararlıları, sokak hayvanları ile ilgili eğitim çalışmalarının yapılması.	0,00		0,00
5	Sahipli ve sahipsiz hayvanlarla ilgili envanter çalışmalarının yapılması.	0,00		0,00
Genel Toplam		2.285.000,00	0,00	2.285.000,00

FAALİYET MALİYETLERİ TABLOSU

İdare Adı	BURSA NİLÜFER BELEDİYESİ
Performans Hedefi	2.6.5 Veteriner hizmetleri ile salgın hastalıklar ile ilgili mücadele ve bilgilendirme çalışmalarının yapılması.ı.
Faaliyet Adı	1.Veteriner hizmetleri kapsamında Salgın Hastalıklarla Mücadele, Çevre Zararlıları İle Mücadele, Hayvan Hastalıkları Tedavi Barındırma ve Rehabilitasyon hizmetleri (Müteahhitlik Hizm.)
Sorumlu Harcama Birimi veya Birimleri	Veteriner İşleri Müdürlüğü
<i>Açıklamalar</i>	

Ekonomik Kod		2011
03	Mal ve Hizmet Alım Giderleri	1.900.000,00
Toplam Bütçe Kaynak İhtiyacı		1.900.000,00
Toplam Kaynak İhtiyacı		1.900.000,00

FAALİYET MALİYETLERİ TABLOSU

İdare Adı	BURSA NİLÜFER BELEDİYESİ
Performans Hedefi	2.6.5 Veteriner hizmetleri ile salgın hastalıklar ile ilgili mücadele ve bilgilendirme çalışmalarının yapılması.
Faaliyet Adı	2.Verilen bölgelerde evcil hayvan parklarına uyarıcı levha ve özel aparat yerleştirilmesi
Sorumlu Harcama Birimi veya Birimleri	Veteriner İşleri Müdürlüğü
<i>Açıklamalar</i>	

Ekonomik Kod		2011
06	Sermaye Giderleri	110.000,00
Toplam Bütçe Kaynak İhtiyacı		110.000,00
Toplam Kaynak İhtiyacı		110.000,00

FAALİYET MALİYETLERİ TABLOSU

İdare Adı	BURSA NİLÜFER BELEDİYESİ
Performans Hedefi	2.6.5 Veteriner hizmetleri ile salgın hastalıklar ile ilgili mücadele ve bilgilendirme çalışmalarının yapılması.
Faaliyet Adı	3.Kurban kesim hizmetlerinin verilmesi(Monoray sistem kurulumu)
Sorumlu Harcama Birimi veya Birimleri	Veteriner İşleri Müdürlüğü
<i>Açıklamalar</i>	

Ekonomik Kod		2011
06	Sermaye Giderleri	275.000,00
Toplam Bütçe Kaynak İhtiyacı		275.000,00
Toplam Kaynak İhtiyacı		275.000,00

PERFORMANS HEDEFİ TABLOSU

İdare Adı	BURSA NİLÜFER BELEDİYESİ
------------------	---------------------------------

Amaç	2.Nilüferlilerin sağlıklı, kaliteli ve çağdaş yaşam standartlarında bir yaşam sürdürebileceği, yaşayanların haklarını ön plana alan belediyeçilik hizmetlerini sunmak
Hedef	2.7 Nilüfer İlçesi Sınırları Dahilindeki Yolların Güvenli, Uygun Yolculuk İmkânı Sağlayabilecek Şekilde Açılması,"Asfaltlanması Ve Sürekli Bakımlarının Yapılmasını Sağlayacak, Yaya Öncelikli Ulaşım Düzenlemelerini Hayata Geçirmek.

Performans Hedefi	2.7.1 Nilüfer ilçesinde ulaşım hizmetlerinin yaya öncelikli planlanması
Açıklamalar	

Performans Göstergeleri		2009	2010	2011
1	Sıcak asfalt yapılması (km)		55	55
Açıklama				
2	Yol açma (km)		57	57
Açıklama				
3	Yeni yol yapımı faaliyetleri konusunda vatandaş memnuniyeti	62,70%	65%	66%
Açıklama				
4	Yol bakım onarım faaliyetleri konusunda vatandaş memnuniyeti	61,30%	62%	63%
Açıklama				

Faaliyetler		Kaynak İhtiyacı (2011) (TL)		
		Bütçe	Bütçe Dışı	Toplam
1	İmar Planında Yer Alan Mülkiyet Problemi Olmayan Tüm Yolların Açılması	3.000.000,00		3.000.000,00
2	Kentin Altyapısı Tamamlanmış, Yapılaşması Yoğunlaşmış Yollarının Güvenli, Uygun Yolculuk İmkânı Sağlayabilecek Şekilde Asfaltlanması	4.450.000,00		4.450.000,00
3	Araç Ve Makina Parkında Teknolojiye Ayak Uydurmak İçin Araç Ve Makinaların Yenilenmesi	800.000,00		800.000,00

4	Açılan yolların gerekli iyileştirme ve onarım faaliyetlerinin yürütülmesi	2.400.000,00		2.400.000,00
Genel Toplam		10.650.000,00	0,00	10.650.000,00

FAALİYET MALİYETLERİ TABLOSU

İdare Adı	BURSA NİLÜFER BELEDİYESİ
Performans Hedefi	2.7.1 Nilüfer ilçesinde ulaşım hizmetlerinin yaya öncelikli planlanması
Faaliyet Adı	1.İmar Planında Yer Alan Mülkiyet Problemi Olmayan Tüm Yolların Açılması
Sorumlu Harcama Birimi veya Birimleri	Ulaşım Hizmetleri Müdürlüğü
<i>Açıklamalar</i>	

Ekonomik Kod		2011
06	Sermaye Giderleri	3.000.000,00
Toplam Bütçe Kaynak İhtiyacı		3.000.000,00
Toplam Kaynak İhtiyacı		3.000.000,00

FAALİYET MALİYETLERİ TABLOSU

İdare Adı	BURSA NİLÜFER BELEDİYESİ
Performans Hedefi	2.7.1 Nilüfer ilçesinde ulaşım hizmetlerinin yaya öncelikli planlanması
Faaliyet Adı	2.Kentin Altyapısı Tamamlanmış, Yapılaşması Yoğunlaşmış Yollarının Güvenli, Uygun Yolculuk İmkânı Sağlayabilecek Şekilde Asfaltlanması
Sorumlu Harcama Birimi veya Birimleri	Ulaşım Hizmetleri Müdürlüğü
<i>Açıklamalar</i>	

Ekonomik Kod		2011
--------------	--	------

06	Sermaye Giderleri	4.450.000,00
Toplam Bütçe Kaynak İhtiyacı		4.450.000,00
Toplam Kaynak İhtiyacı		4.450.000,00

FAALİYET MALİYETLERİ TABLOSU

İdare Adı	BURSA NİLÜFER BELEDİYESİ
Performans Hedefi	2.7.1 Nilüfer ilçesinde ulaşım hizmetlerinin yaya öncelikli planlanması
Faaliyet Adı	3.Araç Ve Makina Parkında Teknolojiye Ayak Uydurmak İçin Araç Ve Makinaların Yenilenmesi
Sorumlu Harcama Birimi veya Birimleri	Ulaşım Hizmetleri Müdürlüğü
<i>Açıklamalar</i>	

Ekonomik Kod		2011
06	Sermaye Giderleri	800.000,00
Toplam Bütçe Kaynak İhtiyacı		800.000,00
Toplam Kaynak İhtiyacı		800.000,00

FAALİYET MALİYETLERİ TABLOSU

İdare Adı	BURSA NİLÜFER BELEDİYESİ
Performans Hedefi	2.7.1 Nilüfer ilçesinde ulaşım hizmetlerinin yaya öncelikli planlanması
Faaliyet Adı	4.Açılan yolların gerekli iyileştirme ve onarım faaliyetlerinin yürütülmesi
Sorumlu Harcama Birimi veya Birimleri	Ulaşım Hizmetleri Müdürlüğü
<i>Açıklamalar</i>	

Ekonomik Kod		2011
03	Mal ve Hizmet Alım Giderleri	200.000,00
06	Sermaye Giderleri	2.200.000,00
Toplam Bütçe Kaynak İhtiyacı		2.400.000,00
Toplam Kaynak İhtiyacı		2.400.000,00

PERFORMANS HEDEFİ TABLOSU

İdare Adı	BURSA NİLÜFER BELEDİYESİ
------------------	--------------------------

Amaç	2.Nilüferlilerin sağlıklı, kaliteli ve çağdaş yaşam standartlarında bir yaşam sürdürebileceği, yaşayanların haklarını ön plana alan belediyeçilik hizmetlerini sunmak
Hedef	2.7 Nilüfer İlçesi Sınırları Dahilindeki Yolların Güvenli, Uygun Yolculuk İmkânı Sağlayabilecek Şekilde Açılması,"Asfaltlanması Ve Sürekli Bakımlarının Yapılmasını Sağlayacak, Yaya Öncelikli Ulaşım Düzenlemelerini Hayata Geçirmek.

Performans Hedefi	2.7.5 Yayaların ulaşımını kolaylaştıracak Yapıların Bakım Ve Onarımlarının Gerçekleştirilmesi
Açıklamalar	

Performans Göstergeleri		2009	2010	2011
1	Planlanan imalatların gerçekleştirilmesi.			100%
Açıklama Muhtelif Üst Geçitlerin Bakım Onarımlarının Yapılması				
2	Planlanan imalatların gerçekleştirilmesi.			100%
Açıklama Yol Bakım Onarımı				

Faaliyetler		Kaynak İhtiyacı (2011) (TL)		
		Bütçe	Bütçe Dışı	Toplam
1	Muhtelif Üst Geçitlerin Bakım Onarımlarının Yapılması	51.000,00		51.000,00
2	Yol Bakım Onarımı	50.000,00		50.000,00
Genel Toplam		101.000,00	0,00	101.000,00

FAALİYET MALİYETLERİ TABLOSU

İdare Adı	BURSA NİLÜFER BELEDİYESİ
Performans Hedefi	2.7.5 Yayaların ulaşımını kolaylaştıracak Yapıların Bakım Ve Onarımlarının Gerçekleştirilmesi
Faaliyet Adı	1.Muhtelif Üst Geçitlerin Bakım Onarımlarının Yapılması
Sorumlu Harcama Birimi veya Birimleri	Fen İşleri Müdürlüğü
<i>Açıklamalar</i>	

Ekonomik Kod		2011
06	Sermaye Giderleri	51.000,00
Toplam Bütçe Kaynak İhtiyacı		51.000,00
Toplam Kaynak İhtiyacı		51.000,00

FAALİYET MALİYETLERİ TABLOSU

İdare Adı	BURSA NİLÜFER BELEDİYESİ
Performans Hedefi	2.7.5 Yayaların ulaşımını kolaylaştıracak Yapıların Bakım Ve Onarımlarının Gerçekleştirilmesi
Faaliyet Adı	2.Yol Bakım Onarımı
Sorumlu Harcama Birimi veya Birimleri	Fen İşleri Müdürlüğü
<i>Açıklamalar</i>	

Ekonomik Kod		2011
06	Sermaye Giderleri	50.000,00
Toplam Bütçe Kaynak İhtiyacı		50.000,00
Toplam Kaynak İhtiyacı		50.000,00

PERFORMANS HEDEFİ TABLOSU

İdare Adı	BURSA NİLÜFER BELEDİYESİ
------------------	--------------------------

Amaç	2.Nilüferlilerin sağlıklı, kaliteli ve çağdaş yaşam standartlarında bir yaşam sürdürebileceği, yaşayanların haklarını ön plana alan belediyeçilik hizmetlerini sunmak
Hedef	2.7 Nilüfer İlçesi Sınırları Dahilindeki Yolların Güvenli, Uygun Yolculuk İmkânı Sağlayabilecek Şekilde Açılması,"Asfaltlanması Ve Sürekli Bakımlarının Yapılmasını Sağlayacak, Yaya Öncelikli Ulaşım Düzenlemelerini Hayata Geçirmek.

Performans Hedefi	2.7.6 Bordür tretuar yapım bakım ve onarımı
Açıklamalar	

Performans Göstergeleri		2009	2010	2011
1	Planlanan imalatın tamamlanması		13.33%	13.33%
Açıklama				
2	Planlanan imalatın tamamlanması			100%
Açıklama				

Faaliyetler		Kaynak İhtiyacı (2011) (TL)		
		Bütçe	Bütçe Dışı	Toplam
1	Ertuğrul Bordür-Tretuar yapılması	2.000.000,00		2.000.000,00
2	Bordür Tretuar Yapılması	4.000.000,00		4.000.000,00
Genel Toplam		6.000.000,00	0,00	6.000.000,00

FAALİYET MALİYETLERİ TABLOSU

İdare Adı	BURSA NİLÜFER BELEDİYESİ
Performans Hedefi	2.7.6 Bordür tretuar yapım bakım ve onarımı
Faaliyet Adı	1.Ertuğrul Bordür-Tretuar yapılması
Sorumlu Harcama Birimi veya Birimleri	Fen İşleri Müdürlüğü
<i>Açıklamalar</i>	

Ekonomik Kod		2011
06	Sermaye Giderleri	2.000.000,00
Toplam Bütçe Kaynak İhtiyacı		2.000.000,00
Toplam Kaynak İhtiyacı		2.000.000,00

FAALİYET MALİYETLERİ TABLOSU

İdare Adı	BURSA NİLÜFER BELEDİYESİ
Performans Hedefi	2.7.6 Bordür tretuar yapım bakım ve onarımı
Faaliyet Adı	2.Bordür Tretuar Yapılması
Sorumlu Harcama Birimi veya Birimleri	Fen İşleri Müdürlüğü
<i>Açıklamalar</i>	

Ekonomik Kod		2011
06	Sermaye Giderleri	4.000.000,00
Toplam Bütçe Kaynak İhtiyacı		4.000.000,00
Toplam Kaynak İhtiyacı		4.000.000,00

PERFORMANS HEDEFİ TABLOSU

İdare Adı	BURSA NİLÜFER BELEDİYESİ
------------------	--------------------------

Amaç	2.Nilüferlilerin sağlıklı, kaliteli ve çağdaş yaşam standartlarında bir yaşam sürdürebileceği, yaşayanların haklarını ön plana alan belediyeçilik hizmetlerini sunmak
Hedef	2.7 Nilüfer İlçesi Sınırları Dahilindeki Yolların Güvenli, Uygun Yolculuk İmkânı Sağlayabilecek Şekilde Açılması,"Asfaltlanması Ve Sürekli Bakımlarının Yapılmasını Sağlayacak, Yaya Öncelikli Ulaşım Düzenlemelerini Hayata Geçirmek.

Performans Hedefi	2.7.7 Otopark yapımı
Açıklamalar	

Performans Göstergeleri		2009	2010	2011
1	Planlanan imalatın tamamlanması			1,30%
Açıklama İhsaniye Kent Meydanı Otoparkı				
2	Planlanan imalatın tamamlanması			100%
Açıklama İhsaniye Bölgesel Otoparkı (HAYAT SOKAK)				

Faaliyetler		Kaynak İhtiyacı (2011) (TL)		
		Bütçe	Bütçe Dışı	Toplam
1	İhsaniye Kent Meydanı Otoparkı	50.000,00		50.000,00
2	İhsaniye Bölgesel Otoparkı (HAYAT SOKAK)	1.200.000,00		1.200.000,00
Genel Toplam		1.250.000,00	0,00	1.250.000,00

FAALİYET MALİYETLERİ TABLOSU

İdare Adı	BURSA NİLÜFER BELEDİYESİ
Performans Hedefi	2.7.7 Otopark yapımı
Faaliyet Adı	1.İhsaniye Kent Meydanı Otoparkı
Sorumlu Harcama Birimi veya Birimleri	Fen İşleri Müdürlüğü
<i>Açıklamalar</i>	

Ekonomik Kod		2011
06	Sermaye Giderleri	50.000,00
Toplam Bütçe Kaynak İhtiyacı		50.000,00
Toplam Kaynak İhtiyacı		50.000,00

FAALİYET MALİYETLERİ TABLOSU

İdare Adı	BURSA NİLÜFER BELEDİYESİ
Performans Hedefi	2.7.7 Otopark yapımı
Faaliyet Adı	2. İhsaniye Bölgesel Otoparkı (HAYAT SOKAK)
Sorumlu Harcama Birimi veya Birimleri	Fen İşleri Müdürlüğü
<i>Açıklamalar</i>	

Ekonomik Kod		2011
06	Sermaye Giderleri	1.200.000,00
Toplam Bütçe Kaynak İhtiyacı		1.200.000,00
Toplam Kaynak İhtiyacı		1.200.000,00

PERFORMANS HEDEFİ TABLOSU

İdare Adı	BURSA NİLÜFER BELEDİYESİ
------------------	--------------------------

Amaç	2.Nilüferlilerin sağlıklı, kaliteli ve çağdaş yaşam standartlarında bir yaşam sürdürebileceği, yaşayanların haklarını ön plana alan belediyeçilik hizmetlerini sunmak
Hedef	2.7 Nilüfer İlçesi Sınırları Dahilindeki Yolların Güvenli, Uygun Yolculuk İmkânı Sağlayabilecek Şekilde Açılması,"Asfaltlanması Ve Sürekli Bakımlarının Yapılmasını Sağlayacak, Yaya Öncelikli Ulaşım Düzenlemelerini Hayata Geçirmek.

Performans Hedefi	2.7.8 Yollardaki elektrik direklerinin kaldırılması
Açıklamalar	

Performans Göstergeleri		2009	2010	2011
1	Planlanan imalatın gerçekleştirilmesi.		100%	100%
Açıklama Elektrik direklerinin kaldırılması				
2	Planlanan imalatın gerçekleştirilmesi.			100%
Açıklama Bakım onarım işleri				

Faaliyetler		Kaynak İhtiyacı (2011) (TL)		
		Bütçe	Bütçe Dışı	Toplam
1	Elektrik direklerinin kaldırılması	50.000,00		50.000,00
2	Bakım onarım işleri	150.000,00		150.000,00
Genel Toplam		200.000,00	0,00	200.000,00

FAALİYET MALİYETLERİ TABLOSU

İdare Adı	BURSA NİLÜFER BELEDİYESİ
Performans Hedefi	2.7.8 Yollardaki elektrik direklerinin kaldırılması
Faaliyet Adı	1.Elektrik direklerinin kaldırılması
Sorumlu Harcama Birimi veya Birimleri	Fen İşleri Müdürlüğü
<i>Açıklamalar</i>	

Ekonomik Kod		2011
06	Sermaye Giderleri	50.000,00
Toplam Bütçe Kaynak İhtiyacı		50.000,00
Toplam Kaynak İhtiyacı		50.000,00

FAALİYET MALİYETLERİ TABLOSU

İdare Adı	BURSA NİLÜFER BELEDİYESİ
Performans Hedefi	2.7.8 Yollardaki elektrik direklerinin kaldırılması
Faaliyet Adı	2.Bakım onarım işleri
Sorumlu Harcama Birimi veya Birimleri	Fen İşleri Müdürlüğü
<i>Açıklamalar</i>	

Ekonomik Kod		2011
06	Sermaye Giderleri	150.000,00
Toplam Bütçe Kaynak İhtiyacı		150.000,00
Toplam Kaynak İhtiyacı		150.000,00

PERFORMANS HEDEFİ TABLOSU

İdare Adı	BURSA NİLÜFER BELEDİYESİ
------------------	--------------------------

Amaç	2.Nilüferlilerin sağlıklı, kaliteli ve çağdaş yaşam standartlarında bir yaşam sürdürebileceği, yaşayanların haklarını ön plana alan belediyeçilik hizmetlerini sunmak
Hedef	2.7 Nilüfer İlçesi Sınırları Dahilindeki Yolların Güvenli, Uygun Yolculuk İmkânı Sağlayabilecek Şekilde Açılması,"Asfaltlanması Ve Sürekli Bakımlarının Yapılmasını Sağlayacak, Yaya Öncelikli Ulaşım Düzenlemelerini Hayata Geçirmek.

Performans Hedefi	2.7.10 Nilüfer Bisiklet Projesi
Açıklamalar	

Performans Göstergeleri		2009	2010	2011
1	Planlanan imalatın tamamlanması			100%
Açıklama Nilüfer Bisiklet Projesi				

Faaliyetler		Kaynak İhtiyacı (2011) (TL)		
		Bütçe	Bütçe Dışı	Toplam
1	Nilüfer Bisiklet Projesi	150.000,00		150.000,00
Genel Toplam		150.000,00	0,00	150.000,00

FAALİYET MALİYETLERİ TABLOSU

İdare Adı	BURSA NİLÜFER BELEDİYESİ
Performans Hedefi	2.7.10 Nilüfer Bisiklet Projesi
Faaliyet Adı	1.Nilüfer Bisiklet Projesi
Sorumlu Harcama Birimi veya Birimleri	Fen İşleri Müdürlüğü
<i>Açıklamalar</i>	

Ekonomik Kod		2011
06	Sermaye Giderleri	150.000,00
Toplam Bütçe Kaynak İhtiyacı		150.000,00
Toplam Kaynak İhtiyacı		150.000,00

PERFORMANS HEDEFİ TABLOSU

İdare Adı	BURSA NİLÜFER BELEDİYESİ
------------------	--------------------------

Amaç	2.Nilüferlilerin sağlıklı, kaliteli ve çağdaş yaşam standartlarında bir yaşam sürdürebileceği, yaşayanların haklarını ön plana alan belediyeçilik hizmetlerini sunmak
Hedef	2.8 Nilüfer`in, yaşayan herkesin spor yapması için gerekli tüm olanaklara sahip, yaşam boyu spor kültürünün içselleştirildiği bir spor kenti olmasını sağlamak.

Performans Hedefi	2.8.1 Tüm Nilüferlilerin faydalanabileceği yeni spor tesisleri ve alanları oluşturulması
Açıklamalar	

Performans Göstergeleri		2009	2010	2011
1	Planlanan imalatın tamamlanması		10%	0%
Açıklama Beşevler Stadyumu-Spor Salonu ve Gençlik Merkezi Projesi				
2	Planlanan imalatın tamamlanması			100%
Açıklama Akçalar Halı Futbol Sahası, koşuyolu ve kondisyon aletleri yapımı				
3	Planlanan imalatın tamamlanması			1.40%
Açıklama İhsaniye spor tesisleri yapımı				
4	Planlanan imalatın tamamlanması			100%
Açıklama Konak Spor Salonu yapımı				
5	Planlanan imalatın tamamlanması			100%
Açıklama Yüzüncüyıl Spor Salonunun tamamlanması				
6	Planlanan imalatın tamamlanması			100%
Açıklama Barış M İbrahim Uyar İlk.Ö.O.Spor Salonu				
7	Planlanan imalatın tamamlanması			60%
Açıklama Altı Beldeye Spor Salonu Yapımı				
8	Planlanan imalatın tamamlanması			100%
Açıklama Hasanağa-Kayapa mahalle Merkezlerine Halı Saha ve Atınşehir Mahallesi Halı Saha+Tesis Yapımı				
9	Planlanan imalatın tamamlanması			100%
Açıklama Görükle Göçmen Konutlarına Sosyal Tesis Ve Tenis Kortları Yapımı				

Faaliyetler		Kaynak İhtiyacı (2011) (TL)		
		Bütçe	Bütçe Dışı	Toplam
1	Beşevler Stadyumu-Spor Salonu ve Gençlik Merkezi Projesi	0,00		0,00
2	Akçalar Halı Futbol Sahası, koşuyolu ve kondisyon aletleri yapımı	300.000,00		300.000,00
3	İhsaniye spor tesisleri yapımı	50.000,00		50.000,00
4	Konak Spor Salonu yapımı	500.000,00		500.000,00
5	Yüzüncüyıl Spor Salonunun tamamlanması	750.000,00		750.000,00
6	Barış M. İbrahim Uyar İlk.Ö.O.Spor Salonu	500.000,00		500.000,00
7	Altı Beldeye Spor Salonu Yapımı	1.500.000,00		1.500.000,00
8	Hasanağa-Kayapa mahalle Merkezlerine Halı Saha ve Atınşehir Mahallesi Halı Saha+Tesis Yapımı	700.000,00		700.000,00
9	Görükle Göçmen Konutlarına Sosyal Tesis Ve Tenis Kortları Yapımı	300.000,00		300.000,00
Genel Toplam		4.600.000,00	0,00	4.600.000,00

FAALİYET MALİYETLERİ TABLOSU

İdare Adı	BURSA NİLÜFER BELEDİYESİ
Performans Hedefi	2.8.1 Tüm Nilüferlilerin faydalanabileceği yeni spor tesisleri ve alanları oluşturulması
Faaliyet Adı	2.Akçalar Halı Futbol Sahası, koşuyolu ve kondisyon aletleri yapımı
Sorumlu Harcama Birimi veya Birimleri	Fen İşleri Müdürlüğü
<i>Açıklamalar</i>	

Ekonomik Kod	2011
---------------------	-------------

06	Sermaye Giderleri	300.000,00
Toplam Bütçe Kaynak İhtiyacı		300.000,00
Toplam Kaynak İhtiyacı		300.000,00

FAALİYET MALİYETLERİ TABLOSU

İdare Adı	BURSA NİLÜFER BELEDİYESİ
Performans Hedefi	2.8.1 Tüm Nilüferlilerin faydalanabileceği yeni spor tesisleri ve alanları oluşturulması
Faaliyet Adı	3.İhsaniye spor tesisleri yapımı
Sorumlu Harcama Birimi veya Birimleri	Fen İşleri Müdürlüğü
<i>Açıklamalar</i>	

Ekonomik Kod		2011
06	Sermaye Giderleri	50.000,00
Toplam Bütçe Kaynak İhtiyacı		50.000,00
Toplam Kaynak İhtiyacı		50.000,00

FAALİYET MALİYETLERİ TABLOSU

İdare Adı	BURSA NİLÜFER BELEDİYESİ
Performans Hedefi	2.8.1 Tüm Nilüferlilerin faydalanabileceği yeni spor tesisleri ve alanları oluşturulması
Faaliyet Adı	4.Konak Spor Salonu yapımı
Sorumlu Harcama Birimi veya Birimleri	Fen İşleri Müdürlüğü
<i>Açıklamalar</i>	

Ekonomik Kod		2011
---------------------	--	-------------

06	Sermaye Giderleri	500.000,00
Toplam Bütçe Kaynak İhtiyacı		500.000,00
Toplam Kaynak İhtiyacı		500.000,00

FAALİYET MALİYETLERİ TABLOSU

İdare Adı	BURSA NİLÜFER BELEDİYESİ
Performans Hedefi	2.8.1 Tüm Nilüferlilerin faydalanabileceği yeni spor tesisleri ve alanları oluşturulması
Faaliyet Adı	5.Yüzüncüyıl Spor Salonunun tamamlanması
Sorumlu Harcama Birimi veya Birimleri	Fen İşleri Müdürlüğü
<i>Açıklamalar</i>	

Ekonomik Kod		2011
06	Sermaye Giderleri	750.000,00
Toplam Bütçe Kaynak İhtiyacı		750.000,00
Toplam Kaynak İhtiyacı		750.000,00

FAALİYET MALİYETLERİ TABLOSU

İdare Adı	BURSA NİLÜFER BELEDİYESİ
Performans Hedefi	2.8.1 Tüm Nilüferlilerin faydalanabileceği yeni spor tesisleri ve alanları oluşturulması
Faaliyet Adı	6. Barış M. İbrahim Uyar İlk.Ö.O.Spor Salonu
Sorumlu Harcama Birimi veya Birimleri	Fen İşleri Müdürlüğü
<i>Açıklamalar</i>	

Ekonomik Kod		2011
---------------------	--	-------------

06	Sermaye Giderleri	500.000,00
Toplam Bütçe Kaynak İhtiyacı		500.000,00
Toplam Kaynak İhtiyacı		500.000,00

FAALİYET MALİYETLERİ TABLOSU

İdare Adı	BURSA NİLÜFER BELEDİYESİ
Performans Hedefi	2.8.1 Tüm Nilüferlilerin faydalanabileceği yeni spor tesisleri ve alanları oluşturulması
Faaliyet Adı	7. Altı Beldeye Spor Salonu Yapımı
Sorumlu Harcama Birimi veya Birimleri	Fen İşleri Müdürlüğü
<i>Açıklamalar</i>	

Ekonomik Kod		2011
06	Sermaye Giderleri	1.500.000,00
Toplam Bütçe Kaynak İhtiyacı		1.500.000,00
Toplam Kaynak İhtiyacı		1.500.000,00

FAALİYET MALİYETLERİ TABLOSU

İdare Adı	BURSA NİLÜFER BELEDİYESİ
Performans Hedefi	2.8.1 Tüm Nilüferlilerin faydalanabileceği yeni spor tesisleri ve alanları oluşturulması
Faaliyet Adı	8.Hasanağa-Kayapa mahalle Merkezlerine Halı Saha ve Atınşehir Mahallesi Halı Saha+Tesis Yapımı
Sorumlu Harcama Birimi veya Birimleri	Fen İşleri Müdürlüğü
<i>Açıklamalar</i>	

Ekonomik Kod		2011
---------------------	--	-------------

06	Sermaye Giderleri	700.000,00
Toplam Bütçe Kaynak İhtiyacı		700.000,00
Toplam Kaynak İhtiyacı		700.000,00

FAALİYET MALİYETLERİ TABLOSU

İdare Adı	BURSA NİLÜFER BELEDİYESİ
Performans Hedefi	2.8.1 Tüm Nilüferlilerin faydalanabileceği yeni spor tesisleri ve alanları oluşturulması
Faaliyet Adı	9.Görükle Göçmen Konutlarına Sosyal Tesis Ve Tenis Kortları Yapımı
Sorumlu Harcama Birimi veya Birimleri	Fen İşleri Müdürlüğü
<i>Açıklamalar</i>	

Ekonomik Kod		2011
06	Sermaye Giderleri	300.000,00
Toplam Bütçe Kaynak İhtiyacı		300.000,00
Toplam Kaynak İhtiyacı		300.000,00

PERFORMANS HEDEFİ TABLOSU

İdare Adı	BURSA NİLÜFER BELEDİYESİ
------------------	--------------------------

Amaç	2.Nilüferlilerin sağlıklı, kaliteli ve çağdaş yaşam standartlarında bir yaşam sürdürebileceği, yaşayanların haklarını ön plana alan belediyeçilik hizmetlerini sunmak
Hedef	2.8 Nilüfer`in, yaşayan herkesin spor yapması için gerekli tüm olanaklara sahip, yaşam boyu spor kültürünün içselleştirildiği bir spor kenti olmasını sağlamak.

Performans Hedefi	2.8.2 Mevcut spor tesis ve alanlarının bakım ve onarımlarının yapılması
Açıklamalar	

Performans Göstergeleri		2009	2010	2011
1	Planlanan imalatın gerçekleştirilmesi.			100%
Açıklama Muhtelif Spor Sahalarının Onarımı				
2	Planlanan imalatın gerçekleştirilmesi.			100%
Açıklama Basketbol Sahalarının Onarımı				

Faaliyetler		Kaynak İhtiyacı (2011) (TL)		
		Bütçe	Bütçe Dışı	Toplam
1	Muhtelif Spor Sahalarının Onarımı	150.000,00		150.000,00
2	Basketbol Sahalarının Onarımı	600.000,00		600.000,00
Genel Toplam		750.000,00	0,00	750.000,00

FAALİYET MALİYETLERİ TABLOSU

İdare Adı	BURSA NİLÜFER BELEDİYESİ
Performans Hedefi	2.8.2Mevcut spor tesis ve alanlarının bakım ve onarımlarının yapılması
Faaliyet Adı	1.Muhtelif Spor Sahalarının Onarımı
Sorumlu Harcama Birimi veya Birimleri	Fen İşleri Müdürlüğü
<i>Açıklamalar</i>	

Ekonomik Kod		2011
06	Sermaye Giderleri	150.000,00
Toplam Bütçe Kaynak İhtiyacı		150.000,00
Toplam Kaynak İhtiyacı		150.000,00

FAALİYET MALİYETLERİ TABLOSU

İdare Adı	BURSA NİLÜFER BELEDİYESİ
Performans Hedefi	2.8.2Mevcut spor tesis ve alanlarının bakım ve onarımlarının yapılması
Faaliyet Adı	2.Basketbol Sahalarının Onarımı
Sorumlu Harcama Birimi veya Birimleri	Fen İşleri Müdürlüğü
<i>Açıklamalar</i>	

Ekonomik Kod		2011
06	Sermaye Giderleri	600.000,00
Toplam Bütçe Kaynak İhtiyacı		600.000,00
Toplam Kaynak İhtiyacı		600.000,00

PERFORMANS HEDEFİ TABLOSU

İdare Adı	BURSA NİLÜFER BELEDİYESİ
------------------	--------------------------

Amaç	2.Nilüferlilerin sağlıklı, kaliteli ve çağdaş yaşam standartlarında bir yaşam sürdürebileceği, yaşayanların haklarını ön plana alan belediyeçilik hizmetlerini sunmak
Hedef	2.8 Nilüfer`in, yaşayan herkesin spor yapması için gerekli tüm olanaklara sahip, yaşam boyu spor kültürünün içselleştirildiği bir spor kenti olmasını sağlamak.

Performans Hedefi	2.8.3 Nilüferlileri spor yapmaya teşvik edecek aktivite ve organizasyonlar düzenlenmesi
Açıklamalar	

Performans Göstergeleri		2009	2010	2011
1	Düzenlenen spor organizasyonu sayısı	11	15	17
Açıklama				
2	Düzenlenen spor organizasyonlarına katılım sayısı	29300	30000	32500
Açıklama				

Faaliyetler		Kaynak İhtiyacı (2011) (TL)		
		Bütçe	Bütçe Dışı	Toplam
1	Nilüferlileri spor yapmaya teşvik edecek aktivite ve organizasyonlar düzenlenmesi	800.000,00		800.000,00
Genel Toplam		800.000,00	0,00	800.000,00

FAALİYET MALİYETLERİ TABLOSU

İdare Adı	BURSA NİLÜFER BELEDİYESİ
Performans Hedefi	2.8.3 Nilüferlileri spor yapmaya teşvik edecek aktivite ve organizasyonlar düzenlenmesi
Faaliyet Adı	1.Nilüferlileri spor yapmaya teşvik edecek aktivite ve organizasyonlar düzenlenmesi
Sorumlu Harcama Birimi veya Birimleri	Kültür ve Sosyal İşler Müdürlüğü
<i>Açıklamalar</i>	

Ekonomik Kod		2011
03	Mal ve Hizmet Alım Giderleri	800.000,00
Toplam Bütçe Kaynak İhtiyacı		800.000,00
Toplam Kaynak İhtiyacı		800.000,00

PERFORMANS HEDEFİ TABLOSU

İdare Adı	BURSA NİLÜFER BELEDİYESİ
------------------	--------------------------

Amaç	3.Nilüfer’i kültürel, sosyal ve bilimsel faaliyetlerin ön plana çıktığı, kararların yönetim anlayışıyla alındığı bir kültür, sanat, eğitim ve bilim kenti yapmak.
Hedef	3.1 Sürdürülebilir kalkınmanın vazgeçilmez temellerinin demokratik, insan haklarına saygılı, şeffaf, halka hesap veren yerel yönetimler olduğu gerçeğinden hareketle karar ve uygulama sürecinde tüm paydaşların katılımı sağlanarak kentlilik bilinci ve aidiyet duygusunun kazandırılmasına yönelik çalışmaların yürütülmesini sağlamak.

Performans Hedefi	3.1.1 İyi yönetimi sağlamak için paydaşlarla iletişimde sistematik yöntemlerin geliştirilmesi ve uygulanması
Açıklamalar	

Performans Göstergeleri		2009	2010	2011
1	Faaliyet raporu hazırlanması	1	1	1
Açıklama				
2	Paylaşım toplantısı düzenlenmesi	1	2	2
Açıklama				
3	Kurumsal sosyal sorumluluk raporunun hazırlanması	1	1	1
Açıklama				

Faaliyetler		Kaynak İhtiyacı (2011) (TL)		
		Bütçe	Bütçe Dışı	Toplam
1	Faaliyet raporunun hazırlanması ve paylaşılması	30.000,00		30.000,00
2	Paylaşım toplantılarının düzenlenmesi	3.000,00		3.000,00
3	Kentlilik bilincinin gelişmesi ve sosyal sorumlulukla ilgili araştırma ve geliştirme çalışmalarının yapılması	5.000,00		5.000,00
4	Paydaş iletişim eylem planının hazırlanması ve güncellenmesi	0,00		0,00

5	Dış Paydaş Tanınırlık Anketinin yapılması	0,00		0,00
Genel Toplam		38.000,00	0,00	38.000,00

FAALİYET MALİYETLERİ TABLOSU

İdare Adı	BURSA NİLÜFER BELEDİYESİ
Performans Hedefi	3.1.1 İyi yönetişimi sağlamak için paydaşlarla iletişimde sistematik yöntemlerin geliştirilmesi ve uygulanması
Faaliyet Adı	1.Faaliyet raporunun hazırlanması ve paylaşılması
Sorumlu Harcama Birimi veya Birimleri	Plan ve Proje Müdürlüğü
<i>Açıklamalar</i>	

Ekonomik Kod		2011
03	Mal ve Hizmet Alım Giderleri	30.000,00
Toplam Bütçe Kaynak İhtiyacı		30.000,00
Toplam Kaynak İhtiyacı		30.000,00

FAALİYET MALİYETLERİ TABLOSU

İdare Adı	BURSA NİLÜFER BELEDİYESİ
Performans Hedefi	3.1.1 İyi yönetişimi sağlamak için paydaşlarla iletişimde sistematik yöntemlerin geliştirilmesi ve uygulanması
Faaliyet Adı	2.Paylaşım toplantılarının düzenlenmesi
Sorumlu Harcama Birimi veya Birimleri	Plan ve Proje Müdürlüğü
<i>Açıklamalar</i>	

Ekonomik Kod	2011
--------------	------

03	Mal ve Hizmet Alım Giderleri	3.000,00
Toplam Bütçe Kaynak İhtiyacı		3.000,00
Toplam Kaynak İhtiyacı		3.000,00

FAALİYET MALİYETLERİ TABLOSU

İdare Adı	BURSA NİLÜFER BELEDİYESİ
Performans Hedefi	3.1.1 İyi yönetişimi sağlamak için paydaşlarla iletişimde sistematik yöntemlerin geliştirilmesi ve uygulanması
Faaliyet Adı	3.Kentlilik bilincinin gelişmesi ve sosyal sorumlulukla ilgili araştırma ve geliştirme çalışmalarının yapılması
Sorumlu Harcama Birimi veya Birimleri	Plan ve Proje Müdürlüğü
<i>Açıklamalar</i>	

Ekonomik Kod		2011
03	Mal ve Hizmet Alım Giderleri	5.000,00
Toplam Bütçe Kaynak İhtiyacı		5.000,00
Toplam Kaynak İhtiyacı		5.000,00

PERFORMANS HEDEFİ TABLOSU

İdare Adı	BURSA NİLÜFER BELEDİYESİ
------------------	--------------------------

Amaç	3.Nilüfer'i kültürel, sosyal ve bilimsel faaliyetlerin ön plana çıktığı, kararların yönetim anlayışıyla alındığı bir kültür, sanat, eğitim ve bilim kenti yapmak.
Hedef	3.1 Sürdürülebilir kalkınmanın vazgeçilmez temellerinin demokratik, insan haklarına saygılı, şeffaf, halka hesap veren yerel yönetimler olduğu gerçeğinden hareketle karar ve uygulama sürecinde tüm paydaşların katılımı sağlanarak kentlilik bilinci ve aidiyet duygusunun kazandırılmasına yönelik çalışmaların yürütülmesini sağlamak.

Performans Hedefi	3.1.2 Kentlilik bilinci ve aidiyet duygusunun kazandırılmasına yönelik çalışmaların yürütülmesini sağlamak
Açıklamalar	

Performans Göstergeleri		2009	2010	2011
1	Kent Konseyinde alınan kararların Belediye Meclisinde görüşülme oranı			
Açıklama				
2	Kadın Meclisi, Gençlik Meclisi, Mahalle komitesinden gelen taleplerin Kent Konseyinde görüşülme oranı			
Açıklama				
3	Belediye Meclisi gündem maddelerinde Kent Konseyi taleplerinin bulunma oranı			
Açıklama				
4	Vatandaşın yönetime katılım oranı (kent konseyi, mahalle komiteleri v.b.)			
Açıklama				
5	Düzenlenen toplantı sayısı			50
Açıklama				
6	Belediye Hizmetlerinin Vatandaş tarafından bilinirliği VMA			50%
Açıklama				
7	Önemli günler ve bayramları ile ilgili düzenlenen organizasyon sayısı			6
Açıklama				
Faaliyetler		Kaynak İhtiyacı (2011) (TL)		
		Bütçe	Bütçe	Toplam

			Dışı	
1	Başkanla Nilüferlilerin iletişimini düzenleyen uygulamalar yapılması	863.300,00		863.300,00
2	Nilüferlilerin belediye hizmetleri konusunda bilgi sahibi olmasını sağlayacak çalışmalar yapılması	42.000,00		42.000,00
3	Önemli günler ve bayramların halkla birlikte kutlanmasını sağlayan organizasyonların düzenlenmesi	972.000,00		972.000,00
4	Nilüfer Kent Konseyi çalışmalarının yürütülmesi	30.000,00		30.000,00
5	Nilüfer Kadın Meclisi çalışmalarının yürütülmesi	30.000,00		30.000,00
6	Nilüfer Gençlik Meclisi çalışmalarının yürütülmesi	30.000,00		30.000,00
7	Mahalle Komiteleri çalışmalarının yürütülmesi	30.000,00		30.000,00
Genel Toplam		1.997.300,00	0,00	1.997.300,00

FAALİYET MALİYETLERİ TABLOSU

İdare Adı	BURSA NİLÜFER BELEDİYESİ
Performans Hedefi	3.1.2 Kentlilik bilinci ve aidiyet duygusunun kazandırılmasına yönelik çalışmaların yürütülmesini sağlamak
Faaliyet Adı	1.Başkanla Nilüferlilerin iletişimini düzenleyen uygulamalar yapılması
Sorumlu Harcama Birimi veya Birimleri	Özel Kalem Müdürlüğü
<i>Açıklamalar</i>	

Ekonomik Kod		2011
03	Mal ve Hizmet Alım Giderleri	863.300,00
Toplam Bütçe Kaynak İhtiyacı		863.300,00
Toplam Kaynak İhtiyacı		863.300,00

FAALİYET MALİYETLERİ TABLOSU

İdare Adı	BURSA NİLÜFER BELEDİYESİ
Performans Hedefi	3.1.2 Kentlilik bilinci ve aidiyet duygusunun kazandırılmasına yönelik çalışmaların yürütülmesini sağlamak
Faaliyet Adı	2.Nilüferlilerin belediye hizmetleri konusunda bilgi sahibi olmasını sağlayacak çalışmalar yapılması
Sorumlu Harcama Birimi veya Birimleri	Özel Kalem Müdürlüğü
<i>Açıklamalar</i>	

Ekonomik Kod		2011
03	Mal ve Hizmet Alım Giderleri	42.000,00
Toplam Bütçe Kaynak İhtiyacı		42.000,00
Toplam Kaynak İhtiyacı		42.000,00

FAALİYET MALİYETLERİ TABLOSU

İdare Adı	BURSA NİLÜFER BELEDİYESİ
Performans Hedefi	3.1.2 Kentlilik bilinci ve aidiyet duygusunun kazandırılmasına yönelik çalışmaların yürütülmesini sağlamak
Faaliyet Adı	3.Önemli günler ve bayramların halkla birlikte kutlanmasını sağlayan organizasyonların düzenlenmesi
Sorumlu Harcama Birimi veya Birimleri	Özel Kalem Müdürlüğü
<i>Açıklamalar</i>	

Ekonomik Kod		2011
03	Mal ve Hizmet Alım Giderleri	972.000,00
Toplam Bütçe Kaynak İhtiyacı		972.000,00
Toplam Kaynak İhtiyacı		972.000,00

FAALİYET MALİYETLERİ TABLOSU

İdare Adı	BURSA NİLÜFER BELEDİYESİ
Performans Hedefi	3.1.2 Kentlilik bilinci ve aidiyet duygusunun kazandırılmasına yönelik çalışmaların yürütülmesini sağlamak
Faaliyet Adı	4.Nilüfer Kent Konseyi çalışmalarının yürütülmesi
Sorumlu Harcama Birimi veya Birimleri	Kültür ve Sosyal İşler Müdürlüğü
<i>Açıklamalar</i>	

Ekonomik Kod		2011
03	Mal ve Hizmet Alım Giderleri	30.000,00
Toplam Bütçe Kaynak İhtiyacı		30.000,00
Toplam Kaynak İhtiyacı		30.000,00

FAALİYET MALİYETLERİ TABLOSU

İdare Adı	BURSA NİLÜFER BELEDİYESİ
Performans Hedefi	3.1.2 Kentlilik bilinci ve aidiyet duygusunun kazandırılmasına yönelik çalışmaların yürütülmesini sağlamak
Faaliyet Adı	5.Nilüfer Kadın Meclisi çalışmalarının yürütülmesi
Sorumlu Harcama Birimi veya Birimleri	Kültür ve Sosyal İşler Müdürlüğü
<i>Açıklamalar</i>	

Ekonomik Kod		2011
03	Mal ve Hizmet Alım Giderleri	30.000,00
Toplam Bütçe Kaynak İhtiyacı		30.000,00
Toplam Kaynak İhtiyacı		30.000,00

FAALİYET MALİYETLERİ TABLOSU

İdare Adı	BURSA NİLÜFER BELEDİYESİ
Performans Hedefi	3.1.2 Kentlilik bilinci ve aidiyet duygusunun kazandırılmasına yönelik çalışmaların yürütülmesini sağlamak
Faaliyet Adı	6.Nilüfer Gençlik Meclisi çalışmalarının yürütülmesi
Sorumlu Harcama Birimi veya Birimleri	Kültür ve Sosyal İşler Müdürlüğü
<i>Açıklamalar</i>	

Ekonomik Kod		2011
03	Mal ve Hizmet Alım Giderleri	30.000,00
Toplam Bütçe Kaynak İhtiyacı		30.000,00
Toplam Kaynak İhtiyacı		30.000,00

FAALİYET MALİYETLERİ TABLOSU

İdare Adı	BURSA NİLÜFER BELEDİYESİ
Performans Hedefi	3.1.2 Kentlilik bilinci ve aidiyet duygusunun kazandırılmasına yönelik çalışmaların yürütülmesini sağlamak
Faaliyet Adı	7.Mahalle Komiteleri çalışmalarının yürütülmesi
Sorumlu Harcama Birimi veya Birimleri	Kültür ve Sosyal İşler Müdürlüğü
<i>Açıklamalar</i>	

Ekonomik Kod		2011
03	Mal ve Hizmet Alım Giderleri	30.000,00
Toplam Bütçe Kaynak İhtiyacı		30.000,00
Toplam Kaynak İhtiyacı		30.000,00

PERFORMANS HEDEFİ TABLOSU

İdare Adı	BURSA NİLÜFER BELEDİYESİ
------------------	--------------------------

Amaç	3.Nilüfer’i kültürel, sosyal ve bilimsel faaliyetlerin ön plana çıktığı, kararların yönetim anlayışıyla alındığı bir kültür, sanat, eğitim ve bilim kenti yapmak.
Hedef	3.2 Toplumsal cinsiyet eşitliği yaklaşımının belediye genelinde yaygınlaştırılarak tüm hizmetlere yansımaları sağlamak.

Performans Hedefi	3.2.1 Toplumsal cinsiyet eşitliği yaklaşımının belediye genelinde yaygınlaştırılarak tüm hizmetlere yansımaları sağlamak
Açıklamalar	

Performans Göstergeleri		2009	2010	2011
1	Toplumsal cinsiyet eşitliği eğitim sayısı (kümülatif)	0	4	6
Açıklama				

Faaliyetler		Kaynak İhtiyacı (2011) (TL)		
		Bütçe	Bütçe Dışı	Toplam
1	Toplumsal cinsiyet eşitliğine duyarlılığın artırılması ile ilgili İsveç destekli TUSEQUAL projesinin yürütülmesi ve belediye genelinde eğitimler düzenlenmesi	15.000,00		15.000,00
2	Kadın sığınma evinin işletilmesi	Ortak İşbirliği		0,00
Genel Toplam		15.000,00	0,00	15.000,00

FAALİYET MALİYETLERİ TABLOSU

İdare Adı	BURSA NİLÜFER BELEDİYESİ
Performans Hedefi	3.2.1 Toplumsal cinsiyet eşitliği yaklaşımının belediye genelinde yaygınlaştırılarak tüm hizmetlere yansımaları sağlamak
Faaliyet Adı	1.Toplumsal cinsiyet eşitliğine duyarlılığın artırılması ile ilgili İsveç destekli TUSEQUAL projesinin yürütülmesi ve belediye genelinde eğitimler düzenlenmesi
Sorumlu Harcama Birimi veya Birimleri	Plan ve Proje Müdürlüğü
<i>Açıklamalar</i>	

Ekonomik Kod		2011
03	Mal ve Hizmet Alım Giderleri	15.000,00
Toplam Bütçe Kaynak İhtiyacı		15.000,00
Toplam Kaynak İhtiyacı		15.000,00

PERFORMANS HEDEFİ TABLOSU

İdare Adı	BURSA NİLÜFER BELEDİYESİ
------------------	--------------------------

Amaç	3.Nilüfer’i kültürel, sosyal ve bilimsel faaliyetlerin ön plana çıktığı, kararların yönetim anlayışıyla alındığı bir kültür, sanat, eğitim ve bilim kenti yapmak.
Hedef	3.3 Nilüfer'de, kayıt dışı ekonomik faaliyet ve oluşumların önüne geçilerek, tüm işletmelerin denetim altında tutulmaları ve tüketici haklarını korumak için gerekli tedbirlerin ve önlemlerin alınmasını sağlamak.

Performans Hedefi	3.3.2 Başvuru yapan iş yerlerinin ruhsatlandırılma oranının artırılması.
Açıklamalar	

Performans Göstergeleri		2009	2010	2011
1	Ruhsat için başvuran işyerlerinin ruhsatlandırılma oranı	78%	82%	84%
Açıklama				

Faaliyetler		Kaynak İhtiyacı (2011) (TL)		
		Bütçe	Bütçe Dışı	Toplam
1	İş yerlerinin ruhsatlandırılması ile ilgili iç koordinasyonun yeniden yapılandırılması sağlanarak, başvuruların etkin bir şekilde takip edilmesi.	89.280,00		89.280,00
Genel Toplam		89.280,00	0,00	89.280,00

FAALİYET MALİYETLERİ TABLOSU

İdare Adı	BURSA NİLÜFER BELEDİYESİ
Performans Hedefi	3.3.2 Başvuru yapan iş yerlerinin ruhsatlandırılma oranının artırılması.
Faaliyet Adı	1.İş yerlerinin ruhsatlandırılması ile ilgili iç koordinasyonun yeniden yapılandırılması sağlanarak, başvuruların etkin bir şekilde takip edilmesi.
Sorumlu Harcama Birimi veya Birimleri	İşletme Müdürlüğü
<i>Açıklamalar</i>	

Ekonomik Kod		2011
01	Personel Giderleri	71.920,00
02	SGK Devlet Primi Giderleri	17.360,00
Toplam Bütçe Kaynak İhtiyacı		89.280,00
Toplam Kaynak İhtiyacı		89.280,00

PERFORMANS HEDEFİ TABLOSU

İdare Adı	BURSA NİLÜFER BELEDİYESİ
------------------	--------------------------

Amaç	3.Nilüfer'i kültürel, sosyal ve bilimsel faaliyetlerin ön plana çıktığı, kararların yönetim anlayışıyla alındığı bir kültür, sanat, eğitim ve bilim kenti yapmak.
Hedef	3.3 Nilüfer'de, kayıt dışı ekonomik faaliyet ve oluşumların önüne geçilerek, tüm işletmelerin denetim altında tutulmaları ve tüketici haklarını korumak için gerekli tedbirlerin ve önlemlerin alınmasını sağlamak.

Performans Hedefi	3.3.3 Çevre ve Toplum sağlığını gözeterek ilçe genelinde etkili denetimlerin yapılması.
Açıklamalar	

Performans Göstergeleri		2009	2010	2011
1	Zabıta Müdürlüğü Hizmetlerinden Memnuniyet Oranı (anketler)	60%	65%	68%
Açıklama				
2	İşyeri Denetim Planına uyum		86%	92%
Açıklama				
3	Seyyarla mücadele ile ilgili gelen şikayetlerin karşılanma oranı	100%	100%	100%
Açıklama				
4	Hafriyatla mücadele ile ilgili gelen şikayetlerin karşılanma oranı	100%	100%	100%
Açıklama				

Faaliyetler		Kaynak İhtiyacı (2011) (TL)		
		Bütçe	Bütçe Dışı	Toplam
1	İşyeri etkin denetimleri	725.694,00		725.694,00
2	Seyyarlarla mücadele	798.261,00		798.261,00

3	Hafriyatla ilgili takip ve kontrol işlemleri	471.700,00		471.700,00
Genel Toplam		1.995.655,00	0,00	1.995.655,00

FAALİYET MALİYETLERİ TABLOSU

İdare Adı	BURSA NİLÜFER BELEDİYESİ
Performans Hedefi	3.3.3 Çevre ve Toplum sağlığını gözeterek ilçe genelinde etkili denetimlerin yapılması.
Faaliyet Adı	1. İşyeri etkin denetimleri
Sorumlu Harcama Birimi veya Birimleri	Zabıta Müdürlüğü
<i>Açıklamalar</i>	

Ekonomik Kod		2011
01	Personel Giderleri	616.525,00
02	SGK Devlet Primi Giderleri	109.169,00
Toplam Bütçe Kaynak İhtiyacı		725.694,00
Toplam Kaynak İhtiyacı		725.694,00

FAALİYET MALİYETLERİ TABLOSU

İdare Adı	BURSA NİLÜFER BELEDİYESİ
Performans Hedefi	3.3.3 Çevre ve Toplum sağlığını gözeterek ilçe genelinde etkili denetimlerin yapılması.
Faaliyet Adı	2. Seyyarlarla mücadele
Sorumlu Harcama Birimi veya Birimleri	Zabıta Müdürlüğü
<i>Açıklamalar</i>	

Ekonomik Kod		2001
01	Personel Giderleri	678.175,00
02	SGK Devlet Primi Giderleri	120.086,00
Toplam Bütçe Kaynak İhtiyacı		798.261,00
Toplam Kaynak İhtiyacı		798.261,00

FAALİYET MALİYETLERİ TABLOSU

İdare Adı	BURSA NİLÜFER BELEDİYESİ
Performans Hedefi	3.3.3 Çevre ve Toplum sağlığını gözeterek ilçe genelinde etkili denetimlerin yapılması.
Faaliyet Adı	3. Hafriyatla ilgili takip ve kontrol işlemleri
Sorumlu Harcama Birimi veya Birimleri	Zabıta Müdürlüğü
<i>Açıklamalar</i>	

Ekonomik Kod		2011
01	Personel Giderleri	400.739,00
02	SGK Devlet Primi Giderleri	70.961,00
Toplam Bütçe Kaynak İhtiyacı		471.700,00
Toplam Kaynak İhtiyacı		471.700,00

PERFORMANS HEDEFİ TABLOSU

İdare Adı	BURSA NİLÜFER BELEDİYESİ
------------------	--------------------------

Amaç	3.Nilüfer'i kültürel, sosyal ve bilimsel faaliyetlerin ön plana çıktığı, kararların yönetim anlayışıyla alındığı bir kültür, sanat, eğitim ve bilim kenti yapmak.
Hedef	3.4 Kültür ve sanat faaliyetlerinin kentin her noktasına ulaşmasını sağlamak.

Performans Hedefi	3.4.1 Nilüferlilerin faydalanacakları yeni kültürel tesislerin yapılması
Açıklamalar	

Performans Göstergeleri		2009	2010	2011
1	Planlanan imalatın tamamlanması			64,30%
Açıklama BİÇOM (Bilim ve Çocuk Oyun Merkezi) yapılması				
2	Planlanan imalatın tamamlanması			3,23%
Açıklama Nilüfer Kültür Merkezi yapılması				
3	Planlanan imalatın tamamlanması		9.1%	% 90.9
Açıklama Merkez Kütüphane yapılması				
4	Planlanan imalatın tamamlanması		9.1%	% 90.9
Açıklama Müzik Eğitim Merkezi (Yüzüncüyıl Kültür Evi)				
5	Projenin gerçekleşme oranı			100%
Açıklama Nilüfer Arena				
6	Projenin gerçekleşme oranı			30%
Açıklama Nilüfer Sendikalar Yerleşkesi				

Faaliyetler		Kaynak İhtiyacı (2011) (TL)		
		Bütçe	Bütçe Dışı	Toplam
1	BİÇOM (Bilim ve Çocuk Oyun Merkezi) yapılması	450.000,00		450.000,00
2	Nilüfer Kültür Merkezi yapılması	50.000,00		50.000,00
3	Merkez Kütüphane yapılması	300.000,00		300.000,00
4	Müzik Eğitim Merkezi (Yüzüncüyıl Kültür Evi)	100.000,00		100.000,00
5	Nilüfer Arena	Yap-İşlet-Devret		0,00
6	Nilüfer Sendikalar Yerleşkesi	Yap-İşlet-Devret		0,00
Genel Toplam		900.000,00	0,00	900.000,00

FAALİYET MALİYETLERİ TABLOSU

İdare Adı	BURSA NİLÜFER BELEDİYESİ
Performans Hedefi	3.4.1 Nilüferlilerin faydalanacakları yeni kültürel tesislerin yapılması
Faaliyet Adı	1.BİÇOM (Bilim ve Çocuk Oyun Merkezi) yapılması
Sorumlu Harcama Birimi veya Birimleri	Fen İşleri Müdürlüğü
<i>Açıklamalar</i>	

Ekonomik Kod		2011
06	Sermaye Giderleri	450.000,00
Toplam Bütçe Kaynak İhtiyacı		450.000,00
Toplam Kaynak İhtiyacı		450.000,00

FAALİYET MALİYETLERİ TABLOSU

İdare Adı	BURSA NİLÜFER BELEDİYESİ
Performans Hedefi	3.4.1 Nilüferlilerin faydalanacakları yeni kültürel tesislerin yapılması
Faaliyet Adı	2.Nilüfer Kültür Merkezi yapılması
Sorumlu Harcama Birimi veya Birimleri	Fen İşleri Müdürlüğü
<i>Açıklamalar</i>	

Ekonomik Kod		2011
06	Sermaye Giderleri	50.000,00
Toplam Bütçe Kaynak İhtiyacı		50.000,00
Toplam Kaynak İhtiyacı		50.000,00

FAALİYET MALİYETLERİ TABLOSU

İdare Adı	BURSA NİLÜFER BELEDİYESİ
Performans Hedefi	3.4.1 Nilüferlilerin faydalanacakları yeni kültürel tesislerin yapılması
Faaliyet Adı	3.Merkez Kütüphane yapılması
Sorumlu Harcama Birimi veya Birimleri	Fen İşleri Müdürlüğü
<i>Açıklamalar</i>	

Ekonomik Kod		2011
06	Sermaye Giderleri	300.000,00
Toplam Bütçe Kaynak İhtiyacı		300.000,00
Toplam Kaynak İhtiyacı		300.000,00

FAALİYET MALİYETLERİ TABLOSU

İdare Adı	BURSA NİLÜFER BELEDİYESİ
Performans Hedefi	3.4.1 Nilüferlilerin faydalanacakları yeni kültürel tesislerin yapılması
Faaliyet Adı	4.Müzik Eğitim Merkezi (Yüzüncüyıl Kültür Evi)
Sorumlu Harcama Birimi veya Birimleri	Fen İşleri Müdürlüğü
<i>Açıklamalar</i>	

Ekonomik Kod		2011
06	Sermaye Giderleri	100.000,00
Toplam Bütçe Kaynak İhtiyacı		100.000,00
Toplam Kaynak İhtiyacı		100.000,00

PERFORMANS HEDEFİ TABLOSU

İdare Adı	BURSA NİLÜFER BELEDİYESİ
------------------	--------------------------

Amaç	3.Nilüfer’i kültürel, sosyal ve bilimsel faaliyetlerin ön plana çıktığı, kararların yönetim anlayışıyla alındığı bir kültür, sanat, eğitim ve bilim kenti yapmak.
Hedef	3.4 Kültür ve sanat faaliyetlerinin kentin her noktasına ulaşmasını sağlamak.

Performans Hedefi	3.4.2 Nilüfer’in gereksinimlerini karşılayacak kültürel organizasyonların düzenlenmesi
Açıklamalar	

Performans Göstergeleri		2009	2010	2011
1	Düzenlenen etkinlik sayısı		360	378
Açıklama				
2	Düzenlenen etkinlik katılımcı sayısı		227000	238350
Açıklama				

Faaliyetler		Kaynak İhtiyacı (2011) (TL)		
		Bütçe	Bütçe Dışı	Toplam
1	Kültürel Etkinlikleri	160.000,00		160.000,00
2	Yaz Etkinlikleri	250.000,00		250.000,00
3	Festival, Şenlik ve Sempozyumlar	559.000,00		559.000,00
4	Önemli gün ve hafta etkinlikleri	180.000,00		180.000,00
5	Kütüphane Etkinlikleri	35.000,00		35.000,00
6	Nilüfer Prodüksiyon Tiyatrosu	90.000,00		90.000,00
Genel Toplam		1.274.000,00	0,00	1.274.000,00

FAALİYET MALİYETLERİ TABLOSU

İdare Adı	BURSA NİLÜFER BELEDİYESİ
Performans Hedefi	3.4.2 Nilüfer'in gereksinimlerini karşılayacak kültürel organizasyonların düzenlenmesi
Faaliyet Adı	1.Kültürevi Etkinlikleri
Sorumlu Harcama Birimi veya Birimleri	Kültür ve Sosyal İşler Müdürlüğü
<i>Açıklamalar</i>	

Ekonomik Kod		2011
03	Mal ve Hizmet Alım Giderleri	160.000,00
Toplam Bütçe Kaynak İhtiyacı		160.000,00
Toplam Kaynak İhtiyacı		160.000,00

FAALİYET MALİYETLERİ TABLOSU

İdare Adı	BURSA NİLÜFER BELEDİYESİ
Performans Hedefi	3.4.2 Nilüfer'in gereksinimlerini karşılayacak kültürel organizasyonların düzenlenmesi
Faaliyet Adı	2.Yaz Etkinlikleri
Sorumlu Harcama Birimi veya Birimleri	Kültür ve Sosyal İşler Müdürlüğü
<i>Açıklamalar</i>	

Ekonomik Kod		2011
03	Mal ve Hizmet Alım Giderleri	250.000,00
Toplam Bütçe Kaynak İhtiyacı		250.000,00
Toplam Kaynak İhtiyacı		250.000,00

FAALİYET MALİYETLERİ TABLOSU

İdare Adı	BURSA NİLÜFER BELEDİYESİ
Performans Hedefi	3.4.2 Nilüfer'in gereksinimlerini karşılayacak kültürel organizasyonların düzenlenmesi
Faaliyet Adı	3.Festival, Şenlik ve Sempozyumlar
Sorumlu Harcama Birimi veya Birimleri	Kültür ve Sosyal İşler Müdürlüğü
<i>Açıklamalar</i>	

Ekonomik Kod		2011
03	Mal ve Hizmet Alım Giderleri	559.000,00
Toplam Bütçe Kaynak İhtiyacı		559.000,00
Toplam Kaynak İhtiyacı		559.000,00

FAALİYET MALİYETLERİ TABLOSU

İdare Adı	BURSA NİLÜFER BELEDİYESİ
Performans Hedefi	3.4.2 Nilüfer'in gereksinimlerini karşılayacak kültürel organizasyonların düzenlenmesi
Faaliyet Adı	4.Önemli gün ve hafta etkinlikleri
Sorumlu Harcama Birimi veya Birimleri	Kültür ve Sosyal İşler Müdürlüğü
<i>Açıklamalar</i>	

Ekonomik Kod		2011
03	Mal ve Hizmet Alım Giderleri	180.000,00
Toplam Bütçe Kaynak İhtiyacı		180.000,00
Toplam Kaynak İhtiyacı		180.000,00

FAALİYET MALİYETLERİ TABLOSU

İdare Adı	BURSA NİLÜFER BELEDİYESİ
Performans Hedefi	3.4.2 Nilüfer'in gereksinimlerini karşılayacak kültürel organizasyonların düzenlenmesi
Faaliyet Adı	5.Kütüphane Etkinlikleri
Sorumlu Harcama Birimi veya Birimleri	Kültür ve Sosyal İşler Müdürlüğü
<i>Açıklamalar</i>	

Ekonomik Kod		2011
03	Mal ve Hizmet Alım Giderleri	35.000,00
Toplam Bütçe Kaynak İhtiyacı		35.000,00
Toplam Kaynak İhtiyacı		35.000,00

FAALİYET MALİYETLERİ TABLOSU

İdare Adı	BURSA NİLÜFER BELEDİYESİ
Performans Hedefi	3.4.2 Nilüfer'in gereksinimlerini karşılayacak kültürel organizasyonların düzenlenmesi
Faaliyet Adı	6.Nilüfer Prodüksiyon Tiyatrosu
Sorumlu Harcama Birimi veya Birimleri	Kültür ve Sosyal İşler Müdürlüğü
<i>Açıklamalar</i>	

Ekonomik Kod		2011
03	Mal ve Hizmet Alım Giderleri	90.000,00
Toplam Bütçe Kaynak İhtiyacı		90.000,00
Toplam Kaynak İhtiyacı		90.000,00

PERFORMANS HEDEFİ TABLOSU

İdare Adı	BURSA NİLÜFER BELEDİYESİ
------------------	--------------------------

Amaç	3.Nilüfer’i kültürel, sosyal ve bilimsel faaliyetlerin ön plana çıktığı, kararların yönetim anlayışıyla alındığı bir kültür, sanat, eğitim ve bilim kenti yapmak.
Hedef	3.4 Kültür ve sanat faaliyetlerinin kentin her noktasına ulaşmasını sağlamak.

Performans Hedefi	3.4.3 Nilüferlilerin katılımı ile geniş etkileri olacak sosyal organizasyonlar düzenlenmesi
Açıklamalar	

Performans Göstergeleri		2009	2010	2011
1	Düzenlenen etkinlik sayısı			20
Açıklama				
2	Düzenlenen etkinlik katılımcı sayısı			8400
Açıklama				

Faaliyetler		Kaynak İhtiyacı (2011) (TL)		
		Bütçe	Bütçe Dışı	Toplam
1	Çocuklara yönelik sosyal etkinlikler	220.000,00		220.000,00
2	Kadınlara yönelik sosyal etkinlikler	120.000,00		120.000,00
3	Genel halka yönelik sosyal etkinlikler (Kent Konseyi ortak organizasyonları ile birlikte)	180.000,00		180.000,00
4	Engellilere yönelik sosyal etkinlikler	5.000,00		5.000,00
Genel Toplam		525.000,00	0,00	525.000,00

FAALİYET MALİYETLERİ TABLOSU

İdare Adı	BURSA NİLÜFER BELEDİYESİ
Performans Hedefi	3.4.3 Nilüferlilerin katılımı ile geniş etkileri olacak sosyal organizasyonlar düzenlenmesi
Faaliyet Adı	1.Çocuklara yönelik sosyal etkinlikler
Sorumlu Harcama Birimi veya Birimleri	Kültür ve Sosyal İşler Müdürlüğü
<i>Açıklamalar</i>	

Ekonomik Kod		2011
03	Mal ve Hizmet Alım Giderleri	220.000,00
Toplam Bütçe Kaynak İhtiyacı		220.000,00
Toplam Kaynak İhtiyacı		220.000,00

FAALİYET MALİYETLERİ TABLOSU

İdare Adı	BURSA NİLÜFER BELEDİYESİ
Performans Hedefi	3.4.3 Nilüferlilerin katılımı ile geniş etkileri olacak sosyal organizasyonlar düzenlenmesi
Faaliyet Adı	2.Kadınlara yönelik sosyal etkinlikler
Sorumlu Harcama Birimi veya Birimleri	Kültür ve Sosyal İşler Müdürlüğü
<i>Açıklamalar</i>	

Ekonomik Kod		2011
03	Mal ve Hizmet Alım Giderleri	120.000,00
Toplam Bütçe Kaynak İhtiyacı		120.000,00
Toplam Kaynak İhtiyacı		120.000,00

FAALİYET MALİYETLERİ TABLOSU

İdare Adı	BURSA NİLÜFER BELEDİYESİ
Performans Hedefi	3.4.3 Nilüferlilerin katılımı ile geniş etkileri olacak sosyal organizasyonlar düzenlenmesi
Faaliyet Adı	3.Genel halka yönelik sosyal etkinlikler (Kent Konseyi ortak organizasyonları ile birlikte)
Sorumlu Harcama Birimi veya Birimleri	Kültür ve Sosyal İşler Müdürlüğü
<i>Açıklamalar</i>	

Ekonomik Kod		2011
03	Mal ve Hizmet Alım Giderleri	180.000,00
Toplam Bütçe Kaynak İhtiyacı		180.000,00
Toplam Kaynak İhtiyacı		180.000,00

FAALİYET MALİYETLERİ TABLOSU

İdare Adı	BURSA NİLÜFER BELEDİYESİ
Performans Hedefi	3.4.3 Nilüferlilerin katılımı ile geniş etkileri olacak sosyal organizasyonlar düzenlenmesi
Faaliyet Adı	4.Engellilere yönelik sosyal etkinlikler
Sorumlu Harcama Birimi veya Birimleri	Kültür ve Sosyal İşler Müdürlüğü
<i>Açıklamalar</i>	

Ekonomik Kod		2011
03	Mal ve Hizmet Alım Giderleri	5.000,00

Toplam Bütçe Kaynak İhtiyacı	5.000,00
Toplam Kaynak İhtiyacı	5.000,00

PERFORMANS HEDEFİ TABLOSU

İdare Adı	BURSA NİLÜFER BELEDİYESİ
------------------	--------------------------

Amaç	3.Nilüfer’i kültürel, sosyal ve bilimsel faaliyetlerin ön plana çıktığı, kararların yönetim anlayışıyla alındığı bir kültür, sanat, eğitim ve bilim kenti yapmak.
Hedef	3.4 Kültür ve sanat faaliyetlerinin kentin her noktasına ulaşmasını sağlamak.

Performans Hedefi	3 4 4 Nilüfer Genç Bilim Ödülü
Açıklamalar	

Performans Göstergeleri		2009	2010	2011
1	Nilüfer Genç Bilim Ödülü gerçekleştirilmesi			1
Açıklama				

Faaliyetler		Kaynak İhtiyacı (2011) (TL)		
		Bütçe	Bütçe Dışı	Toplam
1	Nilüfer Genç Bilim Ödülü	25.000,00		25.000,00
Genel Toplam		25.000,00	0,00	25.000,00

FAALİYET MALİYETLERİ TABLOSU

İdare Adı	BURSA NİLÜFER BELEDİYESİ
Performans Hedefi	3 4 4 Nilüfer Genç Bilim Ödülü
Faaliyet Adı	1.Nilüfer Genç Bilim Ödülü
Sorumlu Harcama Birimi veya Birimleri	Kültür ve Sosyal İşler Müdürlüğü
<i>Açıklamalar</i>	

Ekonomik Kod		2011
03	Mal ve Hizmet Alım Giderleri	25.000,00
Toplam Bütçe Kaynak İhtiyacı		25.000,00
Toplam Kaynak İhtiyacı		25.000,00

PERFORMANS HEDEFİ TABLOSU

İdare Adı	BURSA NİLÜFER BELEDİYESİ
------------------	--------------------------

Amaç	3.Nilüfer’i kültürel, sosyal ve bilimsel faaliyetlerin ön plana çıktığı, kararların yönetim anlayışıyla alındığı bir kültür, sanat, eğitim ve bilim kenti yapmak.
Hedef	3.5 Nilüfer`de engellilerin tüm kentsel hizmetlerden yararlanmalarını, ortak yaşam kültürüne dahil olmalarını sağlayacak proje ve faaliyetleri gerçekleştirmek.

Performans Hedefi	3.5.1 NEYGÜBAM (Nilüfer Yaşlı ve Engelli Günlük Bakım merkezi) yapılması
Açıklamalar	

Performans Göstergeleri		2009	2010	2011
1	Planlanan imalatın tamamlanması		33%	67%
Açıklama				

Faaliyetler		Kaynak İhtiyacı (2011) (TL)		
		Bütçe	Bütçe Dışı	Toplam
1	NEYGÜBAM (Nilüfer Yaşlı ve Engelli Günlük Bakım merkezi) yapılması	100.000,00		100.000,00
Genel Toplam		100.000,00	0,00	100.000,00

FAALİYET MALİYETLERİ TABLOSU

İdare Adı	BURSA NİLÜFER BELEDİYESİ
Performans Hedefi	3.5.1 NEYGÜBAM (Nilüfer Yaşlı ve Engelli Günlük Bakım merkezi) yapılması
Faaliyet Adı	1.NEYGÜBAM (Nilüfer Yaşlı ve Engelli Günlük Bakım merkezi) yapılması
Sorumlu Harcama Birimi veya Birimleri	Fen İşleri Müdürlüğü
<i>Açıklamalar</i>	

Ekonomik Kod		2011
03	Mal ve Hizmet Alım Giderleri	100.000,00
Toplam Bütçe Kaynak İhtiyacı		100.000,00
Toplam Kaynak İhtiyacı		100.000,00

PERFORMANS HEDEFİ TABLOSU

İdare Adı	BURSA NİLÜFER BELEDİYESİ
------------------	--------------------------

Amaç	3.Nilüfer`i kültürel, sosyal ve bilimsel faaliyetlerin ön plana çıktığı, kararların yönetim anlayışıyla alındığı bir kültür, sanat, eğitim ve bilim kenti yapmak.
Hedef	3.5 Nilüfer`de engellilerin tüm kentsel hizmetlerden yararlanmalarını, ortak yaşam kültürüne dahil olmalarını sağlayacak proje ve faaliyetleri gerçekleştirmek.

Performans Hedefi	3.5.2 Engelsiz Nilüfer projesinin uygulanması
Açıklamalar	

Performans Göstergeleri		2009	2010	2011
1	Planlanan imalatın tamamlanması			100%
Açıklama				
2	Parkların engelliler tarafından kullanımına uygun hale getirilmesi oranı			
Açıklama				
3	Hizmet binalarının engelliler tarafından kullanımına uygun hale getirilmesi oranı			
Açıklama				
4	Spor alanlarının engelliler tarafından kullanımına uygun hale getirilmesi oranı			
Açıklama				
5	Yollar ve kaldırımların engelliler tarafından kullanımına uygun hale getirilmesi oranı			
Açıklama				

Faaliyetler	Kaynak İhtiyacı (2011) (TL)		
	Bütçe	Bütçe Dışı	Toplam
1 Engelsiz Nilüfer projesinin uygulanması	300.000,00		300.000,00
Genel Toplam	300.000,00	0,00	300.000,00

FAALİYET MALİYETLERİ TABLOSU

İdare Adı	BURSA NİLÜFER BELEDİYESİ
Performans Hedefi	3.5.2 Engelsiz Nilüfer projesinin uygulanması
Faaliyet Adı	1.Engelsiz Nilüfer projesinin uygulanması
Sorumlu Harcama Birimi veya Birimleri	Fen İşleri Müdürlüğü
<i>Açıklamalar</i>	

Ekonomik Kod		2011
06	Sermaye Giderleri	300.000,00
Toplam Bütçe Kaynak İhtiyacı		300.000,00
Toplam Kaynak İhtiyacı		300.000,00

PERFORMANS HEDEFİ TABLOSU

İdare Adı	BURSA NİLÜFER BELEDİYESİ
------------------	--------------------------

Amaç	4.Nilüfer'deki tüm ekonomik imkanların geliştirilmesi yönünde çalışmalar yapmak, Nilüfer'i tarihi ve doğal güzellikleri, turizmi, nitelikli insan gücü, sanayisi, tarım ve hayvancılığı ile sürekli ve sağlıklı gelişen bir ilçe haline getirmek.
Hedef	4.1 Nilüfer'in kültür ve turizm potansiyeli ortaya çıkarılarak, bu özellikleri ile ulusal ve uluslararası alanda tanıtımına yönelik çalışmaların yapılmasını sağlamak.

Performans Hedefi	4.1.1 Nilüfer'in tarihi ve kültürel mirasının tespit edilmesi ve gelecek nesillere aktarılmasının sağlanması
Açıklamalar	

Performans Göstergeleri		2009	2010	2011
1	Tarihi ve kültürel eserlerin tespit edilme oranı			25%
Açıklama				
2	Valilik makamınca verilen ödenek doğrultusunda tescilli yapıların kamulaştırma oranı			90%
Açıklama				

Faaliyetler		Kaynak İhtiyacı (2011) (TL)		
		Bütçe	Bütçe Dışı	Toplam
1	Nilüfer'in tarihi ve kültürel mirasının kayıt altına alınması ve korunması	0,00		0,00
2	Tescilli yapıların kamulaştırılarak korunmasının sağlanması	750.000,00		750.000,00
Genel Toplam		750.000,00	0,00	750.000,00

FAALİYET MALİYETLERİ TABLOSU

İdare Adı	BURSA NİLÜFER BELEDİYESİ
Performans Hedefi	4.1.1 Nilüfer'in tarihi ve kültürel mirasının tespit edilmesi ve gelecek nesillere aktarılmasının sağlanması
Faaliyet Adı	2.Tescilli yapıların kamulaştırılarak korunmasının sağlanması
Sorumlu Harcama Birimi veya Birimleri	İmar ve Şehircilik Müdürlüğü
<i>Açıklamalar</i>	

Ekonomik Kod		2011
03	Mal ve Hizmet Alım Giderleri	750.000,00
Toplam Bütçe Kaynak İhtiyacı		750.000,00
Toplam Kaynak İhtiyacı		750.000,00

PERFORMANS HEDEFİ TABLOSU

İdare Adı	BURSA NİLÜFER BELEDİYESİ
------------------	--------------------------

Amaç	4.Nilüfer'deki tüm ekonomik imkanların geliştirilmesi yönünde çalışmalar yapmak, Nilüfer'i tarihi ve doğal güzellikleri, turizmi, nitelikli insan gücü, sanayisi, tarım ve hayvancılığı ile sürekli ve sağlıklı gelişen bir ilçe haline getirmek.
Hedef	4.1 Nilüfer'in kültür ve turizm potansiyeli ortaya çıkarılarak, bu özellikleri ile ulusal ve uluslararası alanda tanıtımına yönelik çalışmaların yapılmasını sağlamak.

Performans Hedefi	4.1.2 Nilüfer'in doğal, tarihi ve kültürel mirasının çeşitli projelerle turistik açıdan etkin hale getirilmesi
Açıklamalar	

Performans Göstergeleri		2009	2010	2011
1	Planlanan imalatın tamamlanması			100%
Açıklama Tespit edilen bölgelerde restorasyon ve rekonstrüksiyon çalışmaları yapılması				
2	Planlanan imalatın tamamlanması		16.67%	83.33%
Açıklama Ayvaini Projesinin gerçekleştirilmesi				
3	Planlanan imalatın tamamlanması		33.4%	66.6%
Açıklama Gölyazı Projesinin gerçekleştirilmesi				
4	Planlanan imalatın tamamlanması			25%
Açıklama Ulaşım Müzesi ve Parkı Projesinin gerçekleştirilmesi				
5	Planlanan imalatın tamamlanması			28.60%
Açıklama Misi Kamp Karavan Alanı				

Faaliyetler		Kaynak İhtiyacı (2011) (TL)		
		Bütçe	Bütçe Dışı	Toplam
1	Tespit edilen bölgelerde restorasyon ve rekonstrüksiyon çalışmaları yapılması (GÜMÜŞTEPE, DEMİRCİ, GÖLYAZI VE ÖZLÜCE BÖLGELERİ)	750.000,00		750.000,00
2	Ayvaini Projesinin gerçekleştirilmesi	250.000,00		250.000,00
3	Gölyazı Projesinin gerçekleştirilmesi	500.000,00		500.000,00
4	Ulaşım Müzesi ve Parkı Projesinin gerçekleştirilmesi	100.000,00		100.000,00
5	Misi Kamp Karavan Alanı	200.000,00		200.000,00
Genel Toplam		1.800.000,00	0,00	1.800.000,00

FAALİYET MALİYETLERİ TABLOSU

İdare Adı	BURSA NİLÜFER BELEDİYESİ
Performans Hedefi	4.1.2 Nilüfer'in doğal, tarihi ve kültürel mirasının çeşitli projelerle turistik açıdan etkin hale getirilmesi
Faaliyet Adı	1.Tespit edilen bölgelerde restorasyon ve rekonstrüksiyon çalışmaları yapılması (GÜMÜŞTEPE, DEMİRCİ, GÖLYAZI VE ÖZLÜCE BÖLGELERİ)
Sorumlu Harcama Birimi veya Birimleri	Fen İşleri Müdürlüğü
<i>Açıklamalar</i>	

Ekonomik Kod		2011
06	Sermaye Giderleri	750.000,00
Toplam Bütçe Kaynak İhtiyacı		750.000,00
Toplam Kaynak İhtiyacı		750.000,00

FAALİYET MALİYETLERİ TABLOSU

İdare Adı	BURSA NİLÜFER BELEDİYESİ
Performans Hedefi	4.1.2 Nilüfer`in doğal, tarihi ve kültürel mirasının çeşitli projelerle turistik açıdan etkin hale getirilmesi
Faaliyet Adı	2.Ayvaini Projesinin gerçekleştirilmesi
Sorumlu Harcama Birimi veya Birimleri	Fen İşleri Müdürlüğü
<i>Açıklamalar</i>	

Ekonomik Kod		2011
06	Sermaye Giderleri	250.000,00
Toplam Bütçe Kaynak İhtiyacı		250.000,00
Toplam Kaynak İhtiyacı		250.000,00

FAALİYET MALİYETLERİ TABLOSU

İdare Adı	BURSA NİLÜFER BELEDİYESİ
Performans Hedefi	4.1.2 Nilüfer`in doğal, tarihi ve kültürel mirasının çeşitli projelerle turistik açıdan etkin hale getirilmesi
Faaliyet Adı	3.Gölyazı Projesinin gerçekleştirilmesi
Sorumlu Harcama Birimi veya Birimleri	Fen İşleri Müdürlüğü
<i>Açıklamalar</i>	

Ekonomik Kod		2011
06	Sermaye Giderleri	500.000,00
Toplam Bütçe Kaynak İhtiyacı		500.000,00
Toplam Kaynak İhtiyacı		500.000,00

FAALİYET MALİYETLERİ TABLOSU

İdare Adı	BURSA NİLÜFER BELEDİYESİ
Performans Hedefi	4.1.2 Nilüfer`in doğal, tarihi ve kültürel mirasının çeşitli projelerle turistik açıdan etkin hale getirilmesi
Faaliyet Adı	4.Ulaşım Müzesi ve Parkı Projesinin gerçekleştirilmesi
Sorumlu Harcama Birimi veya Birimleri	Fen İşleri Müdürlüğü
<i>Açıklamalar</i>	

Ekonomik Kod		2011
06	Sermaye Giderleri	100.000,00
Toplam Bütçe Kaynak İhtiyacı		100.000,00
Toplam Kaynak İhtiyacı		100.000,00

FAALİYET MALİYETLERİ TABLOSU

İdare Adı	BURSA NİLÜFER BELEDİYESİ
Performans Hedefi	4.1.2 Nilüfer`in doğal, tarihi ve kültürel mirasının çeşitli projelerle turistik açıdan etkin hale getirilmesi
Faaliyet Adı	5.Misi Kamp Karavan Alanı
Sorumlu Harcama Birimi veya Birimleri	Fen İşleri Müdürlüğü
<i>Açıklamalar</i>	

Ekonomik Kod		2011
06	Sermaye Giderleri	200.000,00
Toplam Bütçe Kaynak İhtiyacı		200.000,00
Toplam Kaynak İhtiyacı		200.000,00

PERFORMANS HEDEFİ TABLOSU

İdare Adı	BURSA NİLÜFER BELEDİYESİ
------------------	--------------------------

Amaç	4. Nilüfer'deki tüm ekonomik imkanların geliştirilmesi yönünde çalışmalar yapmak, Nilüfer'i tarihi ve doğal güzellikleri, turizmi, nitelikli insan gücü, sanayisi, tarım ve hayvancılığı ile sürekli ve sağlıklı gelişen bir ilçe haline getirmek.
Hedef	4.2 Nilüfer'de yaşayan ve iş arayan bireylerin bilgi, beceri ve eğitimleri doğrultusunda "doğru iş"lere yönlendirilmeleri işverenler ile en doru ve en hızlı biçimde buluşturularak, ekonomik hayata katılmalarını sağlamak

Performans Hedefi	4.2.1 Belediyeye başvuru yapan işsizlerin işverenlerin ihtiyacı olan nitelikleri kazanmaları için meslek edindirme programları düzenlenmesi.
Açıklamalar	

Performans Göstergeleri		2009	2010	2011
1	Meslek edindirme program sayısı	23	23	23
Açıklama				
2	Başvurulardan işe yerleştirme oranı	2,5%	3%	4%
Açıklama				

Faaliyetler		Kaynak İhtiyacı (2011) (TL)		
		Bütçe	Bütçe Dışı	Toplam
1	Belediyeye başvuru yapan işsizlerin işverenlerin ihtiyacı olan nitelikleri kazanmaları için meslek edindirme programları düzenlenmesi.	25.000,00		25.000,00
Genel Toplam		25.000,00	0,00	25.000,00

FAALİYET MALİYETLERİ TABLOSU

İdare Adı	BURSA NİLÜFER BELEDİYESİ
Performans Hedefi	4.2.1 Belediyeye başvuru yapan işsizlerin işverenlerin ihtiyacı olan nitelikleri kazanmaları için meslek edindirme programları düzenlenmesi.
Faaliyet Adı	1.Belediyeye başvuru yapan işsizlerin işverenlerin ihtiyacı olan nitelikleri kazanmaları için meslek edindirme programları düzenlenmesi.
Sorumlu Harcama Birimi veya Birimleri	İnsan Kaynakları ve Eğitim Müdürlüğü
<i>Açıklamalar</i>	

Ekonomik Kod		2011
03	Mal ve Hizmet Alım Giderleri	25.000,00
Toplam Bütçe Kaynak İhtiyacı		25.000,00
Toplam Kaynak İhtiyacı		25.000,00

PERFORMANS HEDEFİ TABLOSU

İdare Adı	BURSA NİLÜFER BELEDİYESİ
------------------	--------------------------

Amaç	4. Nilüfer'deki tüm ekonomik imkanların geliştirilmesi yönünde çalışmalar yapmak, Nilüfer'i tarihi ve doğal güzellikleri, turizmi, nitelikli insan gücü, sanayisi, tarım ve hayvancılığı ile sürekli ve sağlıklı gelişen bir ilçe haline getirmek.
Hedef	4.3 Planlı, istikrarlı, verimli, sağlıklı, doğaya ve insana dost tarım ve hayvancılık politikaları ile, Nilüfer'in tarım ve hayvancılığı konusunda kendi kendine yeten, hem çiftçinin hem de tüketicilerin kazandığı bir kent haline gelmesini sağlamak.

Performans Hedefi	4.3.1 Üniversite ve Sivil Toplum kuruluşları işbirliği ile Nilüfer'de Tarım ve Hayvancılığı geliştirmek amacıyla eğitim programlarının düzenlenmesi.
Açıklamalar	

Performans Göstergeleri		2009	2010	2011
1	Nilüfer İlçesinde tarım ve hayvancılıkla uğraşan kişilere eğitim verme oranı (kümülatif)	0	20%	40%
Açıklama				

Faaliyetler		Kaynak İhtiyacı (2011) (TL)		
		Bütçe	Bütçe Dışı	Toplam
1	Üniversite ve Sivil Toplum kuruluşları işbirliği ile Nilüfer'de Tarım ve Hayvancılığı geliştirmek amacıyla eğitim programlarının düzenlenmesi.	25.000,00		25.000,00
Genel Toplam		25.000,00	0,00	25.000,00

FAALİYET MALİYETLERİ TABLOSU

İdare Adı	BURSA NİLÜFER BELEDİYESİ
Performans Hedefi	4.3.1 Üniversite ve Sivil Toplum kuruluşları işbirliği ile Nilüfer'de Tarım ve Hayvancılığa geliştirmek amacıyla eğitim programlarının düzenlenmesi.
Faaliyet Adı	1.Üniversite ve Sivil Toplum kuruluşları işbirliği ile Nilüfer'de Tarım ve Hayvancılığa geliştirmek amacıyla eğitim programlarının düzenlenmesi.
Sorumlu Harcama Birimi veya Birimleri	Park ve Bahçeler Müdürlüğü
<i>Açıklamalar</i>	

Ekonomik Kod		2011
03	Mal ve Hizmet Alım Giderleri	25.000,00
Toplam Bütçe Kaynak İhtiyacı		25.000,00
Toplam Kaynak İhtiyacı		25.000,00

D. İdarenin Toplam Kaynak İhtiyacı

İDARE PERFORMANS TABLOSU

İdare Adı	BURSA NİLÜFER BELEDİYESİ
------------------	--------------------------

Performans Hedefi	Faaliyet	BÜTÇE İÇİ		BÜTÇE DIŞI		TOPLAM	
		TL	PAY (%)	TL	PAY (%)	TL	PAY (%)
1.1.1.	Avrupa Kalite Yönetim Vakfının Mükemmellik modeli kapsamında yapılacak kurum özdeğerlendirmesine göre performansın artırılması						
	1 Özdeğerlendirme ekibi kurularak kurum özdeğerlendirmesinin yapılması	2.500,00	0,00%			2.500,00	0,00%
	2 Çalışma alanlarında iyileştirme amaçlı kıyaslama yapmak için işbirliklerinin geliştirilmesi	49.600,00	0,04%			49.600,00	0,04%
	3 Belediyeye Ar-Ge çalışmalarını destekleyecek, öğrenme ve kıyaslama fırsatı sağlayacak kitap ve süreli yayınlar kazandırılması	1.000,00	0,00%			1.000,00	0,00%
1.2.1.	Hizmet sunumlarının paydaşların beklentilerini karşılayacak şekilde etkin hale getirilmesi						
	1 Paydaş memnuniyetini ölçmek için çeşitli anket uygulamaları yapılması	65.000,00	0,05%			65.000,00	0,05%
	2 Uygulanan yönetim sistemlerinin iç ve dış denetimlerle gözden geçirilmesi	11.000,00	0,01%			11.000,00	0,01%
	3 İletişim Noktası Yapılması (Fethiye / Çamlıca)	15.000,00	0,01%			15.000,00	0,01%
1.2.4.	Hizmet etkinliğini artıracak çeşitli hizmet binalarının yapılması						

	1	Oduluk Mahallesi muhtarlık binası yapımı	200.000,00	0,15%		200.000,00	0,15%
	2	Esentepe Taziye evi	100.000,00	0,07%		100.000,00	0,07%
	3	Anadolu Arastası (Balat Rekreasyon Alanı Ve Hemşeri Dernekleri Yerleşkesi Projesi)	1.500.000,00	1,11%		1.500.000,00	1,11%
	4	Yüzüncüyıl Hizmet Binası	Yap-İşlet-Devret				
	5	Nilüfer Nikahevi	Yap-İşlet-Devret				
1.2.5.		Nilüfer Belediyesi hizmetlerinin sürdürülmesi.					
	1	Nilüfer Belediyesi hizmetlerinin sürdürülmesi.	27.614.233,00	20,45%		27.614.233,00	20,45%
	2	Belediye genelindeki işçilik ihtiyaçlarının karşılanması	10.709.600,00	7,93%		10.709.600,00	7,93%
	3	Belediye genelindeki İşçilik ihtiyaçlarının karşılanması (Hizmet Alımı)	9.304.600,00	6,89%		9.304.600,00	6,89%
1.3.1.		Vatandaş taleplerine cevap verme süresinin kısaltılması					
	1	KAHİS Eylem Planı (Kamu hizmet standartları eylem planı) hazırlanması.	1.000,00	0,00%		1.000,00	0,00%
	2	Ar-ge çalışmaları sonucunda ortaya çıkan projelerin yürütülmesi	39.000,00	0,03%		39.000,00	0,03%
	3	Şikayet takip yönetim sisteminin kurulması ve uygulanması.	10.000,00	0,01%		10.000,00	0,01%
1.4.1.		Kurum iç denetim ve bilgilendirmelerle tüm işlerin mevzuata uygun yapılmasının sağlanması					
	1	Mali Denetim-Tahsilat Denetimi	203.600,00	0,15%		203.600,00	0,15%
	2	Kamu İç Kontrol Standartları Uyum Eylem Planı takibi	0,00	0,00%		0,00	0,00%
	3	Belediyemiz aleyhinde veya belediyemiz tarafından açılan davaların yürütülmesini sağlamak	378.000,00	0,28%		378.000,00	0,28%

	4	Bilgi edinme faaliyetlerinin yürütülmesi	0,00	0,00%		0,00	0,00%
1.4.2.		Belediyedeki kararların mevzuat'a uygun olarak alınmasını sağlamak.					
	1	Meclis ve Encümen Kararlarının alınması ve genelgelerin duyurulması ile ilgili çalışmaların yapılması	238.200,00	0,18%		238.200,00	0,18%
	2	Evlendirme işlemlerinin gerçekleştirilmesi	138.000,00	0,10%		138.000,00	0,10%
1.5.1.		Çalışanlarla birlikte daha iyi hizmet üretebilmek için çalışanların katılımının, gelişiminin ve uyumlu iş ortamının sağlanması					
	1	Öneri sisteminin yeniden yapılandırılması.	1.000,00	0,00%		1.000,00	0,00%
	2	İşin gerektirdiği nitelikler ve personelin sahip olduğu kişisel ve mesleki profillerin sürekli karşılaştırılarak personele verilmesi gereken eğitimlerin programlanması ve uygulanması	75.000,00	0,06%		75.000,00	0,06%
	3	Kişisel performans değerlendirmesinin yapılması	0,00	0,00%		0,00	0,00%
	4	Yapılacak anket sonuçlarına göre kurum içi iletişim mekanizmalarının geliştirilmesi;motivasyonu arttırmaya yönelik etkinlikler ve sosyal organizasyonlar düzenlenmesi	90.000,00	0,07%		90.000,00	0,07%
	5	Başarılı personelin ikramiye ile ödüllendirilmesi	65.000,00	0,05%		65.000,00	0,05%
	6	Personelin yiyecek/giyecek ihtiyacının giderilmesi	820.000,00	0,61%		820.000,00	0,61%
1.6.1		Çeşitli çalışmalarla belediyenin kaynak yaratması ve elde ettiği gelir miktarının artırılması					
	1	Kurumsal kapasite iyileştirmesine yönelik projelerle dış kaynaklı hibe ve fonlara başvurulması	5.000,00	0,00%		5.000,00	0,00%

	2	Alacaklarla ilgili icra takiplerinde yasal mevzuatın zorunlu kıldığı prosedürlerin dışında takip borçlularına gıyabında yapılan işlemlerle ilgili tebligat yapılması ve hem vatandaşa bilgi verilmesi hemde ödeme konusunda hatırlatma yapılması	94.900,00	0,07%			94.900,00	0,07%
1.7.1		Belediyeye ödenmesi gereken vergi ve harçların ilgili olduğu yıl içinde ödenmesinin sağlanması						
	1	Vergilerini Ve Diğer Borçlarını Ödemeyenlerin Sistemden Takip Edilerek Düzenli Olarak Ödemeye Çağrı Mektubu Ve Gerektiğinde Ödeme Emri Gönderilerek Etkili Yasal Takip Yapılması	60.000,00	0,04%			60.000,00	0,04%
	2	İletişim Noktaları ile ilgili tanıtım çalışmaları yapılması	0,00	0,00%			0,00	0,00%
1.8.1		Belediye mülklerinin kira ve abonelik takiplerinin yapılması						
	1	Belediye mülklerinin elektrik abonelik takiplerinin yapılması	905.000,00	0,67%			905.000,00	0,67%
	2	Belediye mülklerinin su abonelik takiplerinin yapılması	1.047.000,00	0,78%			1.047.000,00	0,78%
	3	Belediye mülklerinin doğalgaz abonelik takiplerinin yapılması	225.000,00	0,17%			225.000,00	0,17%
	4	Belediyeye ait telefon ve internet abonelik takiplerinin yapılması	250.000,00	0,19%			250.000,00	0,19%
1.8.2		Belediye binalarının güvenlik ve sivil savunma hizmetlerinin sağlanması						
	1	Belediye Binalarının güvenlik hizmetlerinin sağlanması	2.300.000,00	1,70%			2.300.000,00	1,70%
	2	Belediye binalarının sivil savunma hizmetlerinin sağlanması.	12.000,00	0,01%			12.000,00	0,01%
1.8.3		Belediye bina ve tesislerinin hizmet kalitesi ve tasarruf sağlayacak şekilde						

		yönetilmesi, bakım ve onarımlarının yapılması ve güvenliğinin sağlanması					
	1	Muhtelif Bina Onarımlarının Yapılması	600.000,00	0,44%		600.000,00	0,44%
	2	Diğer Hizmet Binası Bakım Ve Onarım	350.000,00	0,26%		350.000,00	0,26%
	3	Hizmet alanlarındaki küçük bakım ve onarım faaliyetlerinin yürütülmesi.	160.000,00	0,12%		160.000,00	0,12%
	4	Nilüfer belediye sınırları içindeki muhtelif okullarda bakım ve onarım yapılması işi	400.000,00	0,30%		400.000,00	0,30%
	5	Mücvir Alandaki Köylere Yönelik Hizmetler	500.000,00	0,37%		500.000,00	0,37%
	6	Makine Teçhizat Bakım ve onarımı	100.000,00	0,07%		100.000,00	0,07%
1.8.4		Belediyeye ait arsa, bina ve lojman hizmetlerinin yürütülmesi					
	1	Arsa ve binaların kiralama işlemlerini yürütmek	1.025.000,00	0,76%		1.025.000,00	0,76%
	2	Lojman ve diğer binaların gerekli hizmetlerini yürütmek	9.000,00	0,01%		9.000,00	0,01%
1.8.5		Belediye genelindeki araç ve makinalar ile ilgili hizmetlerin sağlanması.					
	1	Belediye Genelindeki Akaryakıt İhtiyacının Giderilmesi	2.200.000,00	1,63%		2.200.000,00	1,63%
	2	Belediye Genelindeki Araç Ve Makinaların Bakım Ve Onarımının Yapılması	700.000,00	0,52%		700.000,00	0,52%
	3	Belediye Genelindeki Araç Ve Makinaların Sigorta Giderlerinin Karşılanması	56.000,00	0,04%		56.000,00	0,04%
	4	Belediye Genelindeki Araç Ve Makinaların Kiralama Hizmet Giderlerinin Sağlanması	4.500.000,00	3,33%		4.500.000,00	3,33%
1.9.1		İyi bir planlama ve bütçe yönetimi ile yüksek bütçe gerçekleşme oranının sağlanması					

	1	Harcama birimlerinin, bütçe tekliflerini stratejik plan ve performans programına uygun şekilde hazırlamaları ve yıl içinde düzenli olarak takip etmelerinin sağlanması	0,00	0,00%		0,00	0,00%
1.10.1		Gelişen teknolojilere göre uygulamaların yenilenerek tüm sistemin sürekli, güvenli ve daha hızlı erişim imkanı sağlamak.					
	1	Mevcut Bilgi Politikasının sürdürülebilirliğinin sağlanması	479.600,00	0,36%		479.600,00	0,36%
	2	Hizmetlerin etkinliklerin ve E-belediye faaliyetlerinin bilinirliğini yeni teknolojik araçlarla uygulama yöntemlerini geliştirmek	348.800,00	0,26%		348.800,00	0,26%
	3	e-paylaşım platformunun oluşturulması	126.000,00	0,09%		126.000,00	0,09%
2.1.1		Gerekli bölgelerde imar planlarının, 18. madde uygulamalarının ve kamulaştırma işlemlerinin yapılması					
	1	Görükle Büyükşehir'da 1/1000 ölçekli uygulama imar planlarının yapılması	0,00	0,00%		0,00	0,00%
	2	Görükle İrfaniye'de 18. Madde uygulamasının yapılması	70.000,00	0,05%		70.000,00	0,05%
	3	Görükle Gökçe'de 18. Madde uygulamasının yapılması	60.000,00	0,04%		60.000,00	0,04%
	4	Görükle Büyükşehir'da 18. Madde uygulamasının yapılması	60.000,00	0,04%		60.000,00	0,04%
	5	Hasanağa 1/1000 ölçekli Uygulama İmar Planının yapılması	0,00	0,00%		0,00	0,00%
	6	Hasanağa'da 18. madde uygulamasının yapılması	60.000,00	0,04%		60.000,00	0,04%
	7	Gümüštepe ve Demirci'de 1/1000 ölçekli Uygulama İmar Planının yapılması	0,00	0,00%		0,00	0,00%
	8	Nilüfer İlçesi içerisinde yer alan muhtelif parsel ve binaların kamulaştırılması	950.000,00	0,70%		950.000,00	0,70%

	9	Gümüštepe ve Demirci'de 18. madde uygulamasının yapılması	200.000,00	0,15%			200.000,00	0,15%
	10	1/1000 ölçekli Yaylacık Uygulama İmar Planlarının hazırlanması	0,00	0,00%			0,00	0,00%
	11	1/1000 ölçekli Doğanköy Uygulama İmar Planlarının hazırlanması	0,00	0,00%			0,00	0,00%
	12	1/1000 ölçekli Yolçatı Uygulama İmar Planlarının hazırlanması	0,00	0,00%			0,00	0,00%
	13	Kayapa Toplukonut Bölgesi ve Görükle Mera Mevkii 1/1000 ölçekli Uygulama İmar Planının yapılması	500.000,00	0,37%			500.000,00	0,37%
2.1.2		Planlanan alanların bulvar, meydan, cadde ve sokak isimlerinin ve kapı numaralarının numarataj yönetmeliği doğrultusunda verilmesinin sağlanması						
	1	Yeni planlanan alanlarda cadde ve sokak isimlerinin verilmesi ve kapı numaralarının belirlenmesi	0,00	0,00%			0,00	0,00%
	2	Yeni isimlendirilen cadde, sokak ve kapı numaraları tabelalarının yapılması ve montajı	100.000,00	0,07%			100.000,00	0,07%
2.1.7		Kentsel meydanların oluşturulması ve düzenlenmesi						
	1	Odunluk meydan düzenlemesi	300.000,00	0,22%			300.000,00	0,22%
2.1.8		Taksi durakları yapılması						
	1	Muhtelif alanlarda taksi durakları yapılması	400.000,00	0,30%			400.000,00	0,30%
2.1.9		Pazar yerleri yapılması						
	1	Odunluk Pazar Yeri Yapılması	50.000,00	0,04%			50.000,00	0,04%
	2	İhsaniye Sabit Pazaryeri	4.900.000,00	3,63%			4.900.000,00	3,63%

	3	Akçalar Yeni Pazar Yeri Yapımı	100.000,00	0,07%			100.000,00	0,07%
	4	Görükle Kurtuluş Mah. Semt Pazarının Üzerinin Kapanması	50.000,00	0,04%			50.000,00	0,04%
	5	Ataevler Pazaryeri Projesi	Yap-İşlet-Devret				Yap-İşlet-Devret	
	6	Nilüfer Elişi Pazarı	Ortak İşbirliği				Ortak İşbirliği	
2.1.11		Nilüfer İlçesinde imar, planlama ve kent estetiği açısından ihtiyaçların karşılanması						
	1	Gölyazı koruma amaçlı imar planının değerlendirilmesi	0,00	0,00%			0,00	0,00%
	2	Hasanağa ve Kayapa bölgelerinde ucuz konut üretiminin sağlanması	0,00	0,00%			0,00	0,00%
2.1.13		Nilüfer'in geleceğe yönelik yaşanabilir ve sağlıklı bir kent olması yönünde Belediyemizce hazırlanan projelerin gerçekleştirilmesi						
	1	Altınşehir Ticaret Merkezi	Yap-İşlet-Devret				Yap-İşlet-Devret	
2.2.1		Nilüfer'in sağlıklı ve güvenli bir kent olması yönünde çalışma yapılması						
	1	Nilüfer'de 1999 yılından önce yapılmış olan binaların deprem analizlerinin yaptırılması ve verilerin sisteme kaydedilmesi	80.000,00	0,06%			80.000,00	0,06%
	2	Riski olarak belirlenen binalar için gerekli önlemlerin alınması yönünde apartman yöneticiliğine tebligatların yapılması	0,00	0,00%			0,00	0,00%
2.2.2		Afet riskine karşı gerekli önlemlerin alınması ve sistemlerin kurulmasının sağlanması						
	1	ABB (Afet Bilgi Bankası) ve Kent Bilgi Sisteminin güncelleştirilmesini sağlamak	500,00	0,00%			500,00	0,00%

	2	Deprem öncü işaretleri izleme istasyonları bakım onarımlarının yapılmasını sağlamak	9.000,00	0,01%		9.000,00	0,01%
	3	Afet Konteynırlarının bakım onarımlarının yapılmasını sağlamak	5.000,00	0,00%		5.000,00	0,00%
	4	NAK (Nilüfer Arama-Kurtarma Ekibi) eğitilmesi ve tatbikat yapması	0,00	0,00%		0,00	0,00%
2.3.1		Çevre sorunları hakkında halkın bilinçlenmesini sağlayacak etkinliklerin yapılması.					
	1	Öğrencilerin Hamitler Katı Atık Depolama Sahası ve Doburca İçme Suyu Arıtma Tesislerine götürülmesi	4.000,00	0,00%		4.000,00	0,00%
2.3.2		İlçedeki kirlilik kaynaklarının tespit edilerek, izlenmesi ve kontrol altına alınması ile ilgili çalışmalar yapılması					
	1	Su kirliliği izleme projesi	25.000,00	0,02%		25.000,00	0,02%
	2	Gürültü kirliliği izleme projesi	40.658,00	0,03%		40.658,00	0,03%
	3	Hava kirliliği izleme projesi	5.500,00	0,00%		5.500,00	0,00%
2.3.3		BAYTS (Bitkisel atık yağ toplama sisteminin) ilçede düzenli hale getirilmesi					
	1	Bitkisel atık yağ üreticilerinin lisanslı atık yağ toplayıcılarla sözleşme yapmasının sağlanması	0,00	0,00%		0,00	0,00%
	2	Bitkisel Atık Yağ üreten işletmelerde yağların polar madde miktarının izlenmesi	2.000,00	0,00%		2.000,00	0,00%
	3	Hanelerden kaynaklanan Bitkisel Atık Yağların toplanabilmesi için atık yağ bidonlarının temin edilmesi ve dağıtımı	3.000,00	0,00%		3.000,00	0,00%
2.3.4		Nilüfer'de çevre ve insan sağlığını tehdit eden faktörlerin en aza indirilmesi					
	1	Yenilenebilir Kaynakları Destekleme Projesi	Ortak İşbirliği			Ortak İşbirliği	

2.3.5		Belediye Bünyesindeki elektronik atıkların düzenli toplanması					
	1	Nilüfer Elektronik Atık Toplam Projesi	15.000,00	0,01%		15.000,00	0,01%
2.4.1		İlçe genelinde Temizlik İşleri Hizmetlerinin sürdürülmesi.					
	1	Nilüfer'de bütün cadde ve sokakların sürekli temiz kalması sağlanacak şekilde temizlik hizmetlerinin gerçekleştirilmesi	9.500.000,00	7,04%		9.500.000,00	7,04%
	2	Atık kovalarının temini, yerleştirilmesi ve yaygınlaştırılması	1.500.000,00	1,11%		1.500.000,00	1,11%
	3	Nilüfer'de bilgilendirme çalışmaları yapılarak toplanan geri dönüşüm miktarının artırılması	0,00	0,00%		0,00	0,00%
	4	Tadilat ve kullanılmayan ev eşyası toplama hizmetinin yaygınlaştırılması	1.000.000,00	0,74%		1.000.000,00	0,74%
2.5.1		Nilüferlilerin yeşil alan bilincini artıran katılımcı faaliyetler düzenlenmesi					
	1	Resim-Şiir Yarışması düzenlenmesi	2.000,00	0,00%		2.000,00	0,00%
	2	En Güzel Ev-Site/Fabrika Bahçe Yarışması düzenlenmesi	3.000,00	0,00%		3.000,00	0,00%
	3	Bahçivanlık Kursu düzenlenmesi	0,00	0,00%		0,00	0,00%
2.5.2		Yıl içerisinde inşaatı tamamlanmış olan parkların bitkilendirilmesi, çiminin ekilmesi ve oyun grupları, spor aletleri, kent mobilyaları ile parkların hizmete sunulması					
	1	Yıl içerisinde inşaatı tamamlanmış olan parkların bitkilendirilmesi, çiminin ekilmesi ve oyun grupları, spor aletleri, kent mobilyaları ile parkların hizmete sunulması	800.000,00	0,59%		800.000,00	0,59%

2.5.3	Aaçlandırma kampanyaları ile her yıl Belediye mülkiyetindeki park alanları ile refüj ve tretuvarların aaçlandırılması					
1	Aaçlandırma kampanyaları ile her yıl Belediye mülkiyetindeki park alanları ile refüj ve tretuvarların aaçlandırılması	900.000,00	0,67%		900.000,00	0,67%
2.5.4	Mevcut düzenlenmiř yeřil alanlardan memnuniyeti artıracak düzeyde bakım yapılması					
1	Mevcut düzenlenmiř yeřil alanlardan memnuniyeti artıracak düzeyde bakım yapılması	6.300.000,00	4,67%		6.300.000,00	4,67%
2.5.5	Kent ve kent ölçeğinde hizmet verecek yeřil alan ve rekreasyon alanları yaratılması					
4	Nilüfer Doęa Parkı yapımı (Çamlıca)	200.000,00	0,15%		200.000,00	0,15%
7	Balat Ormanı 1.Etap projesi yapımı	300.000,00	0,22%		300.000,00	0,22%
8	Ayvalıdere düzenleme projesi yapımı	250.000,00	0,19%		250.000,00	0,19%
10	Alaattinbey İlköğretim Okul Alanı Karřısı Park Ve Kořu Yolu	100.000,00	0,07%		100.000,00	0,07%
11	Üçevler orman alanının düzenlenmesi	50.000,00	0,04%		50.000,00	0,04%
12	Ahmet Yesevi Balat Caddesi Üzeri Park Ve Kořu Yolu	100.000,00	0,07%		100.000,00	0,07%
13	Atatürk Kent Ormanı yapım iřleri	200.000,00	0,15%		200.000,00	0,15%
15	Nilüferin çeřitli bölgelerine park yapılması	750.000,00	0,56%		750.000,00	0,56%
17	Cumhuriyet Mahallesi Özel İlgüneř İ.Ö.Okulu yanındaki park alanının düzenlenmesi	200.000,00	0,15%		200.000,00	0,15%
2.6.1	Nilüfer İlçesi genelinde saęlık hizmetlerinin sunulması.					

	1	Uludağ Üniversitesi Tıp Fakültesi Halk Sağlığı Anabilim Dalı ile birlikte koruyucu hekimlik kapsamında halk sağlığı çalışmalarında bulunulması	40.158,00	0,03%			40.158,00	0,03%
	2	İhtiyaç sahibi hastaların nakillerinin sağlanması	0,00	0,00%			0,00	0,00%
	3	Defin Hizmetlerinin Yürütülmesi	40.158,00	0,03%			40.158,00	0,03%
	4	Halk Sağlığı İle İlgili İşyeri Denetimlerinin Yapılması	40.158,00	0,03%			40.158,00	0,03%
	5	Nilüfer aile planlaması projesi	5.000,00	0,00%			5.000,00	0,00%
2.6.5		Veteriner hizmetleri ile salgın hastalıklar ile ilgili mücadele ve bilgilendirme çalışmalarının yapılması.						
	1	Veteriner hizmetleri kapsamında Salgın Hastalıklarla Mücadele, Çevre Zararlıları İle Mücadele, Hayvan Hastalıkları Tedavi Barındırma ve Rehabilitasyon hizmetleri (Müteahhitlik Hizm.)	1.900.000,00	1,41%			1.900.000,00	1,41%
	2	Verilen bölgelerde evcil hayvan parklarına uyarıcı levha ve özel aparat yerleştirilmesi	110.000,00	0,08%			110.000,00	0,08%
	3	Kurban kesim hizmetlerinin verilmesi(Monoray sistem kurulumu)	275.000,00	0,20%			275.000,00	0,20%
	4	Okullarda ve mahallelerde çevre zararlıları, sokak hayvanları ile ilgili eğitim çalışmalarının yapılması.	0,00	0,00%			0,00	0,00%
	5	Sahipli ve sahipsiz hayvanlarla ilgili envanter çalışmalarının yapılması.	0,00	0,00%			0,00	0,00%
2.7.1		Nilüfer ilçesinde ulaşım hizmetlerinin yaya öncelikli planlanması						
	1	İmar planında yer alan mülkiyet problemi olmayan tüm yolların açılması	3.000.000,00	2,22%			3.000.000,00	2,22%

	2	Kentin altyapısı tamamlanmış, yapılaşması yoğunlaşmış yollarının güvenli, uygun yolculuk imkanı sağlayabilecek şekilde asfaltlanması	4.450.000,00	3,30%			4.450.000,00	3,30%
	3	Araç ve makina parkında teknolojiye ayak uydurmak için araç ve makinelerin yenilenmesi	800.000,00	0,59%			800.000,00	0,59%
	4	Açılan yolların gerekli iyileştirme ve onarım faaliyetlerinin yürütülmesi	2.400.000,00	1,78%			2.400.000,00	1,78%
2.7.5		Yayaların ulaşımını kolaylaştıracak Yapıların Bakım Ve Onarımlarının Gerçekleştirilmesi						
	1	Muhtelif Üst Geçitlerin Bakım Onarımlarının Yapılması	51.000,00	0,04%			51.000,00	0,04%
	2	Yol Bakım Onarımı	50.000,00	0,04%			50.000,00	0,04%
2.7.6		Bordür tretuar yapım bakım ve onarımı						
	1	Ertuğrul Bordür-Tretuar yapılması	2.000.000,00	1,48%			2.000.000,00	1,48%
	2	Bordür Tretuar Yapılması	4.000.000,00	2,96%			4.000.000,00	2,96%
2.7.7		Otopark yapımı						
	1	İhsaniye Kent Meydanı Otoparkı	50.000,00	0,04%			50.000,00	0,04%
	2	İhsaniye Bölgesel Otoparkı (HAYAT SOKAK)	1.200.000,00	0,89%			1.200.000,00	0,89%
2.7.8		Yollardaki elektrik direklerinin kaldırılması						
	1	Elektrik direklerinin kaldırılması	50.000,00	0,04%			50.000,00	0,04%
	2	Bakım Onarım İşleri	150.000,00	0,11%			150.000,00	0,11%
2.7.10		Nilüfer Bisiklet Projesi						

	1	Nilüfer Bisiklet Projesi	150.000,00	0,11%		150.000,00	0,11%
2.8.1		Tüm Nilüferlilerin faydalanabileceği yeni spor tesisleri ve alanları oluşturulması					
	1	Beşevler Stadyumu-Spor Salonu ve Gençlik Merkezi Projesi	0,00	0,00%		0,00	0,00%
	2	Akçalar Halı Futbol Sahası, koşuyolu ve kondisyon aletleri yapımı	300.000,00	0,22%		300.000,00	0,22%
	3	İhsaniye spor tesisleri yapımı	50.000,00	0,04%		50.000,00	0,04%
	4	Konak Spor Salonu yapımı	500.000,00	0,37%		500.000,00	0,37%
	5	Yüzüncüyıl Spor Salonunun tamamlanması	750.000,00	0,56%		750.000,00	0,56%
	6	Barış mahallesi İbrahim Uyar İ.Ö.O spor salonunun yapılması	500.000,00	0,37%		500.000,00	0,37%
	7	Altı Beldeye Spor Salonu Yapımı	1.500.000,00	1,11%		1.500.000,00	1,11%
	8	Hasanağa-Kayapa mahalle Merkezlerine Halı Saha ve Atınşehir Mahallesi Halı Saha+Tesis Yapımı	700.000,00	0,52%		700.000,00	0,52%
	9	Görükle Göçmen Konutlarına Sosyal Tesis Ve Tenis Kortları Yapımı	300.000,00	0,22%		300.000,00	0,22%
2.8.2		Mevcut spor tesis ve alanlarının bakım ve onarımlarının yapılması					
	1	Muhtelif Spor Sahalarının Onarımı	150.000,00	0,11%		150.000,00	0,11%
	2	Basketbol Sahalarının Onarımı	600.000,00	0,44%		600.000,00	0,44%
2.8.3		Nilüferlileri spor yapmaya teşvik edecek aktivite ve organizasyonlar düzenlenmesi					
	1	Nilüferlileri spor yapmaya teşvik edecek aktivite ve organizasyonlar düzenlenmesi	800.000,00	0,59%		800.000,00	0,59%
3.1.1		İyi yönetişimi sağlamak için paydaşlarla iletişimde sistematik yöntemlerin					

		geliştirilmesi ve uygulanması					
	1	Faaliyet raporunun hazırlanması ve paylaşılması	30.000,00	0,02%		30.000,00	0,02%
	2	Paylaşım toplantılarının düzenlenmesi	3.000,00	0,00%		3.000,00	0,00%
	3	Kentlilik bilincinin gelişmesi ve sosyal sorumlulukla ilgili araştırma ve geliştirme çalışmalarının yapılması	5.000,00	0,00%		5.000,00	0,00%
	4	Paydaş iletişim eylem planının hazırlanması ve güncellenmesi	0,00	0,00%		0,00	0,00%
	5	Dış Paydaş Tanımlılık Anketinin yapılması	0,00	0,00%		0,00	0,00%
3.1.2		Kentlilik bilinci ve aidiyet duygusunun kazandırılmasına yönelik çalışmaların yürütülmesini sağlamak					
	1	Başkanla Nilüferlilerin iletişimini düzenleyen uygulamalar yapılması	863.300,00	0,64%		863.300,00	0,64%
	2	Nilüferlilerin belediye hizmetleri konusunda bilgi sahibi olmasını sağlayacak çalışmalar yapılması	42.000,00	0,03%		42.000,00	0,03%
	3	Önemli günler ve bayramların halkla birlikte kutlanmasını sağlayan organizasyonların düzenlenmesi	972.000,00	0,72%		972.000,00	0,72%
	4	Nilüfer Kent Konseyi çalışmalarının yürütülmesi	30.000,00	0,02%		30.000,00	0,02%
	5	Nilüfer Kadın Meclisi çalışmalarının yürütülmesi	30.000,00	0,02%		30.000,00	0,02%
	6	Nilüfer Gençlik Meclisi çalışmalarının yürütülmesi	30.000,00	0,02%		30.000,00	0,02%
	7	Mahalle Komiteleri çalışmalarının yürütülmesi	30.000,00	0,02%		30.000,00	0,02%
3.2.1		Toplumsal cinsiyet eşitliği yaklaşımının belediye genelinde yaygınlaştırılarak tüm hizmetlere yansımaları					

	sağlamak.					
	Toplumsal cinsiyet eşitliğine duyarlılığın artırılması ile ilgili İsveç destekli					
1	TUSEQUAL projesinin yürütülmesi ve belediye genelinde eğitimler düzenlenmesi	15.000,00	0,01%		15.000,00	0,01%
2	Kadın sığınma evinin işletilmesi	Ortak İşbirliği			Ortak İşbirliği	
3.3.2	Başvuru yapan iş yerlerinin ruhsatlandırılma oranının artırılması.					
1	Zabıta Müdürlüğü ile koordineli çalışarak Nilüfer sınırları dahilindeki işletmelerin ruhsatlandırma oranında hedef değeri yakalamak.	89.280,00	0,07%		89.280,00	0,07%
3.3.3	Çevre ve Toplum sağlığını gözeterek ilçe genelinde etkili denetimlerin yapılması.					
1	İşyeri etkin denetimleri	725.694,00	0,54%		725.694,00	0,54%
2	Seyyarlarla mücadele	798.261,00	0,59%		798.261,00	0,59%
3	Hafriyatla ilgili takip ve kontrol işlemleri	471.700,00	0,35%		471.700,00	0,35%
3.4.1	Nilüferlilerin faydalanacakları yeni kültürel tesislerin yapılması					
1	BİÇOM (Bilim ve Çocuk Oyun Merkezi) yapılması	450.000,00	0,33%		450.000,00	0,33%
2	Nilüfer Kültür Merkezi yapılması	50.000,00	0,04%		50.000,00	0,04%
3	Merkez Kütüphane yapılması	300.000,00	0,22%		300.000,00	0,22%
4	Müzik Eğitim Merkezi (Yüzüncüyıl Kültür Evi)	100.000,00	0,07%		100.000,00	0,07%
5	Nilüfer Arena	Yap-İşlet-Devret				

	6	Nilüfer Sendikalar Yerleşkesi	Yap-İşlet-Devret				
3.4.2		Nilüfer'in gereksinimlerini karşılayacak kültürel organizasyonların düzenlenmesi					
	1	Kültürevi Etkinlikleri	160.000,00	0,12%		160.000,00	0,12%
	2	Yaz Etkinlikleri	250.000,00	0,19%		250.000,00	0,19%
	3	Festival, Şenlik ve Sempozyumlar	559.000,00	0,41%		559.000,00	0,41%
	4	Önemli gün ve hafta etkinlikleri	180.000,00	0,13%		180.000,00	0,13%
	5	Kütüphane Etkinlikleri	35.000,00	0,03%		35.000,00	0,03%
	6	Nilüfer Prodüksiyon Tiyatrosu	90.000,00	0,07%		90.000,00	0,07%
3.4.3		Nilüferlilerin katılımı ile geniş etkileri olacak sosyal organizasyonlar düzenlenmesi					
	1	Çocuklara yönelik sosyal etkinlikler	220.000,00	0,16%		220.000,00	0,16%
	2	Kadınlara yönelik sosyal etkinlikler	120.000,00	0,09%		120.000,00	0,09%
	3	Genel halka yönelik sosyal etkinlikler (Kent Konseyi ortak organizasyonları ile birlikte)	180.000,00	0,13%		180.000,00	0,13%
	4	Engellilere yönelik sosyal etkinlikler	5.000,00	0,00%		5.000,00	0,00%
3.4.4		Nilüfer Genç Bilim Ödülü					
	1	Nilüfer Genç Bilim Ödülü	25.000,00	0,02%		25.000,00	0,02%
3.5.1		NEYGÜBAM (Nilüfer Yaşlı ve Engelli Günlük Bakım merkezi) yapılması					
	1	NEYGÜBAM (Nilüfer Yaşlı ve Engelli Günlük Bakım merkezi) yapılması	100.000,00	0,07%		100.000,00	0,07%
3.5.2		Engelsiz Nilüfer projesinin uygulanması					

	1	Engelsiz Nilüfer projesinin uygulanması	300.000,00	0,22%		300.000,00	0,22%
4.1.1		Nilüfer'in tarihi ve kültürel mirasının tespit edilmesi ve gelecek nesillere aktarılmasının sağlanması					
	1	Nilüfer'in tarihi ve kültürel mirasının kayıt altına alınması ve korunması	0,00	0,00%		0,00	0,00%
	2	Tescilli yapıların kamulaştırılarak korunmasının sağlanması	750.000,00	0,56%		750.000,00	0,56%
4.1.2		Nilüfer'in doğal, tarihi ve kültürel mirasının çeşitli projelerle turistik açıdan etkin hale getirilmesi					
	1	Tespit edilen bölgelerde restorasyon ve rekonstrüksiyon çalışmaları yapılması (GÜMÜŞTEPE, DEMİRCİ, GÖLYAZI VE ÖZLÜCE BÖLGELERİ)	750.000,00	0,56%		750.000,00	0,56%
	2	Ayvaini Projesinin gerçekleştirilmesi	250.000,00	0,19%		250.000,00	0,19%
	3	Gölyazı Projesinin gerçekleştirilmesi	500.000,00	0,37%		500.000,00	0,37%
	4	Ulaşım Müzesi ve Parkı Projesinin gerçekleştirilmesi	100.000,00	0,07%		100.000,00	0,07%
	5	Misi Kamp Karavan Alanı	200.000,00	0,15%		200.000,00	0,15%
4.2.1		Belediyeye başvuru yapan işsizlerin işverenlerin ihtiyacı olan nitelikleri kazanmaları için meslek edindirme programları düzenlenmesi.					
	1	Belediyeye başvuru yapan işsizlerin işverenlerin ihtiyacı olan nitelikleri kazanmaları için meslek edindirme programları düzenlenmesi.	25.000,00	0,02%		25.000,00	0,02%
4.3.1		Üniversite ve Sivil Toplum kuruluşları işbirliği ile Nilüfer'de Tarım ve Hayvancılığı geliştirmek amacıyla eğitim programlarının düzenlenmesi.					

1	Üniversite ve Sivil Toplum kuruluşları işbirliği ile Nilüfer'de Tarım ve Hayvancılığı geliştirmek amacıyla eğitim programlarının düzenlenmesi.	25.000,00	0,02%		25.000,00	0,02%
Performans Hedefleri Maliyetleri Toplamı		135.000.000,00	100%		135.000.000,00	100%
Genel Yönetim Giderleri						
Diğer İdarelere Transfer Edilecek Kaynaklar Toplamı						
Genel Toplam		135.000.000,00	100%		135.000.000,00	100%

TOPLAM KAYNAK İHTİYACI TABLOSU

İdare Adı		BURSA NİLÜFER BELEDİYESİ				
(TL)						
	Ekonomik Kod	Faaliyet Toplamı	Genel Yönetim Giderleri Toplamı	Diğer İdarelere Transfer Edilecek Kaynaklar Toplamı	Genel Toplam	
Bütçe Kaynak İhtiyacı	01	Personel Giderleri	18.287.204,00			18.287.204,00
	02	SGK Devlet Primi Giderleri	3.712.796,00			3.712.796,00
	03	Mal ve Hizmet Alım Giderleri	58.330.700,00			58.330.700,00
	04	Faiz Giderleri	575.000,00			575.000,00
	05	Cari Transferler	6.379.800,00			6.379.800,00
	06	Sermaye Giderleri	40.121.300,00			40.121.300,00
	07	Sermaye Transferleri	0,00			0,00
	08	Borç verme	0,00			0,00
	09	Yedek Ödenek	7.593.200,00			7.593.200,00
		Toplam Bütçe Kaynak İhtiyacı	135.000.000,00	0,00	0,00	135.000.000,00
Bütçe Dışı Kaynak		Döner Sermaye				0,00
		Diğer Yurt İçi				0,00
		Yurt Dışı				0,00
		Toplam Bütçe Dışı Kaynak İhtiyacı	0,00	0,00		0,00
Toplam Kaynak İhtiyacı		135.000.000,00	0,00	0,00	135.000.000,00	

III.EKLER

FAALİYETLERDEN SORUMLU HARCAMA BİRİMLERİNE İLİŞKİN TABLO

İdare Adı	BURSA NİLÜFER BELEDİYESİ	
PERFORMANS HEDEFİ	FAALİYETLER	SORUMLU BİRİMLER
Avrupa Kalite Yönetim Vakfının Mükemmellik modeli kapsamında yapılacak kurum özdeğerlendirmesine göre performansın artırılması	Özdeğerlendirme ekibi kurularak kurum özdeğerlendirmesinin yapılması	Plan ve Proje Müdürlüğü
	Çalışma alanlarında iyileştirme amaçlı kıyaslama yapmak için işbirliklerinin geliştirilmesi	Plan ve Proje Müdürlüğü
	Belediyeye Ar-Ge çalışmalarını destekleyecek, öğrenme ve kıyaslama fırsatı sağlayacak kitap ve süreli yayınlar kazandırılması	Plan ve Proje Müdürlüğü
Hizmet sunumlarının paydaşların beklentilerini karşılayacak şekilde etkin hale getirilmesi	Paydaş memnuniyetini ölçmek için çeşitli anket uygulamaları yapılması	Plan ve Proje Müdürlüğü
	Uygulanan yönetim sistemlerinin iç ve dış denetimlerle gözden geçirilmesi	Plan ve Proje Müdürlüğü
	İletişim Noktası Yapılması (Fethiye / Çamlıca)	Plan ve Proje Müdürlüğü
Hizmet etkinliğini artıracak çeşitli hizmet binalarının yapılması	Odonluk Mahallesi muhtarlık binası yapımı	Fen İşleri Müdürlüğü
	Esentepe Taziye evi	Fen İşleri Müdürlüğü
	Anadolu Arastası (Balat Rekreasyon Alanı Ve Hemşeri Dernekleri Yerleşkesi Projesi)	Fen İşleri Müdürlüğü
	Yüzüncüyıl Hizmet Binası	İmar ve Şehircilik Müdürlüğü
	Nilüfer Nikahevi	İmar ve Şehircilik Müdürlüğü
Nilüfer Belediyesi hizmetlerinin sürdürülmesi.	Nilüfer Belediyesi Hizmetlerinin Sürdürülmesi	İlgili Müdürlükler
	Belediye genelindeki işçilik ihtiyaçlarının karşılanması	İlgili Müdürlükler
	Belediye genelindeki işçilik ihtiyaçlarının karşılanması	İlgili Müdürlükler

	(Hizmet Alımı)	
Vatandaş taleplerine cevap verme süresinin kısaltılması	KAHİS Eylem Planı (Kamu hizmet standartları eylem planı) hazırlanması.	Plan ve Proje Müdürlüğü
	Ar-ge çalışmaları sonucunda ortaya çıkan projelerin yürütülmesi	Plan ve Proje Müdürlüğü
	Şikayet takip yönetim sisteminin kurulması ve uygulanması.	Plan ve Proje Müdürlüğü
Kurum iç denetim ve bilgilendirmelerle tüm işlerin mevzuata uygun yapılmasının sağlanması	Mali Denetim-Tahsilat Denetimi	Teftiş Kurulu Müdürlüğü
	Kamu İç Kontrol Standartları Uyum Eylem Planı takibi	Plan ve Proje Müdürlüğü
	Belediyemiz aleyhinde veya belediyemiz tarafından açılan davaların yürütülmesini sağlamak	Hukuk İşleri Müdürlüğü
	Bilgi edinme faaliyetlerinin yürütülmesi	Hukuk İşleri Müdürlüğü
Beleliyedeki kararların mevzuat'a uygun olarak alınmasını sağlamak.	Meclis ve Encümen Kararlarının alınması ve genelgelerin duyurulması ile ilgili çalışmaların yapılması	Yazı İşleri Müdürlüğü
	Evlendirme işlemlerinin gerçekleştirilmesi	Yazı İşleri Müdürlüğü
Çalışanlarla birlikte daha iyi hizmet üretebilmek için çalışanların katılımının, gelişiminin ve uyumlu iş ortamının sağlanması	Öneri sisteminin yeniden yapılandırılması.	Plan ve Proje Müdürlüğü
	İşin gerektirdiği nitelikler ve personelin sahip olduğu kişisel ve mesleki profillerin sürekli karşılaştırılarak personele verilmesi gereken eğitimlerin programlanması ve uygulanması	İnsan Kaynakları ve Eğitim Müdürlüğü
	Kişisel performans değerlendirmesinin yapılması	İnsan Kaynakları ve Eğitim Müdürlüğü
	Yapılacak anket sonuçlarına göre kurum içi iletişim mekanizmalarının geliştirilmesi;motivasyonu arttırmaya yönelik etkinlikler ve sosyal organizasyonlar düzenlenmesi	Özel Kalem Müdürlüğü

	Başarılı personelin ikramiye ile ödüllendirilmesi	İnsan Kaynakları ve Eğitim Müdürlüğü
	Personelin yiyecek/giyecek ihtiyacının giderilmesi	İnsan Kaynakları ve Eğitim Müdürlüğü
Çeşitli çalışmalarla belediyenin kaynak yaratması ve elde ettiği gelir miktarının artırılması	Kurumsal kapasite iyileştirmesine yönelik projelerle dış kaynaklı hibe ve fonlara başvurulması	Plan ve Proje Müdürlüğü
	Alacaklarla ilgili icra takiplerinde yasal mevzuatın zorunlu kıldığı prosedürlerin dışında takip borçlularına gıyabında yapılan işlemlerle ilgili tebligat yapılması ve hem vatandaşa bilgi verilmesi hemde ödeme konusunda hatırlatma yapılması	Hukuk İşleri Müdürlüğü
Belediyeye ödenmesi gereken vergi ve harçların ilgili olduğu yıl içinde ödenmesinin sağlanması	Vergilerini Ve Diğer Borçlarını Ödemeyenlerin Sistemden Takip Edilerek Düzenli Olarak Ödemeye Çağrı Mektubu Ve Gerektiğinde Ödeme Emri Gönderilerek Etkili Yasal Takip Yapılması	Mali Hizmetler Müdürlüğü
	İletişim Noktaları ile ilgili tanıtım çalışmaları yapılması	Plan ve Proje Müdürlüğü
Belediye mülklerinin kira ve abonelik takiplerinin yapılması	Belediye mülklerinin elektrik abonelik takiplerinin yapılması	İşletme Müdürlüğü
	Belediye mülklerinin su abonelik takiplerinin yapılması	İşletme Müdürlüğü
	Belediye mülklerinin doğalgaz abonelik takiplerinin yapılması	İşletme Müdürlüğü
	Belediyeye ait telefon ve internet abonelik takiplerinin yapılması	İşletme Müdürlüğü
Belediye binalarının güvenlik ve sivil savunma hizmetlerinin sağlanması	Belediye Binalarının güvenlik hizmetlerinin sağlanması	Destek Hizmetleri Müdürlüğü
	Belediye binalarının sivil savunma hizmetlerinin sağlanması.	Destek Hizmetleri Müdürlüğü
Belediye bina ve tesislerinin hizmet kalitesi ve tasarruf sağlayacak şekilde yönetilmesi, bakım ve onarımlarının yapılması ve güvenliğinin sağlanması	Muhtelif Bina Onarımlarının Yapılması	Fen İşleri Müdürlüğü
	Diğer Hizmet Binası Bakım Ve Onarım	Fen İşleri Müdürlüğü

	Hizmet alanlarındaki küçük bakım ve onarım faaliyetlerinin yürütülmesi.	Ulaşım Hizmetleri Müdürlüğü
	Nilüfer belediye sınırları içindeki muhtelif okullarda bakım ve onarım yapılması işi	Fen İşleri Müdürlüğü
	Makine Teçhizat Bakım ve onarımı	Ulaşım Hizmetleri Müdürlüğü
Belediyeye ait arsa, bina ve lojman hizmetlerinin yürütülmesi	Arsa ve binaların kiralama işlemlerini yürütmek	İmar ve Şehircilik Müdürlüğü
	Lojman ve diğer binaların gerekli hizmetlerini yürütmek	İmar ve Şehircilik Müdürlüğü
Belediye genelindeki araç ve makineler ile ilgili hizmetlerin sağlanması.	Belediye Genelindeki Akaryakıt İhtiyacının Giderilmesi	Ulaşım Hizmetleri Müdürlüğü
	Belediye Genelindeki Araç Ve Makinaların Bakım Ve Onarımının Yapılması	Ulaşım Hizmetleri Müdürlüğü
	Belediye Genelindeki Araç Ve Makinaların Sigorta Giderlerinin Karşılması	Ulaşım Hizmetleri Müdürlüğü
	Belediye Genelindeki Araç Ve Makinaların Kiralama Hizmet Giderlerinin Sağlanması	Ulaşım Hizmetleri Müdürlüğü
Harcama birimlerinin, bütçe tekliflerini stratejik plan ve performans programına uygun şekilde hazırlamaları ve yıl içinde düzenli olarak takip etmelerinin sağlanması	Harcama birimlerinin, bütçe tekliflerini stratejik plan ve performans programına uygun şekilde hazırlamaları ve yıl içinde düzenli olarak takip etmelerinin sağlanması	Mali Hizmetler Müdürlüğü
Gelişen teknolojilere göre uygulamaların yenilenerek tüm sistemin sürekli, güvenli ve daha hızlı erişim imkanı sağlamak.	Mevcut Bilgi Politikasının sürdürülebilirliğinin sağlanması	Bilgi İşlem Müdürlüğü
	Hizmetlerin etkinliklerin ve E-belediye faaliyetlerinin bilinirliğini yeni teknolojik araçlarla uygulama yöntemlerini geliştirmek	Bilgi İşlem Müdürlüğü
	E-paylaşım platformunun oluşturulması	Bilgi İşlem Müdürlüğü
Gerekli bölgelerde imar planlarının, 18. madde uygulamalarının ve kamulaştırma işlemlerinin yapılması	Görükle Büyükşehirlik'te 1/1000 ölçekli uygulama imar planlarının yapılması	İmar ve Şehircilik Müdürlüğü
	Görükle İrfaniye'de 18. Madde uygulamasının yapılması	İmar ve Şehircilik Müdürlüğü
	Görükle Gökçe'de 18. Madde uygulamasının yapılması	İmar ve Şehircilik Müdürlüğü

	Görükle Büyükbalkılı'da 18. Madde uygulamasının yapılması	İmar ve Şehircilik Müdürlüğü
	Hasanağa 1/1000 ölçekli Uygulama İmar Planının yapılması	İmar ve Şehircilik Müdürlüğü
	Hasanağa'da 18. madde uygulamasının yapılması	İmar ve Şehircilik Müdürlüğü
	Gümüštepe ve Demirci'de 1/1000 ölçekli Uygulama İmar Planının yapılması	İmar ve Şehircilik Müdürlüğü
	Nilüfer İlçesi içerisinde yer alan muhtelif parsel ve binaların kamulaştırılması	İmar ve Şehircilik Müdürlüğü
	Gümüštepe ve Demirci'de 18. madde uygulamasının yapılması	İmar ve Şehircilik Müdürlüğü
	1/1000 ölçekli Yaylacık Uygulama İmar Planlarının hazırlanması	İmar ve Şehircilik Müdürlüğü
	1/1000 ölçekli Doğanköy Uygulama İmar Planlarının hazırlanması	İmar ve Şehircilik Müdürlüğü
	1/1000 ölçekli Yolçatı Uygulama İmar Planlarının hazırlanması	İmar ve Şehircilik Müdürlüğü
	Kayapa Toplukonut Bölgesi ve Görükle Mera Mevkii 1/1000 ölçekli Uygulama İmar Planının yapılması	İmar ve Şehircilik Müdürlüğü
Planlanan alanların bulvar, meydan, cadde ve sokak isimlerinin ve kapı numaralarının numarataj yönetmeliği doğrultusunda verilmesinin sağlanması	Yeni planlanan alanlarda cadde ve sokak isimlerinin verilmesi ve kapı numaralarının belirlenmesi	İmar ve Şehircilik Müdürlüğü
	Yeni isimlendirilen cadde, sokak ve kapı numaraları tabelalarının yapılması ve montajı	İmar ve Şehircilik Müdürlüğü
Kentsel meydanların oluşturulması ve düzenlenmesi	Odunluk meydan düzenlemesi	Fen İşleri Müdürlüğü
Taksi durakları yapılması	MUHTELİF ALANLARDA TAKSİ DURAKLARI YAPILMASI	Fen İşleri Müdürlüğü
Pazar yerleri yapılması	İhsaniye Sabit Pazaryeri	Fen İşleri Müdürlüğü
	Akçalar Yeni Pazar Yeri Yapımı	Fen İşleri Müdürlüğü
	Görükle Kurtuluş Mah. Semt Pazarının Üzerinin Kapanması	Fen İşleri Müdürlüğü

	Ataevler Pazaryeri Projesi	İmar ve Şehircilik Müdürlüğü
	Nilüfer Elişi Pazarı	Kültür ve Sosyal İşler Müdürlüğü
	Odunluk Pazar Yeri Yapılması	Fen İşleri Müdürlüğü
Nilüfer İlçesinde imar, planlama ve kent estetiği açısından ihtiyaçların karşılanması	Gölyazı koruma amaçlı imar planının değerlendirilmesi	İmar ve Şehircilik Müdürlüğü
	Hasanağa ve Kayapa bölgelerinde ucuz konut üretiminin sağlanması	İmar ve Şehircilik Müdürlüğü
Nilüfer'in geleceğe yönelik yaşanabilir ve sağlıklı bir kent olması yönünde Belediyemizce hazırlanan projelerin gerçekleştirilmesi	Altınşehir Ticaret Merkezi	İmar ve Şehircilik Müdürlüğü
Nilüfer'in sağlıklı ve güvenli bir kent olması yönünde çalışma yapılması	Nilüfer'de 1999 yılından önce yapılmış olan binaların deprem analizlerinin yaptırılması ve verilerin sisteme kaydedilmesi	İmar ve Şehircilik Müdürlüğü
	Riski olarak belirlenen binalar için gerekli önlemlerin alınması yönünde apartman yöneticiliğine tebligatların yapılması	İmar ve Şehircilik Müdürlüğü
Afet riskine karşı gerekli önlemlerin alınması ve sistemlerin kurulmasının sağlanması	ABB (Afet Bilgi Bankası) ve Kent Bilgi Sisteminin güncelleştirilmesini sağlamak	Destek Hizmetleri Müdürlüğü
	Deprem öncü işaretleri izleme istasyonları bakım onarımlarının yapılmasını sağlamak	Destek Hizmetleri Müdürlüğü
	Afet Konteynirlerinin bakım onarımlarının yapılmasını sağlamak	Destek Hizmetleri Müdürlüğü
	NAK (Nilüfer Arama-Kurtarma Ekibi) eğitilmesi ve tatbikat yapması	Destek Hizmetleri Müdürlüğü
Çevre sorunları hakkında haklı bilinçlenmesini sağlayacak etkinliklerin yapılması.	Öğrencilerin Hamitler Katı Atık Depolama Sahası ve Doburca İçme Suyu Arıtma Tesislerine götürülmesi	Sağlık İşleri Müdürlüğü
İlçedeki kirlilik kaynaklarının tespit edilerek, izlenmesi ve kontrol altına alınması ile ilgili çalışmalar yapılması	Su kirliliği izleme projesi	Sağlık İşleri Müdürlüğü
	Gürültü kirliliği izleme projesi	Sağlık İşleri Müdürlüğü
	Hava kirliliği izleme projesi	Sağlık İşleri Müdürlüğü

BAYTS (Bitkisel atık yağ toplama sisteminin) ilçede düzenli hale getirilmesi	Bitkisel atık yağ üreticilerinin lisanslı atık yağ toplayıcılarla sözleşme yapmasının sağlanması	Sağlık İşleri Müdürlüğü
	Bitkisel Atık Yağ üreten işletmelerde yağların polar madde miktarının izlenmesi	Sağlık İşleri Müdürlüğü
	Hanelerden kaynaklanan Bitkisel Atık Yağların toplanabilmesi için atık yağ bidonlarının temin edilmesi ve dağıtımı	Sağlık İşleri Müdürlüğü
Nilüfer'de çevre ve insan sağlığını tehdit eden faktörlerin en aza indirilmesi	Yenilenebilir Kaynakları Destekleme Projesi	Kültür ve Sosyal İşler Müdürlüğü
Belediye Bünyesindeki elektronik atıkların düzenli toplanması	Nilüfer Elektronik Atık Toplam Projesi	Bilgi İşlem Müdürlüğü
İlçe genelinde Temizlik İşleri Hizmetlerinin sürdürülmesi.	Nilüfer'de bütün cadde ve sokakların sürekli temiz kalması sağlanacak şekilde temizlik hizmetlerinin gerçekleştirilmesi	Temizlik İşleri Müdürlüğü
	Atık kovalarının temini, yerleştirilmesi ve yaygınlaştırılması	Temizlik İşleri Müdürlüğü
	Nilüfer'de bilgilendirme çalışmaları yapılarak toplanan geri dönüşüm miktarının artırılması	Temizlik İşleri Müdürlüğü
	Tadilat ve kullanılmayan ev eşyası toplama hizmetinin yaygınlaştırılması	Temizlik İşleri Müdürlüğü
Nilüferlilerin yeşil alan bilincini artıran katılımcı faaliyetler düzenlenmesi	Resim-Şiir Yarışması düzenlenmesi	Park ve Bahçeler Müdürlüğü
	En Güzel Ev-Site/Fabrika Bahçe Yarışması düzenlenmesi	Park ve Bahçeler Müdürlüğü
	Bahçivanlık Kursu düzenlenmesi	Park ve Bahçeler Müdürlüğü
Yıl içerisinde inşaatı tamamlanmış olan parkların bitkilendirilmesi, çiminin ekilmesi ve oyun grupları, spor aletleri, kent mobilyaları ile parkların hizmete sunulması	Yıl içerisinde inşaatı tamamlanmış olan parkların bitkilendirilmesi, çiminin ekilmesi ve oyun grupları, spor aletleri, kent mobilyaları ile parkların hizmete sunulması	Park ve Bahçeler Müdürlüğü
Ağaçlandırma kampanyaları ile her yıl Belediye mülkiyetindeki park alanları ile refüj ve tretuvarların ağaçlandırılması	Ağaçlandırma kampanyaları ile her yıl Belediye mülkiyetindeki park alanları ile refüj ve tretuvarların ağaçlandırılması	Park ve Bahçeler Müdürlüğü
Mevcut düzenlenmiş yeşil alanlardan memnuniyeti artıracak düzeyde bakım yapılması	Mevcut düzenlenmiş yeşil alanlardan memnuniyeti artıracak düzeyde bakım yapılması	Park ve Bahçeler Müdürlüğü

Kent ve kent ölçeğinde hizmet verecek yeşil alan ve rekreasyon alanları yaratılması	Nilüfer Doğa Parkı yapımı (Çamlıca)	Fen İşleri Müdürlüğü
	Balat Ormanı 1.Etap projesi yapımı	Fen İşleri Müdürlüğü
	Ayvalıdere düzenleme projesi yapımı	Fen İşleri Müdürlüğü
	Alaattinbey İlköğretim Okul Alanı Karşısı Park Ve Koşu Yolu	Fen İşleri Müdürlüğü
	Üçevler orman alanının düzenlenmesi	Fen İşleri Müdürlüğü
	Ahmet Yesevi Balat Caddesi Üzeri Park Ve Koşu Yolu	Fen İşleri Müdürlüğü
	Atatürk Kent Ormanı yapım işleri	Fen İşleri Müdürlüğü
	Nilüferin çeşitli bölgelerine park yapılması	Fen İşleri Müdürlüğü
	Cumhuriyet Mahallesi Özel İlgüneş İ.Ö.Okulu yanındaki park alanının düzenlenmesi	Fen İşleri Müdürlüğü
	Yüzüncüyıl Mahallesi Ord Kent Sitesi arkası, Özveri Sit Yanı Park ve Koşu Yolu	Fen İşleri Müdürlüğü
Nilüfer İlçesi genelinde sağlık hizmetlerinin sunulması.	Uludağ Üniversitesi Tıp Fakültesi Halk Sağlığı Anabilim Dalı ile birlikte koruyucu hekimlik kapsamında halk sağlığı çalışmalarında bulunulması	Sağlık İşleri Müdürlüğü
	İhtiyaç sahibi hastaların nakillerinin sağlanması	Sağlık İşleri Müdürlüğü
	Defin Hizmetlerinin Yürütülmesi	Sağlık İşleri Müdürlüğü
	Halk Sağlığı İle İlgili İşyeri Denetimlerinin Yapılması	Sağlık İşleri Müdürlüğü
Veteriner hizmetleri ile salgın hastalıklar ile ilgili mücadele ve bilgilendirme çalışmalarının yapılması.	Veteriner hizmetleri kapsamında Salgın Hastalıklarla Mücadele, Çevre Zararlıları İle Mücadele, Hayvan Hastalıkları Tedavi Barındırma ve Rehabilitasyon hizmetleri (Müteahhitlik Hizm.)	Veteriner İşleri Müdürlüğü
	Verilen bölgelerde evcil hayvan parklarına uyarıcı levha ve özel aparat yerleştirilmesi	Veteriner İşleri Müdürlüğü
	Kurban kesim hizmetlerinin verilmesi(Monoray sistem kurulumu)	Veteriner İşleri Müdürlüğü

	Okullarda ve mahallelerde çevre zararlıları, sokak hayvanları ile ilgili eğitim çalışmalarının yapılması.	Veteriner İşleri Müdürlüğü
	Sahipli ve sahipsiz hayvanlarla ilgili envanter çalışmalarının yapılması.	Veteriner İşleri Müdürlüğü
NİSAM (Nilüfer İşçi Sağlığı Merkezi) projesinin yapılması	NİSAM (Nilüfer İşçi Sağlığı Merkezi) projesinin yapılması	Fen İşleri Müdürlüğü
Nilüfer aile planlaması projesi	Nilüfer aile planlaması projesi	Sağlık İşleri Müdürlüğü
Nilüfer ilçesinde ulaşım hizmetlerinin yaya öncelikli planlanması	İMAR PLANINDA YER ALAN MÜLKİYET PROBLEMİ OLMAYAN TÜM YOLLARIN AÇILMASI	Ulaşım Hizmetleri Müdürlüğü
	KENTİN ALTYAPISI TAMAMLANMIŞ, YAPILAŞMASI YOĞUNLAŞMIŞ YOLLARININ GÜVENLİ, UYGUN YOLCULUK İMKANI SAĞLAYABİLECEK ŞEKİLDE ASFALTLANMASI	Ulaşım Hizmetleri Müdürlüğü
	ARAÇ VE MAKİNA PARKINDA TEKNOLOJİYE AYAK UYDURMAK İÇİN ARAÇ VE MAKİNALARIN YENİLENMESİ	Ulaşım Hizmetleri Müdürlüğü
	Açılan yolların gerekli iyileştirme ve onarım faaliyetlerinin yürütülmesi	Ulaşım Hizmetleri Müdürlüğü
Yayaların ulaşımını kolaylaştıracak Yapıların Bakım Ve Onarımlarının Gerçekleştirilmesi	Muhtelif Üst Geçitlerin Bakım Onarımlarının Yapılması	Fen İşleri Müdürlüğü
	Yol Bakım Onarımı	Fen İşleri Müdürlüğü
Bordür tretuar yapım bakım ve onarımı	Ertuğrul Bordür-Tretuar yapılması	Fen İşleri Müdürlüğü
	Bordür Tretuar Yapılması	Fen İşleri Müdürlüğü
Otopark yapımı	İhsaniye Kent Meydanı Otoparkı	Fen İşleri Müdürlüğü
	İhsaniye Hayat Sokak Otoparkı	Fen İşleri Müdürlüğü
Yollardaki elektrik direklerinin kaldırılması	ELEKTRİK DİREKLERİNİN KALDIRILMASI	Fen İşleri Müdürlüğü

	BAKIM ONARIM İŞLERİ	Fen İşleri Müdürlüğü
Nilüfer Bisiklet Projesi	Nilüfer Bisiklet Projesi	Fen İşleri Müdürlüğü
Tüm Nilüferlilerin faydalanabileceği yeni spor tesisleri ve alanları oluşturulması	Beşevler Stadyumu-Spor Salonu ve Gençlik Merkezi Projesi	Fen İşleri Müdürlüğü
	Akçalar Halı Futbol Sahası, koşuyolu ve kondisyon aletleri yapımı	Fen İşleri Müdürlüğü
	İhsaniye spor tesisleri yapımı	Fen İşleri Müdürlüğü
	Konak Spor Salonu yapımı	Fen İşleri Müdürlüğü
	Yüzüncüyıl Spor Salonunun tamamlanması	Fen İşleri Müdürlüğü
	Ataevler İbrahim Uyar İlk.Ö.O.Spor Salonu	Fen İşleri Müdürlüğü
	Altı Beldeye Spor Salonu Yapımı	Fen İşleri Müdürlüğü
	Hasanağa-Kayapa mahalle Merkezlerine Halı Saha ve Atınşehir Mahallesi Halı Saha+Tesis Yapımı	Fen İşleri Müdürlüğü
Mevcut spor tesis ve alanlarının bakım ve onarımlarının yapılması	Muhtelif Spor Sahalarının Onarımı	Fen İşleri Müdürlüğü
	Basketbol Sahalarının Onarımı	Fen İşleri Müdürlüğü
Nilüferlileri spor yapmaya teşvik edecek aktivite ve organizasyonlar düzenlenmesi	Nilüferlileri spor yapmaya teşvik edecek aktivite ve organizasyonlar düzenlenmesi	Kültür ve Sosyal İşler Müdürlüğü
İyi yönetişimi sağlamak için paydaşlarla iletişimde sistematik yöntemlerin geliştirilmesi ve uygulanması	Faaliyet raporunun hazırlanması ve paylaşılması	Plan ve Proje Müdürlüğü
	Paylaşım toplantılarının düzenlenmesi	Plan ve Proje Müdürlüğü
	Kentlilik bilincinin gelişmesi ve sosyal sorumlulukla ilgili araştırma ve geliştirme çalışmalarının yapılması	Plan ve Proje Müdürlüğü
	Paydaş iletişim eylem planının hazırlanması ve güncellenmesi	Plan ve Proje Müdürlüğü
	Dış Paydaş Tanınırlık Anketinin yapılması	Plan ve Proje Müdürlüğü

Kentlilik bilinci ve aidiyet duygusunun kazandırılmasına yönelik çalışmaların yürütülmesini sağlamak	Başkanla Nilüferlilerin iletişimini düzenleyen uygulamalar yapılması	Özel Kalem Müdürlüğü
	Nilüferlilerin belediye hizmetleri konusunda bilgi sahibi olmasını sağlayacak çalışmalar yapılması	Özel Kalem Müdürlüğü
	Önemli günler ve bayramların halkla birlikte kutlanmasını sağlayan organizasyonların düzenlenmesi	Özel Kalem Müdürlüğü
	Nilüfer Kent Konseyi çalışmalarının yürütülmesi	Kültür ve Sosyal İşler Müdürlüğü
	Nilüfer Kadın Meclisi çalışmalarının yürütülmesi	Kültür ve Sosyal İşler Müdürlüğü
	Nilüfer Gençlik Meclisi çalışmalarının yürütülmesi	Kültür ve Sosyal İşler Müdürlüğü
	Mahalle Komiteleri çalışmalarının yürütülmesi	Kültür ve Sosyal İşler Müdürlüğü
Toplumsal cinsiyet eşitliği yaklaşımının belediye genelinde yaygınlaştırılarak tüm hizmetlere yansımaları sağlamak	Toplumsal cinsiyet eşitliğine duyarlılığın artırılması ile ilgili İsveç destekli TUSEQUAL projesinin yürütülmesi ve belediye genelinde eğitimler düzenlenmesi	Plan ve Proje Müdürlüğü
	Kadın sığınma evinin işletilmesi	Kültür ve Sosyal İşler Müdürlüğü
Başvuru yapan iş yerlerinin ruhsatlandırılma oranının artırılması.	Zabıta Müdürlüğü ile koordineli çalışarak Nilüfer sınırları dahilindeki işletmelerin ruhsatlandırma oranında hedef değeri yakalamak.	İşletme Müdürlüğü
Çevre ve Toplum sağlığını gözeterek ilçe genelinde etkili denetimlerin yapılması.	İşyeri etkin denetimleri	Zabıta Müdürlüğü
	Seyyarlarla mücadele	Zabıta Müdürlüğü
	Hafriyatla ilgili takip ve kontrol işlemleri	Zabıta Müdürlüğü
Nilüferlilerin faydalanacakları yeni kültürel tesislerin yapılması	BİÇOM (Bilim ve Çocuk Oyun Merkezi) yapılması	Fen İşleri Müdürlüğü
	Çamlıca Gençlik Merkezi yapılması	Fen İşleri Müdürlüğü
	Nilüfer Kültür Merkezi yapılması	Fen İşleri Müdürlüğü
	Merkez Kütüphane yapılması	Fen İşleri Müdürlüğü

	Müzik Eğitim Merkezi (Yüzüncüyıl Kültür Evi)	Fen İşleri Müdürlüğü
	Yüzüncüyıl Etkinlik Salonu	Fen İşleri Müdürlüğü
	Nilüfer Arena	İmar ve Şehircilik Müdürlüğü
	Nilüfer Sendikalar Yerleşkesi	İmar ve Şehircilik Müdürlüğü
Nilüfer'in gereksinimlerini karşılacak kültürel organizasyonların düzenlenmesi	Kültürevi Etkinlikleri	Kültür ve Sosyal İşler Müdürlüğü
	Yaz Etkinlikleri	Kültür ve Sosyal İşler Müdürlüğü
	Festival, Şenlik ve Sempozyumlar	Kültür ve Sosyal İşler Müdürlüğü
	Önemli gün ve hafta etkinlikleri	Kültür ve Sosyal İşler Müdürlüğü
	Kütüphane Etkinlikleri	Kültür ve Sosyal İşler Müdürlüğü
	Nilüfer Prodüksiyon Tiyatrosu	Kültür ve Sosyal İşler Müdürlüğü
Nilüferlilerin katılımı ile geniş etkileri olacak sosyal organizasyonlar düzenlenmesi	Çocuklara yönelik sosyal etkinlikler	Kültür ve Sosyal İşler Müdürlüğü
	Kadınlara yönelik sosyal etkinlikler	Kültür ve Sosyal İşler Müdürlüğü
	Genel halka yönelik sosyal etkinlikler (Kent Konseyi ortak organizasyonları ile birlikte)	Kültür ve Sosyal İşler Müdürlüğü
	Engellilere yönelik sosyal etkinlikler	Kültür ve Sosyal İşler Müdürlüğü
Nilüfer Genç Bilim Ödülü	Nilüfer Genç Bilim Ödülü	Kültür ve Sosyal İşler Müdürlüğü
NEYGÜBAM (Nilüfer Yaşlı ve Engelli Günlük Bakım merkezi) yapılması	NEYGÜBAM (Nilüfer Yaşlı ve Engelli Günlük Bakım merkezi) yapılması	Fen İşleri Müdürlüğü
Engelsiz Nilüfer projesinin uygulanması	Engelsiz Nilüfer projesinin uygulanması	Fen İşleri Müdürlüğü
Nilüfer'in tarihi ve kültürel mirasının tespit edilmesi ve gelecek nesillere aktarılmasının sağlanması	Nilüfer'in tarihi ve kültürel mirasının kayıt altına alınması ve korunması	İmar ve Şehircilik Müdürlüğü
	Tescilli yapıların kamulaştırılarak korunmasının sağlanması	İmar ve Şehircilik Müdürlüğü

Nilüfer`in doğal, tarihi ve kültürel mirasının çeşitli projelerle turistik açıdan etkin hale getirilmesi	Tespit edilen bölgelerde restorasyon ve rekonstrüksiyon çalışmaları yapılması (GÜMÜŞTEPE, DEMİRCİ, GÖLYAZI VE ÖZLÜCE BÖLGELERİ)	Fen İşleri Müdürlüğü
	Ayvaini Projesinin gerçekleştirilmesi	Fen İşleri Müdürlüğü
	Gölyazı Projesinin gerçekleştirilmesi	Fen İşleri Müdürlüğü
	Ulaşım Müzesi ve Parkı Projesinin gerçekleştirilmesi	Fen İşleri Müdürlüğü
	Aktopraklık Açık Hava Müzesi Projesinin gerçekleştirilmesi	Fen İşleri Müdürlüğü
	Kardeş Kentler Festivalinin düzenlenmesi.	Kültür ve Sosyal İşler Müdürlüğü
	Misi Kamp Karavan Alanı	Fen İşleri Müdürlüğü
Belediyeye başvuru yapan işsizlerin işverenlerin ihtiyacı olan nitelikleri kazanmaları için meslek edindirme programları düzenlenmesi.	Belediyeye başvuru yapan işsizlerin işverenlerin ihtiyacı olan nitelikleri kazanmaları için meslek edindirme programları düzenlenmesi.	İnsan Kaynakları ve Eğitim Müdürlüğü
Üniversite ve Sivil Toplum kuruluşları işbirliği ile Nilüfer'de Tarım ve Hayvancılığı geliştirmek amacıyla eğitim programlarının düzenlenmesi.	Üniversite ve Sivil Toplum kuruluşları işbirliği ile Nilüfer'de Tarım ve Hayvancılığı geliştirmek amacıyla eğitim programlarının düzenlenmesi.	Park ve Bahçeler Müdürlüğü