



**BURSA  
NİLÜFER BELEDİYESİ  
2013 YILI  
PERFORMANS PROGRAMI**

## İÇİNDEKİLER

	SAYFA
<b>BAŞKANIN SUNUŞU</b>	3
<b>I. GENEL BİLGİLER</b>	4
<b>A. Yetki, Görev ve Sorumluluklar</b>	4
<b>B. Teşkilat Yapısı</b>	8
<b>C. Fiziksel Kaynaklar</b>	9
<b>D. İnsan Kaynakları</b>	18
<b>E. Diğer Hususlar</b>	20
<b>II. PERFORMANS BİLGİLERİ</b>	25
<b>A. Temel Politika ve Öncelikler</b>	25
<b>B. Amaç ve Hedefler</b>	27
<b>C. Performans Hedef ve Göstergeleri ile Faaliyetler</b>	29
<b>D. İdarenin Toplam Kaynak İhtiyacı</b>	201
<b>E. Diğer Hususlar</b>	-
<b>III. EKLER</b>	223

## BAŞKANIN SUNUŞU

Tüm Nilüfer halkının ortak aklı ve aktif katılımıyla oluşturduğumuz Nilüfer Belediyesi 2010-2014 Stratejik Planı'nın üçüncü faaliyet dönemi içindeyiz. 2013 Performans Programı içeriğinde devam edecek olan hizmetlerimizin yanı sıra, Nilüfer'i geleceğe taşıyacak projeleri belirledik.

Performans Programımız, bizi temel hedefimize ulaştıracak olan faaliyetlerimizi ve projelerimizi takip etmemizi ve değerlendirmemizi sağlayan performans hedeflerinden oluşmaktadır. Performans programımızın sonuçları, şeffaflık ilkemiz gereği olarak, her yıl hazırladığımız ve Nilüfer Belediye Meclisi'ne sunulan Faaliyet Raporu aracılığıyla paylaşılmaktadır.

Nilüfer Belediyesi Yönetimi olarak tüm çalışmalarımız, yürürlükte olan mevzuat ve Performans Programı çerçevesinde ve "Önce İnsan" ilkemiz doğrultusunda, Nilüfer'de yaşayan tüm hemşerilerimizi daha iyi kentsel yaşam standartlarına kavuşturmak hedefiyle uygulanacaktır.

Her zaman olduğu gibi Nilüfer Belediyesi, kurumsal sosyal sorumluluk anlayışı doğrultusunda deneyimlerini paylaşarak, hem Bursa'mızın hem de Türkiye'deki diğer yerel yönetimlerin gelişimine katkı sağladığı gibi, daha aktif yurtdışı ilişkileri ile de dünyada iyi uygulama örneklerini kentimizle buluşturmakta ve aynı zamanda yeni projelerimiz için finans kaynakları araştırmaktadır.

Nilüferlilerin gurur duyduğu örnek ve lider bir kent yaratmak adına, 2013 Performans Programı'nın hazırlanmasında emeği geçen mesai arkadaşlarıma, sivil toplum kuruluşlarına, akademik odalara, kamu kurum ve kuruluşlarına, muhtarlara ve en değerlisi istek, öneri ve eleştirilerini çeşitli yollarla bize ileterek iyileştirmeye açık alanlarımızı görmemizi sağlayan Nilüferlilere katkılarından dolayı teşekkür ederim.

**Mustafa BOZBEY**  
**Nilüfer Belediye Başkanı**



## I. GENEL BİLGİLER

### A. Yetki, Görev ve Sorumluluklar

Nilüfer Belediyesi; 3391 sayılı Kanuna göre Bursa İli Merkezinde Osmangazi, Yıldırım, Nilüfer adıyla üç merkez ilçeden biri olarak 18.06.1987 tarihinde kurulmuştur.

Yeni yapılan bir bölge olmanın da avantajıyla, kent planlamasından, çevresel şartlara kadar her konuda çağdaş standartlara sahip olan Nilüfer, bu yönüyle kısa sürede Bursa'nın çekim merkezi olmuş bir ilçedir. Bu nedenle de Bursa'da nüfus artış hızı en fazla olan yerleşim yeridir. İlçe nüfusu 1990 - 2000 arasında yıllık % 13, 2000 – 2007 arasında yıllık % 5,6 gibi büyük bir hızla artmaktadır.

2009 Yılı yerel seçimlerinden sonra ilçe sınırları içindeki belde belediyelerinin de katılımı ile Nilüfer Belediye sınırları 50.757 hektara, merkez nüfusu 257.248'e çıkmıştır. Nüfus köy nüfusları da dahil edildiğinde 2008 TÜİK Adrese Dayalı Nüfus Kayıt Sistemine göre 270.502 olmaktadır.

5393 sayılı Belediye Kanunu ve 5216 sayılı Büyükşehir Belediyesi Kanununa göre, Büyükşehir İlçe Belediyesi olan Nilüfer Belediyesi'nin belediye kanunları çerçevesinde görev, yetki ve sorumlulukları aşağıda belirtilmiştir.

### 5216 sayılı Büyükşehir Belediye Kanunu:

**Madde 7-** Büyükşehir belediyesinin görev, yetki ve sorumlulukları şunlardır:

İlçe ve ilk kademe belediyelerinin görev ve sorumlulukları şunlardır:

- a. Kanunlarla münhasıran büyükşehir belediyesine verilen görevler ile birinci fıkrada sayılanlar dışında kalan görevleri yapmak ve yetkileri kullanmak.
- b. Büyükşehir katı atık yönetim plânına uygun olarak, katı atıkları toplamak ve aktarma istasyonuna taşımak.
- c. Sıhî işyerlerini, 2 nci ve 3 üncü sınıf gayrisihî müesseseleri, umuma açık istirahat ve eğlence yerlerini ruhsatlandırmak ve denetlemek.
- d. Birinci fıkrada belirtilen hizmetlerden; 775 sayılı Gecekondu Kanununda belediyelere verilen yetkileri kullanmak, otopark, spor, dinlenme ve eğlence yerleri ile parkları yapmak; yaşlılar, özürllüer, kadınlar, gençler ve çocuklara yönelik sosyal ve kültürel hizmetler sunmak; mesleki eğitim ve beceri kursları açmak; sağlık, eğitim, kültür tesis ve binalarının yapım, bakım ve onarımı ile kültür ve tabiat varlıkları ve tarihî dokuyu korumak; kent tarihi bakımından önem taşıyan mekânların ve işlevlerinin geliştirilmesine ilişkin hizmetler yapmak.
- e. Defin ile ilgili hizmetleri yürütmek. 4562 sayılı Organize Sanayi Bölgeleri Kanunuyla Sanayi ve Ticaret Bakanlığına ve organize sanayi bölgelerine tanınan yetki ve sorumluluklar ile sivil hava ulaşımına açık havaalanları ve bu havaalanları bünyesinde yer alan tüm tesisler bu Kanunun kapsamı dışındadır.

### 5393 sayılı Belediye kanunu

**Madde 14- Belediye, mahallî müşterek nitelikte olmak şartıyla;**

a. İmar, su ve kanalizasyon, ulaşım gibi kentsel alt yapı; coğrafi ve kent bilgi sistemleri; çevre ve çevre sağlığı, temizlik ve katı atık; zabita, itfaiye, acil yardım, kurtarma ve ambulans; şehir içi trafik; defin ve mezarlıklar; ağaçlandırma, park ve yeşil alanlar; konut; kültür ve sanat, turizm ve tanıtım, gençlik ve spor; sosyal hizmet ve yardım, nikâh, meslek ve beceri kazandırma; ekonomi ve ticaretin geliştirilmesi hizmetlerini yapar veya yaptırır.

Büyükşehir belediyeleri ile nüfusu 50.000'i geçen belediyeler, kadınlar ve çocuklar için koruma evleri açar.

b. Devlete ait her derecedeki okul binalarının inşaatı ile bakım ve onarımını yapabilir veya yaptırabilir, her türlü araç, gereç ve malzeme ihtiyaçlarını karşılayabilir; sağlıkla ilgili her türlü tesisi açabilir ve

işletebilir; kültür ve tabiat varlıkları ile tarihî dokunun ve kent tarihi bakımından önem taşıyan mekânların ve işlevlerinin korunmasını sağlayabilir; bu amaçla bakım ve onarımını yapabilir, korunması mümkün olmayanları aslına uygun olarak yeniden inşa edebilir. Gerektiğinde, öğrencilere, amatör spor kulüplerine malzeme verir ve gerekli desteği sağlar, her türlü amatör spor karşılaşmaları düzenler, yurt içi ve yurt dışı müsabakalarda üstün başarı gösteren veya derece alan sporculara belediye meclisi kararıyla ödül verebilir. Gıda bankacılığı yapabilir.

Hizmetlerin yerine getirilmesinde öncelik sırası, belediyenin malî durumu ve hizmetin ivediliği dikkate alınarak belirlenir. Belediye hizmetleri, vatandaşlara en yakın yerlerde ve en uygun yöntemlerle sunulur. Hizmet sunumunda özürlü, yaşlı, düşkün ve dar gelirli durumuna uygun yöntemler uygulanır. Belediyenin görev, sorumluluk ve yetki alanı belediye sınırlarını kapsar. Belediye meclisinin kararı ile mücavir alanlara d belediye hizmetleri götürülebilir. 4562 sayılı Organize Sanayi Bölgeleri Kanunu hükümleri saklıdır. Sivil hava ulaşımına açık havaalanları ile bu havaalanları bünyesinde yer alan tüm tesisler bu Kanunun kapsamı dışındadır.

**Madde 15- Belediyenin yetkileri ve imtiyazları şunlardır:**

- a.** Belde sakinlerinin mahallî müşterek nitelikteki ihtiyaçlarını karşılamak amacıyla her türlü faaliyet ve girişimde bulunmak.
- b.** Kanunların belediyeye verdiği yetki çerçevesinde yönetmelik çıkarmak, belediye yasakları koymak ve uygulamak kanunlarda belirtilen cezaları vermek.
- c.** Gerçek ve tüzel kişilerin faaliyetleri ile ilgili olarak kanunlarda belirtilen izin veya ruhsatı vermek.
- d.** Özel kanunları gereğince belediyeye ait vergi, resim, harç, katkı ve katılma paylarının tarh, tahakkuk ve tahsilini yapmak; vergi, resim ve harç dışındaki özel hukuk hükümlerine göre tahsili gereken doğal gaz, su, atık su ve hizmet karşılığı alacakların tahsilini yapmak veya yaptırmak.
- e.** Müktesep haklar saklı kalmak üzere; içme, kullanma ve endüstri suyu sağlamak; atık su ve yağmur suyunun uzaklaştırılmasını sağlamak; bunlar için gerekli tesisleri kurmak, kurdurmak, işletmek ve işletletmek; kaynak sularını işletmek veya işletletmek.
- f.** Toplu taşıma yapmak; bu amaçla otobüs, deniz ve su ulaşım araçları, tünel, raylı sistem dâhil her türlü toplu taşıma sistemlerini kurmak, kurdurmak, işletmek ve işletletmek.
- g.** Katı atıkların toplanması, taşınması, ayrıştırılması, geri kazanımı, ortadan kaldırılması ve depolanması ile ilgili bütün hizmetleri yapmak ve yaptırmak.
- h.** Mahallî müşterek nitelikteki hizmetlerin yerine getirilmesi amacıyla, belediye ve mücavir alan sınırları içerisinde taşınmaz almak, kamulaştırmak, satmak, kiralamak veya kiraya vermek, trampa etmek, tahsis etmek, bunlar üzerinde sınırlı aynî hak tesis etmek.
- i.** Borç almak, bağış kabul etmek.
- j.** Toptancı ve perakendeci hâlleri, otobüs terminali, fuar alanı, mezbaha, ilgili mevzuata göre yat limanı ve iskele kurmak, kurdurmak, işletmek, işletletmek veya bu yerlerin gerçek ve tüzel kişilerce açılmasına izin vermek.
- k.** Vergi, resim ve harçlar dışında kalan dava konusu uyuşmazlıkların anlaşmayla tasfiyesine karar vermek.
- l.** Gayrisihhî müesseseler ile umuma açık istirahat ve eğlence yerlerini ruhsatlandırmak ve denetlemek.
- m.** Beldede ekonomi ve ticaretin geliştirilmesi ve kayıt altına alınması amacıyla izinsiz satış yapan seyyar satıcıları faaliyetten men etmek, izinsiz satış yapan seyyar satıcıların faaliyetten men edilmesi sonucu, cezası ödenmeyerek iki gün içinde geri alınmayan gıda maddelerini gıda bankalarına, cezası ödenmeyerek otuz gün içinde geri alınmayan gıda dışı malları yoksullara vermek.
- n.** Reklam panoları ve tanıtıcı tabelalar konusunda standartlar getirmek.
- o.** Gayrisihhî işyerlerini, eğlence yerlerini, halk sağlığına ve çevreye etkisi olan diğer işyerlerini kentin belirli yerlerinde toplamak; hafriyat toprağı ve moloz döküm alanlarını; sıvılaştırılmış petrol gazı (LPG)

depolama sahalarını; inşaat malzemeleri, odun, kömür ve hurda depolama alanları ve satış yerlerini belirlemek; bu alan ve yerler ile taşımalarda çevre kirliliği oluşmaması için gereken tedbirler almak.

**p.** Kara, deniz, su ve demiryolu üzerinde işletilen her türlü servis ve toplu taşıma araçları ile taksi sayılarını, bilet ücret ve tarifelerini, zaman ve güzergâhlarını belirlemek; durak yerleri ile karayolu, yol, cadde, sokak, meydan ve benzeri yerler üzerinde araç park yerlerini tespit etmek ve işletmek, işlettirmek veya kiraya vermek; kanunların belediyelere verdiği trafik düzenlemesinin gerektirdiği bütün işleri yürütmek.

(I) bendinde belirtilen gayrisihhî müesseselerden birinci sınıf olanların ruhsatlandırılması ve denetlenmesi, Büyükşehir ve il merkez belediyeleri dışındaki yerlerde il özel idaresi tarafından yapılır. Belediye, (e), (f) ve (g) bentlerinde belirtilen hizmetleri Danıştay'ın görüşü ve İçişleri Bakanlığının kararıyla süresi kırk dokuz yılı geçmemek üzere imtiyaz yoluyla devredebilir; toplu taşıma hizmetlerini imtiyaz veya tekel oluşturmayacak şekilde ruhsat vermek suretiyle yerine getirebileceği gibi toplu taşıma hatlarını kiraya verme veya 67 nci maddedeki esaslara göre hizmet satın alma yoluyla yerine getirebilir.

İl sınırları içinde büyükşehir belediyeleri, belediye ve mücavir alan sınırları içinde il belediyeleri ile nüfusu 10.000'i geçen belediyeler, meclis kararıyla; turizm, sağlık, sanayi ve ticaret yatırımlarının ve eğitim kurumlarının su, termal su, kanalizasyon, doğal gaz, yol ve aydınlatma gibi alt yapı çalışmalarını faiz almaksızın on yıla kadar geri ödemeli veya ücretsiz olarak yapabilir veya yaptırabilir, bunun karşılığında yapılan tesislere ortak olabilir; sağlık, eğitim, sosyal hizmet ve turizmi geliştirecek projelere İçişleri Bakanlığının onayı ile ücretsiz veya düşük bir bedelle amacı dışında kullanılmamak kaydıyla arsa tahsis edebilir. Belediye, belde sakinlerinin belediye hizmetleriyle ilgili görüş ve düşüncelerini tespit etmek amacıyla kamuoyu yoklaması ve araştırması yapabilir.

Belediye mallarına karşı suç işleyenler Devlet malına karşı suç işlemiş sayılır. 2886 sayılı Devlet İhale Kanununun 75 inci maddesi hükümleri belediye taşınmazları hakkında da uygulanır. Belediyenin proje karşılığı borçlanma yoluyla elde ettiği gelirleri, şartlı bağışlar ve kamu hizmetlerinde fiilen kullanılan malları ile belediye tarafından tahsil edilen vergi, resim ve harç gelirleri haczedilemez.

#### **Madde 16- Belediye tanınan muafiyet:**

Belediyenin kamu hizmetine ayrılan veya kamunun yararlanmasına açık, gelir getirmeyen taşınmazları ile bunların inşaa ve kullanımları her türlü vergi, resim, harç, katılma ve katkı paylarından muaftır.

Kentsel dönüşüm ve gelişim alanı: Madde 73- Belediye, kentin gelişimine uygun olarak eskiyen kent kısımlarını yeniden inşaa ve restore etmek; konut alanları, sanayi ve ticaret alanları, teknoloji parkları ve sosyal donatılar oluşturmak, deprem riskine karşı tedbirler almak veya kentin tarihî ve kültürel dokusunu korumak amacıyla kentsel dönüşüm ve gelişim projeleri uygulayabilir.

#### **Madde 38/b- Belediye Başkanı'nın görev ve yetkileri:**

Belediyeyi stratejik plana uygun olarak yönetmek, belediye idaresinin kurumsal stratejilerini oluşturmak, bu stratejilere uygun olarak bütçeyi, belediye faaliyetlerinin ve personelinin performans ölçütlerini hazırlamak ve uygulamak, izlemek ve değerlendirmek, bunlarla ilgili raporları meclise sunmak(tır).

#### **Madde 41- Stratejik plan ve performans programı:**

Belediye Başkanı, mahalli idareler genel seçimlerinden itibaren altı ay içinde; kalkınma planı ve programı ile varsa bölge planına uygun olarak stratejik plan ve ilgili olduğu yılbaşından önce de yıllık performans planı hazırlayıp belediye meclisine sunar.

Stratejik plan performans planı bütçenin hazırlanmasına esas teşkil eder ve belediye meclisinde bütçeden önce görüşülerek kabul edilir.

#### **Madde 61- Belediye Bütçesi:**

Belediyenin stratejik planına ve performans programına uygun olarak hazırlanan bütçe, belediyenin mali yıl ve izleyen iki yıl içindeki gelir ve gider tahminlerini gösterir, gelirlerin toplanmasına ve harcamaların yapılmasına izin verir.

**Madde 74- Yurt dışı ilişkileri:**

Belediye, belediye meclisinin kararına bağlı olarak görev alanıyla ilgili konularda faaliyet gösteren uluslararası teşekkül ve organizasyonlara, kurucu üye veya üye olabilir. Belediye bu teşekkül, organizasyon ve yabancı mahallî idarelerle ortak faaliyet ve hizmet projeleri gerçekleştirebilir veya kardeş kent ilişkisi kurabilir.

**Madde 75- Diğer kuruluşlarla ilişkiler:**

Belediye, belediye meclisinin kararı üzerine yapacağı anlaşmaya uygun olarak görev ve sorumluluk alanlarına giren konularda;

**a.** Mahallî idareler ile diğer kamu kurum ve kuruluşlarına ait yapım, bakım, onarım ve taşıma işlerini bedelli veya bedelsiz üstlenebilir veya bu kuruluşlar ile ortak hizmet projeleri gerçekleştirebilir ve bu amaçla gerekli kaynak aktarımında bulunabilir. Bu takdirde iş, işin yapımını üstlenen kuruluşun tâbi olduğu mevzuat hükümlerine göre sonuçlandırılır.

**b.** Mahallî idareler ile merkezî idareye ait aslî görev ve hizmetlerin yerine getirilmesi amacıyla gerekli aynı ihtiyaçları karşılayabilir, geçici olarak araç ve personel temin edebilir.

**c.** Kamu Kurumu niteliğindeki meslek kuruluşları, kamu yararına çalışan dernekler, özürlü dernek ve vakıfları, Bakanlar Kurulunca vergi muafiyeti tanınmış vakıflar ve 507 sayılı Esnaf ve Küçük Sanatkârlar Kanunu kapsamına giren meslek odaları ile ortak hizmet projeleri gerçekleştirebilir.

**d.** Kendilerine ait taşınmazları, aslî görev ve hizmetlerinde kullanılmak üzere bedelli veya bedelsiz olarak mahallî idareler ile diğer kamu kurum ve kuruluşlarına devredebilir veya süresi yirmi beş yılı geçmemek üzere tahsis edebilir. Bu taşınmazlar aynı kuruluşlara kiraya da verilebilir. Bu taşınmazların, tahsis amacı dışında kullanılması hâlinde, tahsis işlemi iptal edilir. Tahsis süresi sonunda, aynı esaslara göre yeniden tahsis mümkündür.

Kamu kurum ve kuruluşlarına belediyeler, bağlı kuruluşları ve belediye şirketlerince devir veya tahsis edilen taşınmazlar, kamu konutu ve sosyal tesis olarak kullanılamaz.

**Madde 76- Kent Konseyi:**

Kent konseyi, kent yaşamında; kent vizyonunun ve hemşerilik bilincinin geliştirilmesi, kentin hak ve hukukunun korunması, sürdürülebilir kalkınma, çevreye duyarlılık, sosyal yardımlaşma ve dayanışma, saydamlık, hesap sorma ve hesap verme, katılım ve yerinden yönetim ilkelerini hayata geçirmeye çalışır. Belediyeler kamu kurumu niteliğindeki meslek kuruluşlarının, sendikaların, noterlerin, varsa üniversitelerin, ilgili sivil toplum örgütlerinin, siyasî partilerin, kamu kurum ve kuruluşlarının ve mahalle muhtarlarının temsilcileri ile diğer ilgililerin katılımıyla oluşan kent konseyinin faaliyetlerinin etkili ve verimli yürütülmesi konusunda yardım ve destek sağlar. Kent konseyinde oluşturulan görüşler belediye meclisinin ilk toplantısında gündeme alınarak değerlendirilir.

**Madde 77- Belediye hizmetlerine gönüllü katılım:**

Belediye; sağlık, eğitim, spor, çevre, sosyal hizmet ve yardım, kütüphane, park, trafik ve kültür hizmetleriyle yaşlılara, kadın ve çocuklara, özörlölere, yoksul ve dölşönlölere yönelik hizmetlerin yapılmasında beldede dayanışma ve katılımı sağlamak, hizmetlerde etkinlik, tasarruf ve verimliliğı artırmak amacıyla gönöllö kişilerin katılımına yönelik programlar uygular.

**5018 Sayılı Kamu Mali Yönetim ve Kontrol Kanunu**

**Madde 9- Stratejik planlama ve performans esaslı bütçeleme**

Kamu idareleri; kalkınma planları, programlar, ilgili mevzuat ve benimsedikleri temel ilkeler çerçevesinde geleceğı ilişkin misyon ve vizyonları oluşturmak stratejik amaçlar ve ölçülebilir hedefler saptamak, performanslarını önceden belirlenmiş olan göstergeler doğrultusunda ölçmek ve bu sürecin izleme değerlendirmesini yapmak amacıyla katılımcı yöntemlerle stratejik plan hazırlarlar.

## B. Teşkilat Yapısı



Tarih: 02.10.2001  
Sayfa: 1 / 1  
Revizyon No: 15  
Revizyon Tarihi: 16.04.2012

### NİLÜFER BELEDİYESİ ORGANİZASYON ŞEMASI

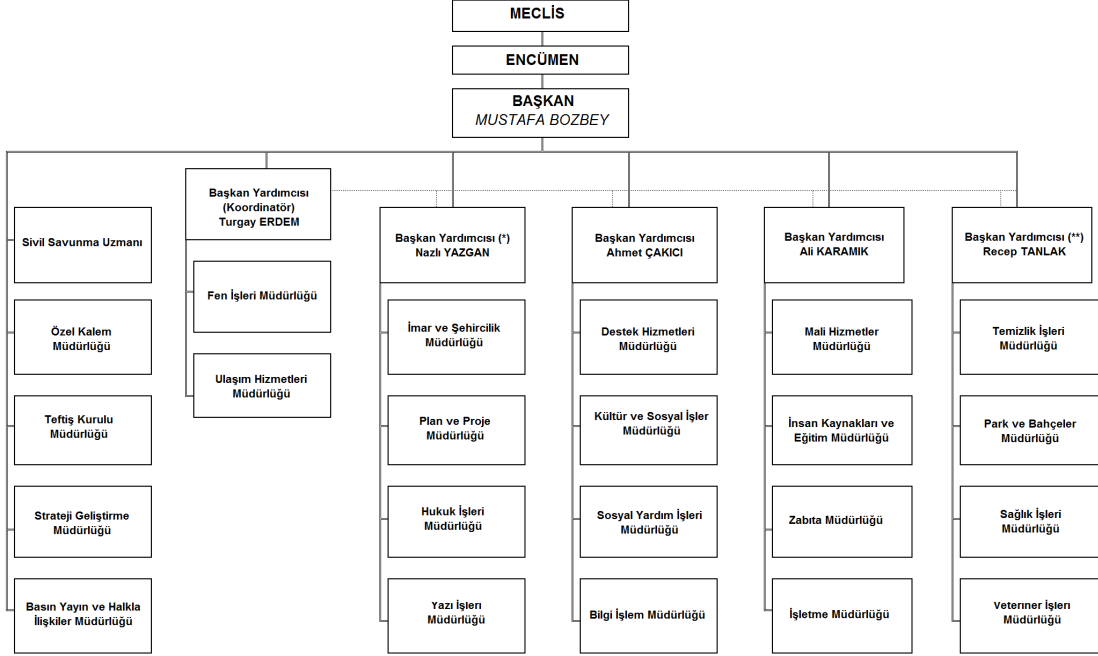

Mustafa BOZBEY  
Nilüfer Belediye Başkanı

(\*) Kalite Yönetim Temsilcisi  
(\*\*) İş Sağlığı ve Güvenliği / Çevre Yönetim Temsilcisi



## C. Fiziksel Kaynaklar

### 1. Mekan ve donanım

<b>TESİS / YERLEŞİM LİSTESİ</b>			
<b>A - İDARİ HİZMET BİNALARI</b>			
<b>Kullanım Amacına Göre Binalar</b>	<b>Kullanıcı Birim</b>	<b>TEL NO</b>	<b>TESİSİN ADRESİ</b>
<b>A-İdari Hizmet Binaları</b>			
<b>A1-Hizmet Binaları</b>			
Nilpark Hizmet Binası	Özel Kalem Müdürlüğü	4441603	Karaman Mh. Kültür Cd. No:2 Nilpark AVM kat 2-3 Nilüfer – BURSA
	Teftiş Kurulu Müdürlüğü		
	İnsan Kaynakları Ve Eğt.Müd		
	İmar Ve Şehircilik Müdürlüğü		
	Bilgi İşlem Müdürlüğü		
	Hukuk İşleri Müdürlüğü		
	Yazı İşleri Müdürlüğü		
	Destek Hizmetleri Müdürlüğü		
	Mali Hizmetler Müdürlüğü		
	İşletme Müdürlüğü		
	Zabıta Müdürlüğü		
	Plan ve Proje Müdürlüğü		
	Strateji Geliştirme Müdürlüğü		
	Basın Yayın ve Halkla İlişkiler Müd.		
Sosyal Yardım İşleri Müd.			
Alaaddinbey Hizmet Binası	Ulaşım Hizmetleri Müdürlüğü	2808250	Alaaddinbey Hizmet Birimleri İzmir yolu 5. km Nilüfer / BURSA
	Fen İşleri Müdürlüğü		
	Temizlik İşleri Müdürlüğü		
	Veteriner İşleri Müdürlüğü		
Park ve Bahçeler Müdürlüğü			
İhsaniye Hizmet Binası	Sağlık İşleri Müdürlüğü	2464060	İhsaniye Mahallesi 2. Er Sokak No: 7 Nilüfer/BURSA
Çalı Hizmet Binası	Çalı Bölge Sorumlusu	482 30 33	Çalı Mahallesi Cumhuriyet Caddesi No:2 Nilüfer / BURSA
Kayapa Hizmet Binası	Kayapa Bölge Sorumlusu	4932005	Kayapa Mah.Cumhuriyet Bulvarı Nilüfer / Bursa
Hasanağa Hizmet Binası	Hasanağa Bölge Sorumlusu	4842002	Hasanağa Mah.Cumhuriyet Cad. Nilüfer/Bursa
Görükle Hizmet Binası	Görükle Güney Bölge Sorumlusu	4833860	Görükle Sakarya Mah. Cumhuriyet Meydanı Nilüfer / Bursa

	Görükle Kuzey Bölge Sorumlusu	4701120	Görükle Sakarya Mah. Atatürk Cad. Cumhuriyet Meydanı Nilüfer/Bursa
Gölyazı Hizmet Binası	Gölyazı Bölge Sorumlusu	4855036	Gölyazı Mah.Cumhuriyet Cad. Nilüfer / Bursa
Akçalar Hizmet Binası	Akçalar Bölge Sorumlusu	4885006	Akçalar Mah.Şehir Cad.Nilüfer
Evlendirme Memurluğu	Sosyal Yardım İşleri Müd. / Evlendirme Memurluğu	4417601	Ataevler Mah. Emek Cad. Basın Kültür Sarayı Kat:2 No:19 Nilüfer / BURSA
Bizim Ev	Sosyal Yardım İşleri Müdürlüğü	2453446	İhsaniye Mah. Ahmet Vefik Paşa Cad. Çağlayan Sok. No:16
<b>A2-İletişim Noktaları</b>			
Ataevler İletişim Noktası	Yazı İşleri Müdürlüğü	4433484	Ataevler Mahallesi Emek Caddesi Ataevler Alışveriş Merkezi Nilüfer / BURSA
Beşevler İletişim Noktası	Yazı İşleri Müdürlüğü	4529847	Beşevler Mah. Beşevler Cad. Kırçiçeği Parkı yanı Nilüfer / BURSA
FSM İletişim Noktası	Yazı İşleri Müdürlüğü	4517057	Cumhuriyet Mahallesi F.S.M Bulvarı Zafer Sokak Nilüfer / BURSA
Minareliçavuş İletişim Noktası	Yazı İşleri Müdürlüğü	2433100	Minareliçavuş Mah. Mete Sokak Nilüfer / BURSA
Carrefour İletişim Noktası	Yazı İşleri Müdürlüğü	4529826	Odunluk Mah. İzmir Yolu Lefkoşe Cad. Orhaneli Keles Kavşağı Nilüfer / BURSA
<b>A-3 Zabıta Amirlikleri</b>			
Görükle Zabıta Amirliği	Zabıta Müdürlüğü	483 38 60	Görükle Sakarya Mah.Belediye Hizmet Binası Nilüfer / BURSA
Karaman Zabıta Amirliği	Zabıta Müdürlüğü	2467365	Karaman Mah. Tuna Caddesi Fulya Sokak Karaman Pazar yeri içi
Çevre Denetim Zabıta Amirliği	Zabıta Müdürlüğü	452 73 56	Cumhuriyet Mahallesi Mavi Sokak No:9 ( Cumhuriyet Mahallesi Muhtarlığı Yanı)
Beşevler Zabıta Amirliği	Zabıta Müdürlüğü	4515380	Konak Mahallesi Pınar Sk. Nilüfer / BURSA
<b>A-4 Sivil Savunma Merkezleri</b>			

Deprem İzleme İstasyonu	Sivil Savunma Uzmanı	2423130	Fethiye Mahallesi Seda Sokak Nilüfer/BURSA
Nilüfer İlçe Kriz Merkezi	Sivil Savunma Uzmanı	2423130	Fethiye Mahallesi Seda Sokak Nilüfer/BURSA
<b>B – SPOR TİF HİZMET AMAÇLI BİNALAR</b>			
<b>Kullanım Amacına Göre Binalar</b>	<b>Kullanıcı Birim</b>	<b>TEL NO</b>	<b>TESİSİN ADRESİ</b>
<b>B – 1 Spor Tesisi</b>			
Nilüfer Bld.Spor Tesisi	Nilüfer Belediyesi Spor Kulübü	4419060	Nilüfer Belediyesi Spor Salonu Ahıska Cad Üçevler Mah. Nilüfer / BURSA
<b>B – 2 Spor Merkezleri</b>			
Ataevler Spor Merkezi	Nilüfer Belediyesi Spor Kulübü	441 69 90	Ataevler Ticaret Merkezi No:24 Ataevler/ Nilüfer/ BURSA
Beşevler Gençlik Merkezi	Nilüfer Belediyesi Spor Kulübü	443 10 42	Beşevler Mah. Boztepe Sok. Nilüfer/Bursa
Barış Spor Merkezi	Nilüfer Belediyesi Spor Kulübü	452 36 27	Barış Mah. Örfez Sok. No:23 Nilüfer/Bursa
İhsaniye Spor Merkezi	Nilüfer Belediyesi Spor Kulübü	246 60 13	İhsaniye Spor merkezi İşlemci Sokak Didin Sitesi Altı Nilüfer/BURSA
Konak Spor Merkezi	Nilüfer Belediyesi Spor Kulübü	451 57 09	Konak Mahallesi, Dağhan Sitesi Altı Nilüfer / BURSA
Altınşehir Gençlik Merkezi	Nilüfer Belediyesi Spor Kulübü	413 03 72	Altınşehir Mahallesi 230. sokak Nilüfer / BURSA
Çalı Yüzme Havuzu ve Spor Merkezi	Nilüfer Belediyesi Spor Kulübü	4824295	Çalı Mahallesi Cumhuriyet Caddesi No 68Nilüfer / BURSA
Konak Yüzme Havuzu ve Spor Merkezi	Nilüfer Belediyesi Spor Kulübü	453 06 26	Konak Mahallesi Balcı Sokak No:6 Nilüfer / BURSA
<b>C – SAĞLIK HİZMETİ AMAÇLI BİNALAR</b>			
<b>Kullanım Amacına Göre Binalar</b>	<b>Kullanıcı Birim</b>	<b>TEL NO</b>	<b>TESİSİN ADRESİ</b>
<b>C-1 Veteriner İşleri Binaları</b>			
Hayvan Hastanesi Bakım ve Barındırma Merkezi	Veteriner İşleri Müdürlüğü	2808273	İzmir yolu Özlüce Alaaddinbey Kavşağı girişi Nilüfer/BURSA
<b>D – SOSYAL VE KÜLTÜREL HİZMET AMAÇLI BİNALAR</b>			

<b>Kullanım Amacına Göre Binalar</b>	<b>Kullanıcı Birim</b>	<b>TEL NO</b>	<b>TESİSİN ADRESİ</b>
<b>D -1 Kültür Evleri</b>			
Konak Kültürevi	Kültür Ve Sosyal İşler Müdürlüğü	4524500	Konak Mahallesi Yakut Sokak No:2 Nilüfer/BURSA
Uğur Mumcu Sahnesi	Kültür Ve Sosyal İşler Müdürlüğü	4410142	Ataevler Mh. Basın Kültür Sarayı Kat:1 Nilüfer/BURSA
Özlüce Kültürevi	Kültür Ve Sosyal İşler Müdürlüğü	-	Özlüce Mah. Çiçek Cad. No:73 Nilüfer/Bursa
Yüzüncüyıl Kültürevi	Kültür Ve Sosyal İşler Müdürlüğü	413 27 37	Yüzüncüyıl Mah. Uğurmumcu Bulv. No:7-A Nilüfer/Bursa
<b>D -2 Kütüphane</b>			
Akkılıç Kütüphanesi	Kültür Ve Sosyal İşler Müdürlüğü	4410142	Ataevler Mh. Emek Caddesi Basın Kültür Sarayı Kat:2 Nilüfer/BURSA
Demirci Çocuk Kütüphanesi	Kültür Ve Sosyal İşler Müdürlüğü	494 21 86	Demirci Mah. Çiçek Cad. No:73
Yüzüncüyıl Şiir Kütüphanesi	Kültür Ve Sosyal İşler Müdürlüğü	413 27 37	Yüzüncüyıl Mah. Uğurmumcu Bulv. No:7-A Nilüfer/Bursa
<b>D - 3 Kent Konseyi Binaları</b>			
Nilüfer Kent Konseyi	Kültür Ve Sosyal İşler Müdürlüğü/NKK	4523200	Barış Mahallesi F.S.M Bulvarı Lozan Sk. İncir Parkı içi Nilüfer/BURSA
Nilüfer Kent Konseyi İhsaniye Halk Odası	Kültür Ve Sosyal İşler Müdürlüğü/NKK	2402670	İhsaniye Mahallesi Fatih Caddesi No:3 Nilüfer/BURSA
Nilüfer Kent Konseyi Ata Çarşı Atölyeleri	Kültür Ve Sosyal İşler Müdürlüğü/NKK	2424202	Ataevler Mah.Emek Cd.Ata Çarşı Kat:3 Nilüfer/BURSA
Nilüfer Kent Konseyi Giymiyorsanız Giydirin Atölyesi	Kültür Ve Sosyal İşler Müdürlüğü/NKK	2424202	Ataevler Mah.Emek Cd.Ata Çarşı Kat:3 Nilüfer/BURSA
Nilüfer Kadın Dayanışma Merk.(Nikadam)	Kültür Ve Sosyal İşler Müdürlüğü/NKK	4528213	Konak Mh. Konak Cd. Beşevler Orhaneli Yolu girişi Meydan Apt.D:3
Nilüfer Kent Konseyi Misi Halk Odası	Kültür Ve Sosyal İşler Müdürlüğü/NKK	4866274	Gümüştepe Mah.Ali Paşa Cd.Sultan Sok. Nilüfer/BURSA
Nilüfer Kent Konseyi Ertuğrul Mh.Ofisi	Kültür Ve Sosyal İşler Müdürlüğü/NKK	-	Ertuğrul Mah.Muhtarlık Binası Yanı
<b>D - 4 Lokal</b>			

Nilüfer Belediyesi Sosyal Tesisi	Nilüfer Belediyesi Personeli	2464150	Karaman Mahallesi Kerem Sk. No:5 Nilüfer/BURSA
----------------------------------	------------------------------	---------	--

TAŞINIR MALLARIN TABLOSU			
A- ARAÇLAR			
KULLANICI BİRİM	TAŞINIR ADI	MİKTARI	
BAŞKANLIK MAKAMI	BİNEK OTO	5	
	MİNİBÜS	1	
ÖZEL KALEM MÜDÜRLÜĞÜ	PİKAP	1	
	BİNEK OTO	1	
ULAŞIM HİZM. MÜDÜRLÜĞÜ	ASFALT ROBOTU - (YAMA)	2	
	ÇEKİCİ - TRAYLER	1	
	PİKAP	8	
	KAMYON	16	
	TUZ SERPME KAMYONU	2	
	AKARYAKIT TANKERİ	3	
	SU TANKERİ	1	
	SEPETLİ ARAÇ	1	
	GREYDER	4	
	DOZER	2	
	LODER	9	
	EKSKAVATÖR	3	
	SİLİNDİR	2	
	BİNEK OTO	7	
	MİNİBÜS	1	
	JEEP	2	
	MOTORSİKLET	6	
	PARK VE BAHÇELER MÜDÜRLÜĞÜ	AĞAÇ NAKİL ARACI	1
		TRAKTÖR	1
TEMİZLİK İŞLERİ MÜDÜRLÜĞÜ	YOL SÜPÜRME ARACI	2	
BİLGİ İŞLEM MÜDÜRLÜĞÜ	PİKAP	1	
İMAR VE ŞEHİRCİLİK MÜDÜRLÜĞÜ	BİNEK OTO	1	
	PİKAP	2	
HUKUK İŞLERİ BÜROSU	BİNEK OTO	1	
DESTEK HİZMETLERİ MÜDÜRLÜĞÜ	PİKAP	2	
	ARAMA KURTARMA ARACI	1	
MALİ HİZMETLER MÜDÜRLÜĞÜ	BİNEK OTO	1	
	PİKAP	1	
NİLÜFER BELEDİYE SPOR KLÜBÜ	MOTORSİKLET	14	
	MİNİBÜS	1	
	BİNEK OTO	1	
SAĞLIK İŞLERİ MÜDÜRLÜĞÜ	OTOBÜS	13	
	BİNEK OTO	1	
	PİKAP(ALO CENAZE)	1	
	PİKAP	1	

	MİNİBÜS	2
	AMBULANS	5
	CENAZE NAKİL AR.	5
VETERİNER İŞLERİ MÜDÜRLÜĞÜ	PİKAP	1
	BİNEK OTO	5
	PİKAP	6
ZABITA MÜDÜRLÜĞÜ	MOTORSİKLET	1
YEREL GÜNDEM 21	BİNEK OTO	1
	ARAZÖZ	1
	ET ARACI	3
	PİKAP	1
AKÇALAR ŞEFLİĞİ	TRAKTÖR	1
	ARAZÖZ	1
	TRAKTÖR	1
GÖLYAZI ŞEFLİĞİ	VİDANJÖR	1
	BİNEK OTO	1
	ÇÖP KAMYONU	1
	ARAZÖZ	2
	KAMYONET	1
GÖRÜKLE ŞEFLİĞİ	TRAK. SÜPÜRGE MAK.	1
	ARAZÖZ	1
HASANAĞA ŞEFLİĞİ	TRAKTÖR	1
	ARAZÖZ	1
	BİNEK OTO	1
KAYAPA ŞEFLİĞİ	KAMYON	1
	ARAZÖZ	1
ÇALI ŞEFLİĞİ	TRAKTÖR	1
	ARAZÖZ	1
ATATÜRK KENT ORMANI	TRAKTÖR	1
<b>TOPLAM</b>		<b>174</b>

## 2. Bilişim Sistemi

MÜDÜRLÜKLER BAZINDA DONANIM LİSTESİ																												
	SUNUCU	Yedeklem Ünitesi	Veri Depolama	BİLGİSAYAR	Diz Üstü Bilgisayar	YAZICI	MODEM	ROUTER	HUB	SWITCH	PLOTER	TARAYICI	PROJEKSİYON	GÜÇ Kaynakları	SANTRAL	KLİMA	Reklatör	Led Ekran	Sesli Anons Cihazı	Rüzgar Güneş Paneli	PDKS Cihaz	Kamera	Sıramatik Merkez	Sıramatik Ekarn	Telsiz İstasyon	Telsiz	Araç Takip Cihazı	
BAŞKANLIK					2								1															3
BİLGİ İŞLEM	35	1	1	40	9	77	29	19		55	1	4	3	33	25	4	1	2	178	1	9	90			1	15	1	
PLAN ROJE MÜDÜRLÜĞÜ				20		2					1	2	1											0				
ÖZEL KALEM				26	1	12																				13	1	
YAZI İŞLERİ				29		13	5					7	2											7				
FEN İŞLERİ				40	1	2					1															2	27	
ULAŞIM HİZMELERİ				18		1					1															23		
MALİ HİZMETLER				78		45																	2	23			2	
HUKUK				5	1	1																						
İMAR VE ŞEHİRCİLİK				72		2					1	2														4	3	
KÜLTÜR VE SOSYAL İŞLER				65	7	18	9					1	2														1	
PARK VE BAHÇELER				24		1																				4	9	
İNSAN KAYNAKLARI				29		1																						
DESTEK HİZMETLERİ				17		1																				6	1	
SAĞLIK İŞLERİ				22		3																					12	
SİVİL SAVUNMA				8		2	4																				1	
TEMİZLİK İŞLERİ				6		1																				3	11	
VETERİNER İŞLERİ				14	1	2			1			1	1														2	
ZABITA				20		5	3																			34	7	
İŞLETME MÜDÜRLÜĞÜ				10		1																						
TEFTİŞ KURULU MÜDÜRLÜĞÜ				5		1																						
KENT KONSEYİ				12	2	6	3						1															
MUHTARLIKLAR				38		38	15																					

SPOR				6			1																					5
<b>2011 Toplam</b>	<b>35</b>	<b>1</b>	<b>1</b>	<b>604</b>	<b>24</b>	<b>235</b>	<b>69</b>	<b>19</b>	<b>1</b>	<b>55</b>	<b>5</b>	<b>17</b>	<b>11</b>	<b>33</b>	<b>25</b>	<b>4</b>	<b>1</b>	<b>2</b>	<b>178</b>	<b>1</b>	<b>9</b>	<b>90</b>	<b>2</b>	<b>30</b>	<b>1</b>	<b>104</b>	<b>86</b>	
<b>2010 TOPLAM</b>	<b>18</b>	<b>0</b>	<b>0</b>	<b>529</b>	<b>17</b>	<b>284</b>	<b>66</b>	<b>13</b>	<b>1</b>	<b>33</b>	<b>5</b>	<b>7</b>	<b>7</b>	<b>32</b>	<b>21</b>	<b>4</b>	<b>1</b>	<b>2</b>	<b>178</b>	<b>1</b>	<b>9</b>	<b>90</b>	<b>2</b>	<b>30</b>	<b>1</b>	<b>79</b>	<b>86</b>	
2009 TOPLAM	14			393	17	209	46	13	1	16	4	4	4	30	18	5	0	0	0	1	9	31	0	0	1	79	81	
2008 TOPLAM	11			326	17	176	43	11	1	11	4	4	4	24	11	5				1	9	21			1	79	86	
2007 TOPLAM	11			303	17	155	42	11	0	10	3	4	4	17	8	5				1	9	21			1	76	86	
2006 TOPLAM	11			274	17	152	42	11	0	10	3	4	4	17	8	5				1	9	21			1	76	86	
2005 TOPLAM	11			240		126	10	10		10	3	2																

MÜDÜRLÜKLER BAZINDA YAZILIM LİSTESİ																																						
	Sunucu İşletim Sistemi	Teyp Ünitesi Yazılımı	WEB Alan Adları Sayısı	İpone Yazılımı	WAP Yazılımı	YÖN. Bilgi Sis. Otomasyon Uygulaması	YÖN. Bilgi Sis. Veri Tabanı	YÖN. Bilgi Sis. Otomasyon Modül Sayısı	Muhtarlık Otomasyon Yazılımı	CBS Netcad Ana Modül	Netcad Map	Netcad Planet	Netcad Surf	Netcad Pro Yol	Netcad Netgis Server	Netcad Network Gis	Netcad Belnet	CBS Emlak İstmlak Mod.	CBS İmar Mod.	CBS Fen İşleri Mod.	CBS Veritabanı	CBS İnternet Sunucusu	PDKS YAZILIMI	SMS Sistemi	Kamera Sistemi	Araç Takip Yazılım	Basın Arşiv Yazılımı	Basın Arşiv Veritabanı	Çağrı Yönlendirme ve İVR	Çağrı Rapor	Çağrı Kayıt	Çağrı Veri Giriş	Kütüphane Yazılımı	Kütüphane Veritabanı	Bilet Takip Yazılımı	Bilet takip veritabanı		
																																					Bilgi İşlem Müdürlüğü	26
Destek Hizmetleri Müdürlüğü								3																														
Fen İşleri Müdürlüğü								1		6	2									5	1																	
Ulaşım Müdürlüğü								2		6	3	1	1	1						5																		
Hukuk İşleri Müdürlüğü								1																														
İmar ve Şehircilik Müdürlüğü								5		36	15	9	2	1				5	10																			





## D. İnsan Kaynakları

### Çalışanların Kadro Durumuna Göre Dağılımı

YILLAR	MEMUR	İŞÇİ				HİZMET ALIMI YOLU İLE	TOPLAM
		SÖZLEŞMELİ	KADROLU	GEÇİCİ			
				SENDİKALI	BÜRO ELEMANI		
2000	146	-	46	63	51	18	354
2001	156	-	39	61	51	18	325
2002	159	-	39	62	55	20	335
2003	161	-	38	68	74	16	357
2004	171	-	38	68	83	19	379
2005	176	-	34	67	99	67	443
2006	182	2	31	64	96	102	450
2007	175	2	28	69	83	139	496
2008*	174	2	170	0	0	168	514
2009**	233	22	238	0	0	196	689
2010	236	25	216	0	0	213	690
2011***	250	28	175	0	0	270	723
2012	251	31	169	0	0	311	762

\*31.12.2007 TARİHİ İTİBARIYLA GEÇİCİ İŞÇİLERİN HEPSİ KADROLU İŞÇİ STATÜSÜNE GEÇMİŞTİR.

\*\*MART 2009 SONRASI KAPATILARAK BELEDİYEMİZE DEVREDİLEN 6 BELDENİN ÇALIŞANLARI BELEDİYEMİZ KADROSUNA GEÇMİŞTİR.

\*\*\* 14.02.2011 TARİHİ İTİBARI İLE 33 KADROLU İŞÇİ PERSONELİN TARIM İL MÜDÜRLÜĞÜNE ATAMALARI YAPILDI.

**Tablo- 1** Çalışanların Kadro Durumuna Göre Dağılımı

MEMURLARIN SINIF VE ÖĞRENİM DURUMLARINA GÖRE SAYISAL DAĞILIMI											
SINIFLAR	Okur Yazar	İlkokul	Ortaokul	Lise Ve Dengi	Y.Okul (2 Yıl)	Fakülte (4 Yıl)	Fakülte (5 Yıl)	Fakülte (6 Yıl)	Yüksek Lisans	Doktora	Toplam
GEN.İD .HİZ.		8	15	75	32	50			1	2	183
TEKNİK HİZ.				12	14	20			1		47
SAĞLIK HİZ.				2	5		1	6		1	15
YAR. HİZ.		4	2								6
TOPLAM		12	17	89	51	70	1	6	2	3	251

**Tablo- 2** Memurların Sınıf ve Eğitim Durumlarına Göre Dağılımı

İŞÇİLERİN SINIF VE ÖĞRENİM DURUMLARINA GÖRE SAYISAL DAĞILIMI											
SINIFLAR	Okur Yazar	İlkokul	Ortaokul	Lise Ve Dengi	Y.Okul (2 Yıl)	Fakülte (4 Yıl)	Fakülte (5 Yıl)	Fakülte (6 Yıl)	Yüksek Lisans	Doktora	Toplam
İŞÇİ		53	17	48	20	25		0	5	1	169
GEÇ.İŞÇİ											-
SÖZ. PERSONEL				2	5	21	1		1	1	31
TOPLAM		53	17	50	25	46	1	0	6	2	200

**Tablo- 3** İşçilerin Sınıf ve Eğitim Durumlarına Göre Dağılımı

**NOT : 2011 YILI İŞÇİLERİN SINIF VE ÖĞRENİM DURUMLARINA GÖRE SAYISAL DAĞILIMI 30.06.2012 TARİHİNE KADAR YAPILMIŞTIR.**

## E. Diğer Hususlar

### 1. Mali Durum

<b>2011 MALİ YILI GELİR BÜTÇESİ GERÇEKLEŞME DURUMU</b>				
<b>BÜTÇE</b>	<b>2011 MALİ YILI BÜTÇE TAHMİNİ</b>	<b>TAHAKKUK 2011 YILI-ÖNCEKİ YILLAR</b>	<b>TAHSİLAT 2011 YILI-ÖNCEKİ YILLAR</b>	<b>DEVROLAN / TAHAKKUK 2011 YILI-ÖNCEKİ YILLAR</b>
<b>GELİR KODU</b>				
<b>VERGİ GELİRLERİ</b>	73.581.130,00 TL.	105.623.967,77 TL.	77.697.567,63 TL.	14.751.453779,29 TL.
<b>TEŞEBBÜS VE MÜLK.GEL.</b>	7.180.090,00 TL.	17.696.431,64 TL.	12.416.963,96 TL.	5.279.467,68 TL.
<b>ALINAN BAĞIŞ VE YARDIMLAR</b>	5.482.080,00 TL.	2.738.211,65 TL.	2.738.211,65 TL.	
<b>DİĞER GELİRLER</b>	42.969.700,00 TL.	14.759.848.995,05 TL.	41.601.083,58 TL.	14.718.247.911,47 TL.
<b>SERMAYE GELİRLERİ</b>	5.787.000,00 TL.	3.350.393,29 TL.	3.350.393,29 TL.	
<b>2011 GENEL TOPLAM</b>	<b>135.000.000,00 TL</b>	<b>14.889.257.999,40 TL.</b>	<b>137.804.220,11 TL</b>	<b>14.751.453.779,29 TL.</b>
<b>2010 GENEL TOPLAM</b>	<b>118.150.000,00 TL</b>	<b>153.260.377,62 TL.</b>	<b>114.873.324,14 TL</b>	<b>38.387.053,48 TL.</b>
<b>2009 GENEL TOPLAM</b>	<b>134.600.000,00 TL</b>	<b>113.798.581,80 TL</b>	<b>81.301.655,02 TL</b>	<b>32.496.926,78 TL</b>
<b>2008 GENEL TOPLAM</b>	<b>93.600.000,00 YTL</b>	<b>98.946.660,74 YTL</b>	<b>74.398.755,15 YTL</b>	<b>24.547.905,59 YTL</b>

<b>BELEDİYE BÜTÇE GELİRLERİ İCMAL</b>			
	<b>AÇIKLAMA</b>	<b>GELİR TÜRÜ</b>	
<b>01</b>	<b>VERGİ GELİRLERİ</b>		<b>77.697.567,63 TL</b>
	02 MÜLKİYET ÜZERİNDEN ALINAN VERGİLER		56.725.844,37 TL
	03 DAHİLDE ALINAN MAL VE HİZMET VERGİLERİ		9.083.446,47 TL
	06 HARÇLAR		11.888.276,79 TL
<b>02</b>	<b>SOSYAL GÜVENLİK GELİRLERİ</b>		
<b>03</b>	<b>TEŞEBBÜS VE MÜLKİYET GELİRLERİ</b>		<b>12.416.963,96 TL</b>
	01 MAL VE HİZMET SATIŞ GELİRLERİ		4.434.271,61 TL
	04 KURUMLAR HASILATI		21.195,55 TL
	06 KİRA GELİRLERİ		7.961.496,80 TL
<b>04</b>	<b>ALINAN BAĞIŞ VE YARDIMLAR İLE ÖZEL GELİRLER</b>		<b>2.738.211,65 TL</b>
	02 MERKEZİ YÖNETİM BÜTÇESİNE DAHİL İDARELERDEN ALINAN BAĞIŞ VE YARDIMLAR		795.813,03 TL

	04	KURUMLARDAN VE KİŞİLERDEN ALINAN YARDIM VE BAĞIŞLAR	800.750,00 TL
	05	PROJE YARDIMLARI	1.141.648,62 TL
<b>05</b>		<b>DİĞER GELİRLER</b>	<b>41.601.083,58 TL</b>
	01	FAİZ GELİRLERİ	846,57 TL
	02	KİŞİ VE KURUMLARDAN ALINAN PAYLAR	34.148.620,25 TL
	03	PARA CEZALARI	6.682.021,43 TL
	09	DİĞER ÇEŞİTLİ GELİRLER	769.595,33 TL
<b>06</b>		<b>SERMAYE GELİRLERİ</b>	<b>3.350.393,29 TL</b>
	01	TAŞINMAZ SATIŞ GELİRLERİ	3.350.393,29 TL
	02	TAŞINIR SATIŞ GELİRLERİ	
<b>08</b>		<b>ALACAKLARDAN TAHSİLAT</b>	
<b>09</b>		<b>RED VE İADELER (-)</b>	
<b>2011 GENEL TOPLAM</b>			<b>137.804.220,11 TL</b>
<b>2010 GENEL TOPLAM</b>			<b>114.868.788,88 TL</b>
<b>2009 GENEL TOPLAM</b>			<b>81.301.655,02 TL</b>
<b>2008 GENEL TOPLAM</b>			<b>74.398.755,15 TL</b>

<b>BÜTÇE GİDERLERİ BÖLÜM KODLARI İTİBARI İLE İCMAL</b>		
	<b>AÇIKLAMA</b>	<b>BÖLÜM (PROGRAM)</b>
O1	GENEL KAMU HİZMETLERİ	24.092.462,86
O2	SAVUNMA HİZMETLERİ	
O3	KAMU DÜZENİ VE GÜVENLİK HİZMETLERİ	2.192.266,96
O4	EKONOMİK İŞLER VE HİZMETLERİ	70.884.500,36
O5	ÇEVRE KORUMA HİZMETLERİ	9.904.598,37
O6	İSKAN VE TOPLUM REFAHI HİZMETLERİ	4.020.285,13
O7	SAĞLIK HİZMETLERİ	539.279,25
O8	DİNLENME, KÜLTÜR VE DİN HİZMETLERİ	22.857.635,16
O9	EĞİTİM HİZMETLER	-
10	SOSYAL GÜVENLİK VE SOSYAL YARDIM HİZMETLERİ	-
<b>2011 YILI GENEL TOPLAM</b>		<b>134.491.028,09</b>
<b>2010 YILI GENEL TOPLAM</b>		<b>108.469.788,91</b>
<b>2009 YILI GENEL TOPLAM</b>		<b>107.773.941,81</b>

**BÜTÇE UYGULAMALARI İLE İLGİLİ İSTATİSTİKİ BİLGİLER**

<b>2010 MALİ YILI</b>	<b>BÜTÇE ( TL)</b>	<b>GERÇEKLEŞEN (TL)</b>	<b>%</b>
<b>Cari</b>	66.197.765,00 TL	61.867.021,82 TL	<b>93,46%</b>
<b>Yatırım</b>	38.034.575,00 TL	38.999.566,69 TL	<b>102,54%</b>
<b>Transfer</b>	13.917.660,00 TL	7.603.200,40 TL	<b>54,63%</b>
<b>Toplam</b>	<b>118.150.000 TL</b>	<b>108.469.788,91</b>	<b>91,81%</b>

<b>2011 MALİ YILI</b>	<b>BÜTÇE ( TL)</b>		<b>%</b>
<b>Cari</b>	75.900.700,00 TL	69.682.416,86 TL	<b>93,46%</b>
<b>Yatırım</b>	43.380.300,00 TL	59.093.423,25 TL	<b>102,54%</b>
<b>Transfer</b>	15.719.000,00 TL	5.715.187,98 TL	<b>54,63%</b>
<b>Toplam</b>	<b>135.000.000 TL</b>	<b>134.491.028 TL</b>	<b>99,62%</b>

<b>2012 MALİ YILI</b>	<b>BÜTÇE ( TL)</b>	<b>GERÇEKLEŞEN (TL)</b>	<b>%</b>
<b>Cari</b>	84.902.900,00 TL		<b>0,00%</b>
<b>Yatırım</b>	50.308.500,00 TL		<b>0,00%</b>
<b>Transfer</b>	14.788.600,00 TL		<b>0,00%</b>
<b>Toplam</b>	<b>150.000.000 TL</b>	<b>0,00</b>	<b>0,00%</b>

### GİDER BÜTÇESİ GERÇEKLEŞME DURUMU

		2011 YILI BÜTÇE ÖDENEĞİ	2010 YILINDAN DEVİR	2011 YILI EK ÖDENEK	AKTARMA ZAM(+) TENZİL(-)	2011 YILI TOPLAM ÖDENEK	2011 YILI HARCAMA
CARI HARCAMALAR	O1 PERSONEL GİDERLERİ	18.287.000,00			385.844,34 26.619,50	18.646.224,84	16.192.293,05
	O2 SOS.GÜV.KUR.DEV.PRİMİ GİD.	3.713.000,00			53.124,02 48.223,33	3.717.900,69	2.914.395,54
	O3 MAL VE HİZMET ALIM GİD.	53.325.700,00			6.923.186,19 9.577.560,37	50.671.325,82	49.624.340,28
	O4 FAİZ GİDERLERİ	575.000,00			510.326,26 133.938,27	951.387,99	951.387,99
<b>CARİ TOPLAM</b>		<b>75.900.700,00</b>	-	-	<b>7.872.480,81</b> <b>9.786.341,47</b>	<b>73.986.839,34</b>	<b>69.682.416,86</b>
YATIRIM HARCAMALARI	O6 SERMAYE GİDERLERİ	43.380.300,00	30.940.166,99		19.673.223,01 10.339.139,20	83.654.550,80	59.093.423,25
	<b>YATIRIM TOPLAM</b>	<b>43.380.300,00</b>	<b>30.940.166,99</b>	-	<b>19.673.223,01</b> <b>10.339.139,20</b>	<b>83.654.550,80</b>	<b>59.093.423,25</b>
TRANSFER HARCAMALARI	O5 CARİ TRANSFERLER	8.005.800,00	2.777.289,39		1.568.257,89 2.931.532,08	9.419.815,20	5.655.187,98
	O7 SERMAYE TRANSFERLERİ	120.000,00			60.000,00	60.000,00	60.000,00
	O8 BORÇ VERME					-	
	O9 YEDEK ÖDENEKLER	7.593.200,00			5.996.948,96	1.596.251,04	
<b>TRANSFER TOPLAM</b>		<b>15.719.000,00</b>	<b>2.777.289,39</b>	-	<b>1.568.257,89</b> <b>8.988.481,04</b>	<b>11.076.066,24</b>	<b>5.715.187,98</b>
<b>2011 GİDER GENEL TOPLAM</b>		<b>135.000.000,00</b>	<b>33.717.456,38</b>	-	<b>29.113.961,71</b> <b>29.113.961,71</b>	<b>168.717.456,38</b>	<b>134.491.028,09</b>
<b>2010 GİDER GENEL TOPLAM</b>		<b>118.150.000,00</b>	<b>33.923.238,98</b>	-	<b>30.025.654,50</b>	<b>152.073.238,98</b>	<b>108.469.788,91</b>

## 2. Kurum paydařları

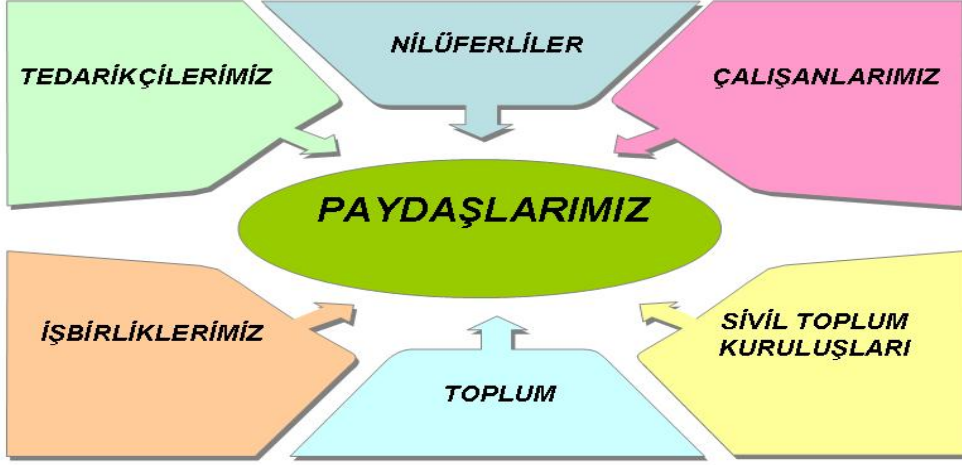



## II. PERFORMANS BİLGİLERİ

### A. Temel Politika ve Öncelikler

#### Değerlerimiz

- İnsan odaklı ve öncelikli hizmet üretmek
- Yaptığımız işi sürekli iyileştirme mantığı ile daha fazla insana, daha az kaynak kullanarak daha iyi hizmet ulaştırabilmek
- Tüm çalışma süreçlerimizde doğa dostu düşünerek, doğaya mümkün olduğu kadar az olumsuz etki etmek
- Hizmetlerimizde, insanların cinsiyetlerine göre farklı beklentilerinin ve ihtiyaçlarının olabileceğinden hareketle, toplumsal cinsiyet eşitliğine duyarlı olmak
- Halka hizmet amacıyla var olan bir kurum olmaktan kaynaklanan toplumsal sorumluluk bilinci ile hareket etmek

#### Politikalarımız

##### **Kalite Politikamız**

İnsan odaklı yönetim anlayışı doğrultusunda;

Paydaşların mevcut ve gelecekteki gereksinim/ beklentilerini karşılayacak kalitede, sürekli ve güvenilir hizmetler sunmayı,

Kentsel yaşam kalitesini ve kentlilik bilincini arttırmayı,

Paydaşların yönetime aktif katılımını sağlayacak mekanizmaları oluşturmayı,

Hizmet süreçlerini iş mükemmelliği modeline göre gözden geçirerek etkinliğini ve verimliliğini sürekli iyileştirmeyi,

Paydaş memnuniyetini arttırmayı taahhüt ederiz.

##### **İş Sağlığı ve Güvenliği Politikamız**

İSG kültürü oluşturmak için;

Tüm çalışanlarımızın, tedarikçilerimizin ve ziyaretçilerimizin sağlıklarını korumayı ve güvenliğini sağlamayı öncelikli hedef olarak ele almayı,

Riskli durumların tespitini ve kontrolünü sağlamak için gerekli kaynakları sağlayarak uygun planlama yapmayı ve bu doğrultuda iş kazalarını azaltmayı,

Yürürlükte bulunan İSG ile ilgili yasal mevzuat ve düzenlemelere uymayı,

Çalışanlarımızın iş sağlığı ve güvenliği bilincini geliştirmek için gerekli eğitim faaliyetlerini düzenlemeyi,

Tüm çalışanların katılımını sağlayacak İSG konularında sürekli iyileştirmeyi sağlamayı taahhüt ederiz.

##### **Çevre Politikamız**

Çevrenin bütün canlıların ortak varlığı olduğu gerçeğinden hareketle;

Sürdürülebilir kalkınma ve gelişme için belirlenen politika ve stratejileri uygulamayı,

Yaşam kalitesini arttırmak için çevre yönetim sistemini oluşturmayı ve sürekli iyileştirmeyi,

Çevre kirliliğinin oluşmadan önlenmesi ve azaltmasına yönelik yöntemler oluşturmayı,

Doğal kaynaklar ve enerjinin verimli bir şekilde kullanılmasını sağlamayı,

Toplumun sağlıklı bir çevrede yaşamasını güvence altına almayı,

Atık oluşumunu kaynağında azaltmayı, geri kazanılmasını sağlamayı,

Çevrenin korunması, kirliliğin önlenmesi ve çevre sorunlarının çözümü konusunda toplumsal bilincin arttırılmasını sağlamayı taahhüt ederiz.

### **Kurumsal Sosyal Sorumluluk Politikamız**

Belediyemiz faaliyetlerinin ve topluma yönelik hizmetlerinin “amaca uygunluğunu” ve “sürdürülebilirliğini” teminat altına almak amacıyla, içeride ve dışarıda “yönetişim” mekanizmalarını yasal zorunlulukların ötesinde bir anlayışla oluşturmayı ve faal tutmayı taahhüt ederiz.

### **Ulaşım Politikamız**

Yayaları, kadınları, bisikletlileri ve dezavantajlı grupları (engelliler, yaşlılar, çocuklar gibi) kapsayan insan odaklı ulaşım hizmeti verilmesini sağlamayı taahhüt ederiz.

### **Eşitlik Politikamız**

Toplumsal cinsiyet eşitliği yaklaşımını yerel yönetim anlayışına yerleştirmeye yönelik olarak, kadınların, karar mekanizmalarına katılımını artırmaya ve kadınların gündelik yaşam koşullarını iyileştirmeye yönelik politika ve stratejiler belirlemeyi ve ilgili tüm paydaşlarla işbirliği ve koordinasyonu sağlamayı taahhüt ederiz.

### **Engelli Politikamız**

Nilüfer Belediyesi olarak engelli yurttaşlara ilişkin;  
Kendi seçimlerini yapma özgürlükleri ve bağımsızlıklarını da kapsayacak şekilde, kişilerin insanlık onuru ve bireysel özerkliklerine saygı gösterilmesini;  
Ayrımcılık yapılmamasını;  
Engellilerin topluma tam ve etkin katılımlarının sağlanmasını;  
Fırsat eşitliğini;  
Erişilebilirliği;  
Kadın-erkek eşitliğini;  
Engelli çocukların gelişim kapasitesine ve kendi kimliklerini koruyabilme haklarına saygı duyulmasını  
sağlamayı taahhüt ederiz.

### **İnsan Kaynakları Politikamız**

"Kendinize nasıl davranılmasını istiyorsanız, karşınızdaki kişiye de öyle davranın" düşüncesi ve ortak birim kurum kültürü ile hareket eden ,mutlu çalışanların bizi temel hedefimize ulaştıracağı bilinciyle;  
Adil ve etik davranmayı  
Güven ortamı içinde katılımlarını desteklemeyi  
Karşılıklı iletişime açık olmayı  
Öğrenme ve gelişim olanaklarını sağlamayı  
Daha iyi performans göstermeleri için desteklemeyi  
İş yaşam dengesini korumayı çalışanlarımıza taahhüt ederiz.

## B. Amaç ve Hedefler

### Temel Hedefimiz - Vizyon

Hizmet Standartları ve Yönetim Mükemmelliği ile Uluslararası Düzeyde Tanınan; Türkiye'nin Örnek ve Lider Yerel Yönetim Kurumu Olmaktır.

### Temel Görevimiz – Misyon

- Nilüfer Halkı'na Çağdaş Yaşam Standartlarında Güvenilir Belediyecilik Hizmetleri Sunmak
- Bursa'nın Sürdürülebilir Gelişmesine Katkı Sağlamak
- Türkiye'de Yerel Yönetimin Mükemmelleşmesine Öncülük Etme Yönünde Bilgi Ve Tecrübelerini Diğer Yerel Yönetim Kurumları İle Paylaşmaktır

## ■ AMAÇ 1: KURUMSAL GELİŞİM – Kurum çalışanlarının, kaynakların ve süreçlerin iyi bir liderlikle yönlendirilerek daha yüksek paydaş memnuniyetine ve daha başarılı kurumsal performansa ulaşmak

- **Hedef 1.1:** Mükemmellik modeline göre kurumsal performansı artırmak.
- **Hedef 1.2:** Hizmet sunum etkinliğini artırmak.
- **Hedef 1.3:** Hizmet sunum verimliliğini artırmak.
- **Hedef 1.4:** Kurum içi işlerin mevzuata uygun yürütülmesini sağlamak.
- **Hedef 1.5:** Çalışanların bilgi birikimleri, bireysel düzeyde, ekip düzeyinde ve kuruluşun bütününde yönetilmesini, geliştirilmesini ve özgürce kullanılmasını sağlamak.
- **Hedef 1.6:** Belediyeye ek kaynak elde edilmesini sağlamak.
- **Hedef 1.7:** Tahakkuk eden gelirlerin tahsilatını artırmak.
- **Hedef 1.8:** Belediyedeki tüm kaynakların her türlü riske karşı korunarak, etkin, verimli ve tasarruflu biçimde kullanılmasını sağlamak.
- **Hedef 1.9:** Bütçe gerçekleştirme oranını artırmak.
- **Hedef 1.10:** Kurum politika ve stratejileri doğrultusunda gelişen teknolojiler takip edilerek bilişim sisteminin sürdürülebilirliğini, yaygınlaşmasını ve güvenliğini sağlamak.

## ■ AMAÇ 2: KENTSEL GELİŞİM – Nilüferlilerin sağlıklı, kaliteli ve çağdaş yaşam standartlarında bir yaşam sürdürebileceği, yaşayanların haklarını ön plana alan belediyecilik hizmetlerini sunmak

- **Hedef 2.1:** Nilüfer'in geleceğe yönelik yaşanılabilir, sağlıklı ve güvenli yaşamın tesis edildiği, planlı bir kent olmasını sağlamak.
- **Hedef 2.2:** Nilüfer'in herhangi bir doğal afet, yangın vb. risklere karşı hazır olmasını sağlayacak önlemlerin alınmasını ve en az zararla atlatılmasını sağlamak amacıyla tüm kurum ve kuruluşlarla etkin bir koordinasyon ve işbirliği oluşturmak.
- **Hedef 2.3:** Yaşanabilir, sağlıklı ve sürdürülebilir bir kentsel çevre için Nilüfer'de yaşayanları etkileyen çevre sorunlarının tespit edilerek, bu sorunlara müdahale yöntemlerinin geliştirilmesini, kirlilik kaynaklarının denetim altına alınmasını, çevreye ve insan sağlığına olumsuz etkilerinin giderilmesini sağlamak.

- **Hedef 2.4:** Nilüfer ilçesinin, evsel atıkların düzenli toplandığı, cadde ve sokakların sürekli temiz tutulduğu, geri dönüşebilir atıklar konusunda bilinci yüksek önder ve örnek bir kent olmasını sağlamak.
- **Hedef 2.5:** Nilüfer'i, Nilüfer'de yaşayanların aktif bir şekilde kullandığı, şehre nefes aldırın yeşil alanlara sahip bir kent haline getirmek.
- **Hedef 2.6:** Nilüfer'de yaşayanların sağlığı açısından önemli sorunların saptanması, giderilmesi, sağlık uygulama ve eğitimlerinin yapılması sonucunda sağlık ve bilinç düzeyi yüksek bir kent ortamının yaratılmasını sağlamak.
- **Hedef 2.7:** Nilüfer ilçesi sınırları dahilindeki yolların güvenli, uygun yolculuk imkanı sağlayabilecek şekilde açılması, asfaltlanması ve sürekli bakımlarının yapılmasını sağlanacak, yaya öncelikli ulaşım düzenlemelerini hayata geçirmek.
- **Hedef 2.8:** Nilüfer'in, yaşayan herkesin spor yapması için gerekli tüm olanaklara sahip, yaşam boyu spor kültürünün içselleştirildiği bir spor kenti olmasını sağlamak.

### ■ **AMAÇ 3: TOPLUMSAL GELİŞİM – Nilüfer'i kültürel, sosyal ve bilimsel faaliyetlerin ön plana çıktığı, kararların yönetim anlayışıyla alındığı bir kültür, sanat, eğitim ve bilim kenti yapmak**

- **Hedef 3.1:** Sürdürülebilir kalkınmanın vazgeçilmez temellerinin demokratik, insan haklarına saygılı, şeffaf, halka hesap veren yerel yönetimler olduğu gerçeğinden hareketle karar ve uygulama sürecinde tüm paydaşların katılımı sağlanarak kentlilik bilinci ve aidiyet duygusunun kazandırılmasına yönelik çalışmaların yürütülmesini sağlamak.
- **Hedef 3.2:** Toplumsal cinsiyet eşitliği yaklaşımının belediye genelinde yaygınlaştırılarak tüm hizmetlere yansımaları sağlamak.
- **Hedef 3.3:** Nilüfer'de, kayıt dışı ekonomik faaliyet ve oluşumların önüne geçilerek, tüm işletmelerin denetim altında tutulmaları ve tüketici haklarını korumak için gerekli tedbirlerin ve önlemlerin alınmasını sağlamak.
- **Hedef 3.4:** Kültür ve sanat faaliyetlerinin kentin her noktasına ulaşmasını sağlamak.
- **Hedef 3.5:** Nilüfer'de engellilerin tüm kentsel hizmetlerden yararlanmalarını, ortak yaşam kültürüne dahil olmalarını sağlayacak proje ve faaliyetleri gerçekleştirmek.

### ■ **AMAÇ 4: EKONOMİK GELİŞİM – Nilüfer'deki tüm ekonomik imkanların geliştirilmesi yönünde çalışmalar yapmak, Nilüfer'i tarihi ve doğal güzellikleri, turizmi, nitelikli insan gücü, sanayisi, tarım ve hayvancılığı ile sürekli ve sağlıklı gelişen bir ilçe haline getirmek**

- **Hedef 4.1:** Nilüfer'in kültür ve turizm potansiyeli ortaya çıkarılarak, bu özellikleri ile ulusal ve uluslararası alanda tanıtımına yönelik çalışmaların yapılmasını sağlamak.
- **Hedef 4.2:** Nilüfer'de yaşayan ve iş arayan bireylerin bilgi, beceri ve eğitimleri doğrultusunda "doğru iş"lere yönlendirilmeleri; işverenler ile en doğru ve en hızlı biçimde buluşturularak, ekonomik hayata katılmalarını sağlamak.
- **Hedef 4.3:** Planlı, istikrarlı, verimli, sağlıklı, doğaya ve insana dost tarım ve hayvancılık politikaları ile, Nilüfer'in tarım ve hayvancılığı konusunda kendi kendine yeten, hem çiftçinin hem de tüketicilerin kazandığı bir kent haline gelmesini sağlamak.

### C. Performans Hedef ve Göstergeleri ile Faaliyetler

#### PERFORMANS HEDEFİ TABLOSU

<b>İdare Adı</b>	BURSA NİLÜFER BELEDİYESİ
<b>Amaç</b>	1.Kurum çalışanlarının, kaynakların ve süreçlerin iyi bir liderlikle yönlendirilerek daha yüksek paydaş memnuniyetine ve daha başarılı kurumsal performansa ulaşmak
<b>Hedef</b>	1.1 Mükemmellik modeline göre kurumsal performansı artırmak.

<b>Performans Hedefi</b>	1.1.1 Avrupa Kalite Yönetim Vakfının Mükemmellik modeli kapsamında yapılacak kurum özdeğerlendirmesine göre performansın artırılması
Açıklamalar Mükemmellik modeli performansı kurumun kaynaklarının uygun yönlendirilmesi ile elde edilen sonuçlar değerlendirilerek belirlenmektedir. Kurumun daha önceki özdeğerlendirmeleri sonucu yapılacak iyileştirmelerle daha iyi sonuca ulaşması hedeflenmektedir.	

Performans Göstergeleri		2011	2012	2013
1	Kurumsal özdeğerlendirme puanı (min)	-	650	-
Açıklama				

Faaliyetler	Kaynak İhtiyacı 2013 (TL)			
	Bütçe	Bütçe Dışı	Toplam	
1	Özdeğerlendirme ekibi kurularak kurum özdeğerlendirmesinin yapılması	60.000,00		60.000,00
2	Çalışma alanlarında iyileştirme amaçlı kıyaslama yapmak için işbirliklerinin geliştirilmesi	60.000,00		60.000,00
3	Belediyeye Ar-Ge çalışmalarını destekleyecek, öğrenme ve kıyaslama fırsatı sağlayacak kitap ve süreli yayınlar kazandırılması	5.000,00		5.000,00
<b>Genel Toplam</b>		<b>125.000,00</b>	<b>0,00</b>	<b>125.000,00</b>

## FAALİYET MALİYETLERİ TABLOSU

<b>İdare Adı</b>	BURSA NİLÜFER BELEDİYESİ
<b>Performans Hedefi</b>	1.1.1 Avrupa Kalite Yönetim Vakfının Mükemmellik modeli kapsamında yapılacak kurum özdeğerlendirmesine göre performansın artırılması
<b>Faaliyet Adı</b>	1.Özdeğerlendirme ekibi kurularak kurum özdeğerlendirmesinin yapılması
<b>Sorumlu Harcama Birimi veya Birimleri</b>	Strateji Geliştirme Müdürlüğü
<b>Açıklamalar</b>	

Ekonomik Kod		2013
03	Mal ve Hizmet Alım Giderleri	60.000,00
<b>Toplam Bütçe Kaynak İhtiyacı</b>		60.000,00
<b>Toplam Kaynak İhtiyacı</b>		60.000,00

## FAALİYET MALİYETLERİ TABLOSU

<b>İdare Adı</b>	BURSA NİLÜFER BELEDİYESİ
<b>Performans Hedefi</b>	1.1.1 Avrupa Kalite Yönetim Vakfının Mükemmellik modeli kapsamında yapılacak kurum özdeğerlendirmesine göre performansın artırılması
<b>Faaliyet Adı</b>	2.Çalışma alanlarında iyileştirme amaçlı kıyaslama yapmak için işbirliklerinin geliştirilmesi
<b>Sorumlu Harcama Birimi veya Birimleri</b>	Strateji Geliştirme Müdürlüğü
<b>Açıklamalar</b> <i>Kıyaslama amaçlı ortaklıklar kurmak amacıyla Kalite Derneği ve Avrupa Kalite Yönetim Vakfına üyelik devam ettirilecek, ayrıca Eurocities ve diğer ortaklık ağlarına üye olma çalışmaları yürütülecektir.</i>	

Ekonomik Kod		2013
03	Mal ve Hizmet Alım Giderleri	60.000,00
<b>Toplam Bütçe Kaynak İhtiyacı</b>		60.000,00
<b>Toplam Kaynak İhtiyacı</b>		60.000,00

## FAALİYET MALİYETLERİ TABLOSU

<b>İdare Adı</b>	BURSA NİLÜFER BELEDİYESİ
<b>Performans Hedefi</b>	1.1.1 Avrupa Kalite Yönetim Vakfının Mükemmellik modeli kapsamında yapılacak kurum özdeğerlendirmesine göre performansın artırılması
<b>Faaliyet Adı</b>	3.Belediyeye Ar-Ge çalışmalarını destekleyecek, öğrenme ve kıyaslama fırsatı sağlayacak kitap ve süreli yayınlar kazandırılması
<b>Sorumlu Harcama Birimi veya Birimleri</b>	Strateji Geliştirme Müdürlüğü
<b>Açıklamalar</b> <i>Yeni hizmet ve yönetim teknikleri, iyi uygulamalar, vb. öğrenme fırsatlarını elde etmek için bu yöndeki yayınlar takip edilecek, konu ile ilgili belediye içinde bilgi akışı sağlanacaktır.</i>	

<b>Ekonomik Kod</b>		<b>2013</b>
03	Mal ve Hizmet Alım Giderleri	5.000,00
<b>Toplam Bütçe Kaynak İhtiyacı</b>		5.000,00
<b>Toplam Kaynak İhtiyacı</b>		5.000,00

## PERFORMANS HEDEFİ TABLOSU

<b>İdare Adı</b>	BURSA NİLÜFER BELEDİYESİ
------------------	--------------------------

<b>Amaç</b>	1.Kurum çalışanlarının, kaynakların ve süreçlerin iyi bir liderlikle yönlendirilerek daha yüksek paydaş memnuniyetine ve daha başarılı kurumsal performansa ulaşmak
<b>Hedef</b>	1.2 Hizmet sunum etkinliğini artırmak

<b>Performans Hedefi</b>	1.2.1 Hizmet sunumlarının paydaşların beklentilerini karşılayacak şekilde etkin hale getirilmesi
<p>Açıklamalar</p> <p>Hizmet sunumunda etkinliğin sağlanması ile Nilüfer Belediyesi paydaşlarının belediye hizmetlerinden duyduğu memnuniyetin artacağı öngörülmektedir.</p>	

<b>Performans Göstergeleri</b>		<b>2011</b>	<b>2012</b>	<b>2013</b>
1	Vatandaş Memnuniyet Oranı	76%	80%	83%
<p>Açıklama</p> <p>Yılda iki kez düzenli olarak yaptırılan VMA ile Nilüferlilerin memnuniyeti ölçülecektir.</p>				
2	Meclis Üyeleri Memnuniyet Oranı	77%	80%	83%
<p>Açıklama</p> <p>Yılda bir kez düzenli olarak yaptırılan MÜMA ile Nilüfer Belediye meclis üyelerinin memnuniyeti ölçülecektir.</p>				
3	Muhtar Memnuniyet Oranı	89%	80%	83%
<p>Açıklama</p> <p>Yılda iki kez düzenli olarak yaptırılan MMA ile Nilüfer'deki muhtarların memnuniyeti ölçülecektir.</p>				

<b>Faaliyetler</b>		<b>Kaynak İhtiyacı 2013 (TL)</b>		
		<b>Bütçe</b>	<b>Bütçe Dışı</b>	<b>Toplam</b>
1	Paydaş memnuniyetini ölçmek için çeşitli anket uygulamaları yapılması - MÜMA ve DPA	50.000,00		<b>50.000,00</b>
2	Paydaş memnuniyetini ölçmek için çeşitli anket uygulamaları yapılması - VMA	750.000,00		<b>750.000,00</b>
3	Uygulanan yönetim sistemlerinin iç ve dış denetimlerle gözden geçirilmesi	20.000,00		<b>20.000,00</b>
<b>Genel Toplam</b>		<b>820.000,00</b>	<b>0,00</b>	<b>820.000,00</b>



## FAALİYET MALİYETLERİ TABLOSU

<b>İdare Adı</b>	<b>BURSA NİLÜFER BELEDİYESİ</b>
<b>Performans Hedefi</b>	<b>1.2.1 Hizmet sunumlarının paydaşların beklentilerini karşılayacak şekilde etkin hale getirilmesi</b>
<b>Faaliyet Adı</b>	<b>1.Paydaş memnuniyetini ölçmek için çeşitli anket uygulamaları yapılması - MÜMA ve DPA</b>
<b>Sorumlu Harcama Birimi veya Birimleri</b>	<b>Strateji Geliştirme Müdürlüğü</b>
<i>Açıklamalar</i>	

<b>Ekonomik Kod</b>		<b>2013</b>
03	Mal ve Hizmet Alım Giderleri	50.000,00
<b>Toplam Bütçe Kaynak İhtiyacı</b>		<b>50.000,00</b>
<b>Toplam Kaynak İhtiyacı</b>		<b>50.000,00</b>

## FAALİYET MALİYETLERİ TABLOSU

<b>İdare Adı</b>	<b>BURSA NİLÜFER BELEDİYESİ</b>
<b>Performans Hedefi</b>	<b>1.2.1 Hizmet sunumlarının paydaşların beklentilerini karşılayacak şekilde etkin hale getirilmesi</b>
<b>Faaliyet Adı</b>	<b>1.Paydaş memnuniyetini ölçmek için çeşitli anket uygulamaları yapılması - VMA</b>
<b>Sorumlu Harcama Birimi veya Birimleri</b>	<b>Basın Yayın ve Halkla İlişkiler Müdürlüğü</b>
<i>Açıklamalar</i>	

<b>Ekonomik Kod</b>		<b>2013</b>
03	Mal ve Hizmet Alım Giderleri	750.000,00
<b>Toplam Bütçe Kaynak İhtiyacı</b>		<b>750.000,00</b>
<b>Toplam Kaynak İhtiyacı</b>		<b>750.000,00</b>

## FAALİYET MALİYETLERİ TABLOSU

<b>İdare Adı</b>	<b>BURSA NİLÜFER BELEDİYESİ</b>
<b>Performans Hedefi</b>	<b>1.2.1 Hizmet sunumlarının paydaşların beklentilerini karşılayacak şekilde etkin hale getirilmesi</b>
<b>Faaliyet Adı</b>	<b>2.Uygulanan yönetim sistemlerinin iç ve dış denetimlerle gözden geçirilmesi</b>
<b>Sorumlu Harcama Birimi veya Birimleri</b>	<b>Strateji Geliştirme Müdürlüğü</b>
<b><i>Açıklamalar</i></b> <i>Hizmet sunumunda kullanılan yönetim sistemlerinin uygunluğu sene içinde yapılan iç ve dış denetimlerle takip edilecek, uygunsuzlukların giderilmesi ve iyileştirmelerle hizmet etkinliğinin artırılması sağlanacaktır.</i>	

<b>Ekonomik Kod</b>		<b>2013</b>
03	Mal ve Hizmet Alım Giderleri	20.000,00
<b>Toplam Bütçe Kaynak İhtiyacı</b>		<b>20.000,00</b>
<b>Toplam Kaynak İhtiyacı</b>		<b>20.000,00</b>

## PERFORMANS HEDEFİ TABLOSU

<b>İdare Adı</b>	BURSA NİLÜFER BELEDİYESİ
------------------	--------------------------

<b>Amaç</b>	1.Kurum çalışanlarının, kaynakların ve süreçlerin iyi bir liderlikle yönlendirilerek daha yüksek paydaş memnuniyetine ve daha başarılı kurumsal performansa ulaşmak
<b>Hedef</b>	1.2 Hizmet sunum etkinliğini artırmak

<b>Performans Hedefi</b>	1.2.4 Hizmet etkinliğini artıracak çeşitli hizmet binalarının yapılması
Açıklamalar	

Performans Göstergeleri		2011	2012	2013
1	Projenin gerçekleştirme oranı		100%	100%
Açıklama: Odunluk Mahallesi muhtarlık binası yapımı ve çevre düzenlemesi işi				
2	Projenin gerçekleştirme oranı		0%	0%
Açıklama: Işıktepe Halkevi (Projelerin elde edilmesi)				
3	Projenin gerçekleştirme oranı			0%
Açıklama:Esentepe Halkevi (Projelerin elde edilmesi)				
4	Projenin gerçekleştirme oranı		27%	33,71%
Açıklama : Anadolu Arastası (Balat Rekreasyon Alanı Ve Hemşeri Dernekleri Yerleşkesi Projesi)				
5	Projenin gerçekleştirme oranı		100%	100%
Açıklama : Yüzüncüyıl Hizmet Binası				
6	Projenin gerçekleştirme oranı		100%	100%
Açıklama : Nilüfer Nikahevi				
7	Projenin gerçekleştirme oranı		50%	100%
Açıklama : İhsaniye Hizmet Binası				
8	Projenin gerçekleştirme oranı		50%	100%

Açıklama : Görükle Yurt Alanı ve Sosyal Tesis				
9	Projenin gerçekleşme oranı		100%	0%
Açıklama : Cumhuriyet Halkevi				
10	Projenin gerçekleşme oranı			20%
Açıklama : Görükle Dumlupınar / Sakarya Mah. Muhtarlık Binası				

Faaliyetler		Kaynak İhtiyacı 2013 (TL)		
		Bütçe	Bütçe Dışı	Toplam
1	Odunluk Mahallesi muhtarlık binası yapımı ve çevre düzenlemesi işi	100.000,00		100.000,00
2	Işıktepe Halkevi	10.000,00		10.000,00
3	Esentepe Halkevi	1.000,00		1.000,00
4	Anadolu Arastası (Balat Rekreasyon Alanı Ve Hemşeri Dernekleri Yerleşkesi Projesi)	3.000.000,00		3.000.000,00
5	Yüzüncü Yıl Hizmet Binası	Yap-İşlet-Devret		0,00
6	Nilüfer Nikahevi	Yap-İşlet-Devret		0,00
7	İhsaniye Hizmet Binası	Yap-İşlet-Devret		0,00
8	Görükle Yurt Alanı ve Sosyal Tesis	Yap-İşlet-Devret		0,00
9	Cumhuriyet Halkevi	1.000,00		1.000,00
10	Görükle Dumlupınar / Sakarya Mah. Muhtarlık Binası	100.000,00		100.000,00
<b>Genel Toplam</b>		<b>3.212.000,00</b>	<b>0,00</b>	<b>3.212.000,00</b>

## FAALİYET MALİYETLERİ TABLOSU

<b>İdare Adı</b>	<b>BURSA NİLÜFER BELEDİYESİ</b>
<b>Performans Hedefi</b>	<b>1.2.4 Hizmet etkinliğini artıracak çeşitli hizmet binalarının yapılması</b>
<b>Faaliyet Adı</b>	<b>1. Odunluk Mahallesi muhtarlık binası yapımı</b>
<b>Sorumlu Harcama Birimi veya Birimleri</b>	<b>Fen İşleri Müdürlüğü</b>
<i>Açıklamalar</i>	

Ekonomik Kod		2013
06	Sermaye Giderleri	100.000,00
<b>Toplam Bütçe Kaynak İhtiyacı</b>		<b>100.000,00</b>
<b>Toplam Kaynak İhtiyacı</b>		<b>100.000,00</b>

## FAALİYET MALİYETLERİ TABLOSU

<b>İdare Adı</b>	<b>BURSA NİLÜFER BELEDİYESİ</b>
<b>Performans Hedefi</b>	<b>1.2.4 Hizmet etkinliğini artıracak çeşitli hizmet binalarının yapılması</b>
<b>Faaliyet Adı</b>	<b>2. Işıktepe Halkevi</b>
<b>Sorumlu Harcama Birimi veya Birimleri</b>	<b>Fen İşleri Müdürlüğü</b>
<i>Açıklamalar</i>	

Ekonomik Kod		2013
06	Sermaye Giderleri	10.000,00
<b>Toplam Bütçe Kaynak İhtiyacı</b>		<b>10.000,00</b>
<b>Toplam Kaynak İhtiyacı</b>		<b>10.000,00</b>

## FAALİYET MALİYETLERİ TABLOSU

<b>İdare Adı</b>	<b>BURSA NİLÜFER BELEDİYESİ</b>
<b>Performans Hedefi</b>	<b>1.2.4 Hizmet etkinliğini artıracak çeşitli hizmet binalarının yapılması</b>
<b>Faaliyet Adı</b>	<b>3. Esentepe Halkevi</b>
<b>Sorumlu Harcama Birimi veya Birimleri</b>	<b>Fen İşleri Müdürlüğü</b>
<i>Açıklamalar</i>	

Ekonomik Kod		2013
06	Sermaye Giderleri	1.000,00
<b>Toplam Bütçe Kaynak İhtiyacı</b>		<b>1.000,00</b>
<b>Toplam Kaynak İhtiyacı</b>		<b>1.000,00</b>

## FAALİYET MALİYETLERİ TABLOSU

<b>İdare Adı</b>	<b>BURSA NİLÜFER BELEDİYESİ</b>
<b>Performans Hedefi</b>	<b>1.2.4 Hizmet etkinliğini artıracak çeşitli hizmet binalarının yapılması</b>
<b>Faaliyet Adı</b>	<b>4. Anadolu Arastası (Balat Rekreasyon Alanı Ve Hemşeri Dernekleri Yerleşkesi Projesi)</b>
<b>Sorumlu Harcama Birimi veya Birimleri</b>	<b>Fen İşleri Müdürlüğü</b>
<i>Açıklamalar</i>	

Ekonomik Kod		2013
06	Sermaye Giderleri	3.000.000,00
<b>Toplam Bütçe Kaynak İhtiyacı</b>		<b>3.000.000,00</b>
<b>Toplam Kaynak İhtiyacı</b>		<b>3.000.000,00</b>

## FAALİYET MALİYETLERİ TABLOSU

<b>İdare Adı</b>	<b>BURSA NİLÜFER BELEDİYESİ</b>
<b>Performans Hedefi</b>	<b>1.2.4 Hizmet etkinliğini artıracak çeşitli hizmet binalarının yapılması</b>
<b>Faaliyet Adı</b>	<b>8. Cumhuriyet Halkevi</b>
<b>Sorumlu Harcama Birimi veya Birimleri</b>	<b>Fen İşleri Müdürlüğü</b>
<i>Açıklamalar</i>	

<b>Ekonomik Kod</b>		<b>2013</b>
06	Sermaye Giderleri	1.000,00
<b>Toplam Bütçe Kaynak İhtiyacı</b>		<b>1.000,00</b>
<b>Toplam Kaynak İhtiyacı</b>		<b>1.000,00</b>

## FAALİYET MALİYETLERİ TABLOSU

<b>İdare Adı</b>	<b>BURSA NİLÜFER BELEDİYESİ</b>
<b>Performans Hedefi</b>	<b>1.2.4 Hizmet etkinliğini artıracak çeşitli hizmet binalarının yapılması</b>
<b>Faaliyet Adı</b>	<b>10.Görükle Dumlupınar / Sakarya Mah. Muhtarlık Binası</b>
<b>Sorumlu Harcama Birimi veya Birimleri</b>	<b>Fen İşleri Müdürlüğü</b>
<i>Açıklamalar</i>	

<b>Ekonomik Kod</b>		<b>2013</b>
06	Sermaye Giderleri	100.000,00
<b>Toplam Bütçe Kaynak İhtiyacı</b>		<b>100.000,00</b>
<b>Toplam Kaynak İhtiyacı</b>		<b>100.000,00</b>

## PERFORMANS HEDEFİ TABLOSU

<b>İdare Adı</b>	BURSA NİLÜFER BELEDİYESİ
------------------	--------------------------

<b>Amaç</b>	1.Kurum çalışanlarının, kaynakların ve süreçlerin iyi bir liderlikle yönlendirilerek daha yüksek paydaş memnuniyetine ve daha başarılı kurumsal performansa ulaşmak
<b>Hedef</b>	1.2 Hizmet sunum etkinliğini artırmak

<b>Performans Hedefi</b>	1.2.5 Nilüfer Belediyesi hizmetlerinin sürdürülmesi.
Açıklamalar	

Performans Göstergeleri		2011	2012	2013
1	Personel Sayısı (Memur)	244	257	261
Açıklama				
2	Personel Sayısı (Kadrolu İşçi)	238	180	168
Açıklama				
3	Personel Sayısı (Sözleşmeli Personel)	24	35	30
Açıklama				
4	Personel Sayısı (Hizmet Alımı)	276	405	421
Açıklama				

Faaliyetler		Kaynak İhtiyacı 2013 (TL)		
		Bütçe	Bütçe Dışı	Toplam
1	Nilüfer Belediyesi Hizmetlerinin Sürdürülmesi	43.549.514,29		<b>43.549.514,29</b>
2	Belediye genelindeki İşçilik İhtiyaçlarının karşılanması (Hizmet Alımı)	16.000.000,00		<b>16.000.000,00</b>
<b>Genel Toplam</b>		<b>59.549.514,29</b>	<b>0,00</b>	<b>59.549.514,29</b>



## FAALİYET MALİYETLERİ TABLOSU

<b>İdare Adı</b>	<b>BURSA NİLÜFER BELEDİYESİ</b>
<b>Performans Hedefi</b>	<b>1.2.5 Nilüfer Belediyesi hizmetlerinin sürdürülmesi.</b>
<b>Faaliyet Adı</b>	<b>1.Nilüfer Belediyesi hizmetlerinin sürdürülmesi.</b>
<b>Sorumlu Harcama Birimi veya Birimleri</b>	<b>İlgili Müdürlükler *</b>
<p><b>Açıklamalar *</b></p> <p>Strateji Geliştirme Müdürlüğü  Bilgi İşlem Müdürlüğü  Destek Hizmetleri Müdürlüğü  İmar ve Şehircilik Müdürlüğü  Özel Kalem Müdürlüğü  Park ve Bahçeler Müdürlüğü  Sağlık İşleri Müdürlüğü  Temizlik İşleri Müdürlüğü  Ulaşım Hizmetleri Müdürlüğü  Veteriner İşleri Müdürlüğü  Zabıta Müdürlüğü  Fen İşleri Müdürlüğü  Mali Hizmetler Müdürlüğü  Kültür ve Sosyal İşler Müdürlüğü  İnsan Kaynakları ve Eğitim Müdürlüğü  İşletme Müdürlüğü  Basın Yayın ve Halkla İlişkiler Müdürlüğü  Sosyal Yardım İşleri Müdürlüğü  Plan ve Proje Müdürlüğü</p>	

<b>Ekonomik Kod</b>		<b>2013</b>
01	Personel Giderleri	17.129.161,83
02	SGK Devlet Primi Giderleri	3.557.152,45
03	Mal ve Hizmet Alım Giderleri	7.312.200,00
04	Faiz Giderleri	1.800.000,00
05	Cari Transferler	2.787.000,00
06	Sermaye Giderleri	1.312.000,00
09	Yedek Ödenek	9.652.000,00
<b>Toplam Bütçe Kaynak İhtiyacı</b>		<b>43.549.514,28</b>
<b>Toplam Kaynak İhtiyacı</b>		<b>43.549.514,28</b>

## FAALİYET MALİYETLERİ TABLOSU

<b>İdare Adı</b>	<b>BURSA NİLÜFER BELEDİYESİ</b>
<b>Performans Hedefi</b>	<b>1.2.5 Nilüfer Belediyesi hizmetlerinin sürdürülmesi.</b>
<b>Faaliyet Adı</b>	<b>2.Belediye genelindeki İşçilik İhtiyaçlarının karşılanması (Hizmet Alımı)</b>
<b>Sorumlu Harcama Birimi veya Birimleri</b>	<b>İlgili Müdürlükler *</b>
<b>Açıklamalar</b> * <i>İnsan Kaynakları ve Eğitim Müdürlüğü</i> <i>Fen İşleri Müdürlüğü</i> <i>Kültür ve Sosyal İşler Müdürlüğü</i> <i>Ulaşım Hizmetleri Müdürlüğü</i> <i>Basın Yayın ve Halkla İlişkiler Müdürlüğü</i>	

<b>Ekonomik Kod</b>		<b>2013</b>
03	Mal ve Hizmet Alım Giderleri	16.000.000,00
<b>Toplam Bütçe Kaynak İhtiyacı</b>		16.000.000,00
<b>Toplam Kaynak İhtiyacı</b>		16.000.000,00

## PERFORMANS HEDEFİ TABLOSU

<b>İdare Adı</b>	BURSA NİLÜFER BELEDİYESİ
------------------	--------------------------

<b>Amaç</b>	1.Kurum çalışanlarının, kaynakların ve süreçlerin iyi bir liderlikle yönlendirilerek daha yüksek paydaş memnuniyetine ve daha başarılı kurumsal performansa ulaşmak
<b>Hedef</b>	1.3 Hizmet sunum verimliliğini artırmak.

<b>Performans Hedefi</b>	1.3.1 Vatandaş taleplerine cevap verme süresinin kısaltılması
Açıklamalar Kaynakların verimli kullanılarak daha kısa zamanda vatandaş talebi karşılanacaktır.	

<b>Performans Göstergeleri</b>		<b>2011</b>	<b>2012</b>	<b>2013</b>
1	Dilekçe cevaplama süreleri	14 gün	14 gün	13 gün
Açıklama 2011 yılında ortalama dilekçe cevaplama süresi 14 gün olacaktır.				
2	Yasal sürede cevaplandırılmayan dilekçe oranı	0%	0%	0%
Açıklama Bütün dilekçelerin yasal süre (30gün) içinde cevaplandırılması sağlanacaktır.				
3	İstek öneri geri bildirim süreleri	5 saat	16 saat	16 saat
Açıklama Belediye hizmet masasına istek önerilerini bildiren vatandaşlara ortalama 5 saat içinde geri dönüş olacaktır.				
4	Süreç performans göstergeleri ortalamaları	94%	88%	89%
Açıklama				

<b>Faaliyetler</b>		<b>Kaynak İhtiyacı 2013 (TL)</b>		
		<b>Bütçe</b>	<b>Bütçe Dışı</b>	<b>Toplam</b>
1	KAHİS Eylem Planı (Kamu hizmet standartları eylem planı) hazırlanması.	0,00		<b>0,00</b>
2	Ar-ge çalışmaları sonucunda ortaya çıkan projelerin yürütülmesi	60.000,00		<b>60.000,00</b>
<b>Genel Toplam</b>		<b>60.000,00</b>	<b>0,00</b>	<b>60.000,00</b>

## FAALİYET MALİYETLERİ TABLOSU

<b>İdare Adı</b>	<b>BURSA NİLÜFER BELEDİYESİ</b>
<b>Performans Hedefi</b>	<b>1.3.1 Vatandaş taleplerine cevap verme süresinin kısaltılması</b>
<b>Faaliyet Adı</b>	<b>2.Ar-ge çalışmaları sonucunda ortaya çıkan projelerin yürütülmesi</b>
<b>Sorumlu Harcama Birimi veya Birimleri</b>	<b>Strateji Geliştirme Müdürlüğü</b>
<i>Açıklamalar</i>	

<b>Ekonomik Kod</b>		<b>2013</b>
03	Mal ve Hizmet Alım Giderleri	60.000,00
<b>Toplam Bütçe Kaynak İhtiyacı</b>		<b>60.000,00</b>
<b>Toplam Kaynak İhtiyacı</b>		<b>60.000,00</b>

## PERFORMANS HEDEFİ TABLOSU

<b>İdare Adı</b>	BURSA NİLÜFER BELEDİYESİ
------------------	--------------------------

<b>Amaç</b>	1.Kurum çalışanlarının, kaynakların ve süreçlerin iyi bir liderlikle yönlendirilerek daha yüksek paydaş memnuniyetine ve daha başarılı kurumsal performansa ulaşmak
<b>Hedef</b>	1.4 Kurum içi işlerin mevzuata uygun yürütülmesini sağlamak.

<b>Performans Hedefi</b>	1.4.1 Kurum iç denetim ve bilgilendirmelerle tüm işlerin mevzuata uygun yapılmasının sağlanması
Açıklamalar	

Performans Göstergeleri		2011	2012	2013
1	Denetim planına uyum	90%	95%	100%
Açıklama				
2	Kurum içindeki görüş taleplerinin karşılanması	100%	100%	100%
Açıklama				
3	Bilgi edinme başvurularının karşılanması	100%	100%	100%
Açıklama				

Faaliyetler		Kaynak İhtiyacı 2013 (TL)		
		Bütçe	Bütçe Dışı	Toplam
1	Mali Denetim-Taahsilat Denetimi	330.000,00		<b>330.000,00</b>
2	Belediyemiz aleyhinde veya belediyemiz tarafından açılan davaların yürütülmesini sağlamak	1.349.000,00		<b>1.349.000,00</b>
3	Bilgi edinme faaliyetlerinin yürütülmesi	0,00		<b>0,00</b>
<b>Genel Toplam</b>		<b>1.679.000,00</b>	<b>0,00</b>	<b>1.679.000,00</b>

## FAALİYET MALİYETLERİ TABLOSU

<b>İdare Adı</b>	<b>BURSA NİLÜFER BELEDİYESİ</b>
<b>Performans Hedefi</b>	<b>1.4.1 Kurum iç denetim ve bilgilendirmelerle tüm işlerin mevzuata uygun yapılmasının sağlanması</b>
<b>Faaliyet Adı</b>	<b>1.Mali Denetim-Tahsilat Denetimi</b>
<b>Sorumlu Harcama Birimi veya Birimleri</b>	<b>Teftiş Kurulu Müdürlüğü</b>
<i>Açıklamalar</i>	

<b>Ekonomik Kod</b>		<b>2013</b>
01	Personel Giderleri	263.000,00
02	SGK Devlet Primi Giderleri	47.000,00
03	Mal ve Hizmet Alım Giderleri	20.000,00
<b>Toplam Bütçe Kaynak İhtiyacı</b>		<b>330.000,00</b>
<b>Toplam Kaynak İhtiyacı</b>		<b>330.000,00</b>

## FAALİYET MALİYETLERİ TABLOSU

<b>İdare Adı</b>	<b>BURSA NİLÜFER BELEDİYESİ</b>
<b>Performans Hedefi</b>	<b>1.4.1 Kurum iç denetim ve bilgilendirmelerle tüm işlerin mevzuata uygun yapılmasının sağlanması</b>
<b>Faaliyet Adı</b>	<b>2.Belediyemiz aleyhinde veya belediyemiz tarafından açılan davaların yürütülmesini sağlamak</b>
<b>Sorumlu Harcama Birimi veya Birimleri</b>	<b>Hukuk İşleri Müdürlüğü</b>
<i>Açıklamalar</i>	

<b>Ekonomik Kod</b>		<b>2013</b>
01	Personel Giderleri	284.000,00
02	SGK Devlet Primi Giderleri	42.000,00
03	Mal ve Hizmet Alım Giderleri	1.023.000,00
<b>Toplam Bütçe Kaynak İhtiyacı</b>		<b>1.349.000,00</b>
<b>Toplam Kaynak İhtiyacı</b>		<b>1.349.000,00</b>

## PERFORMANS HEDEFİ TABLOSU

<b>İdare Adı</b>	BURSA NİLÜFER BELEDİYESİ
------------------	--------------------------

<b>Amaç</b>	1.Kurum çalışanlarının, kaynakların ve süreçlerin iyi bir liderlikle yönlendirilerek daha yüksek paydaş memnuniyetine ve daha başarılı kurumsal performansa ulaşmak
<b>Hedef</b>	1.4 Kurum içi işlerin mevzuata uygun yürütülmesini sağlamak.

<b>Performans Hedefi</b>	1.4.2 Belediyedeki kararların mevzuat'a uygun olarak alınmasını sağlamak.
Açıklamalar	

Performans Göstergeleri		2011	2012	2013
1	Meclis toplantılarının her ay yapılması	%100	%100	%100
Açıklama				
2	Encümen toplantılarının haftada 1 kez yapılması	%100	%100	%100
Açıklama				
3	Evlilik kayıtlarının Nüfus Müdürlüğüne zamanında bildirilmesi	%100	%100	%100
Açıklama				

Faaliyetler		Kaynak İhtiyacı 2012 (TL)		
		Bütçe	Bütçe Dışı	Toplam
1	Meclis ve Encümen Kararlarının alınması ve genelgelerin duyurulması ile ilgili çalışmaların yapılması	894.000,00		<b>894.000,00</b>
2	Evlendirme işlemlerinin gerçekleştirilmesi	100.000,00		<b>100.000,00</b>
<b>Genel Toplam</b>		<b>994.000,00</b>	<b>0,00</b>	<b>994.000,00</b>

## FAALİYET MALİYETLERİ TABLOSU

<b>İdare Adı</b>	<b>BURSA NİLÜFER BELEDİYESİ</b>
<b>Performans Hedefi</b>	<b>1.4.2 Belediyedeki kararların mevzuat'a uygun olarak alınmasını sağlamak.</b>
<b>Faaliyet Adı</b>	<b>1.Meclis ve Encümen Kararlarının alınması ve genelgelerin duyurulması ile ilgili çalışmaların yapılması</b>
<b>Sorumlu Harcama Birimi veya Birimleri</b>	<b>Yazı İşleri Müdürlüğü</b>
<i>Açıklamalar</i>	

<b>Ekonomik Kod</b>		<b>2013</b>
01	Personel Giderleri	633.000,00
02	SGK Devlet Primi Giderleri	91.000,00
03	Mal ve Hizmet Alım Giderleri	170.000,00
<b>Toplam Bütçe Kaynak İhtiyacı</b>		<b>894.000,00</b>
<b>Toplam Kaynak İhtiyacı</b>		<b>894.000,00</b>

## FAALİYET MALİYETLERİ TABLOSU

<b>İdare Adı</b>	<b>BURSA NİLÜFER BELEDİYESİ</b>
<b>Performans Hedefi</b>	<b>1.4.2 Belediyedeki kararların mevzuat'a uygun olarak alınmasını sağlamak.</b>
<b>Faaliyet Adı</b>	<b>2.Evlendirme işlemlerinin gerçekleştirilmesi</b>
<b>Sorumlu Harcama Birimi veya Birimleri</b>	<b>Sosyal Yardım İşleri Müdürlüğü</b>
<i>Açıklamalar</i>	

<b>Ekonomik Kod</b>		<b>2013</b>
03	Mal ve Hizmet Alım Giderleri	100.000,00
<b>Toplam Bütçe Kaynak İhtiyacı</b>		<b>100.000,00</b>
<b>Toplam Kaynak İhtiyacı</b>		<b>100.000,00</b>



## PERFORMANS HEDEFİ TABLOSU

<b>İdare Adı</b>	BURSA NİLÜFER BELEDİYESİ
------------------	--------------------------

<b>Amaç</b>	1.Kurum çalışanlarının, kaynakların ve süreçlerin iyi bir liderlikle yönlendirilerek daha yüksek paydaş memnuniyetine ve daha başarılı kurumsal performansa ulaşmak
<b>Hedef</b>	1.5 Çalışanların bilgi birikimleri, bireysel düzeyde, ekip düzeyinde ve kuruluşun bütününde yönetilmesini, geliştirilmesini ve özgürce kullanılmasını sağlamak.

<b>Performans Hedefi</b>	1.5.1.Çalışanlarla birlikte daha iyi hizmet üretebilmek için çalışanların katılımının, gelişiminin ve uyumlu iş ortamının sağlanması
Açıklamalar	

<b>Performans Göstergeleri</b>		<b>2011</b>	<b>2012</b>	<b>2013</b>
1	Çalışanların takdir ve ödüllendirme sisteminden memnuniyet oranı	75%	80%	80%
Açıklama				
2	Öneri sistemine katılan çalışan sayısı	75	80	100
Açıklama				
3	Personel başına düşen eğitim saati	7	7	8
Açıklama				
4	Nitelik İndeksine uyum oranı	94%	95%	95%
Açıklama				

<b>Faaliyetler</b>		<b>Kaynak İhtiyacı 2013(TL)</b>		
		<b>Bütçe</b>	<b>Bütçe Dışı</b>	<b>Toplam</b>
1	Öneri sisteminin yeniden yapılandırılması.	1.000,00		<b>1.000,00</b>
2	İşin gerektirdiği nitelikler ve personelin sahip olduğu kişisel ve mesleki profillerin sürekli karşılaştırılarak personele verilmesi gereken eğitimlerin programlanması ve uygulanması	150.000,00		<b>150.000,00</b>
3	Kişisel performans değerlendirmesinin yapılması	1.000,00		<b>1.000,00</b>

4	Yapılacak anket sonuçlarına göre kurum içi iletişim mekanizmalarının geliştirilmesi;motivasyonu arttırmaya yönelik etkinlikler ve sosyal organizasyonlar düzenlenmesi	170.000,00		<b>170.000,00</b>
5	Başarılı personelin ikramiye ile ödüllendirilmesi	70.000,00		<b>70.000,00</b>
6	Personelin yiyecek/giyecek ihtiyacının giderilmesi	900.000,00		<b>900.000,00</b>
<b>Genel Toplam</b>		<b>1.292.000,00</b>	<b>0,00</b>	<b>1.292.000,00</b>

### FAALİYET MALİYETLERİ TABLOSU

<b>İdare Adı</b>	<b>BURSA NİLÜFER BELEDİYESİ</b>
<b>Performans Hedefi</b>	<b>1.5.1.Çalışanlarla birlikte daha iyi hizmet üretebilmek için çalışanların katılımının, gelişiminin ve uyumlu iş ortamının sağlanması</b>
<b>Faaliyet Adı</b>	<b>1. Öneri sisteminin yeniden yapılandırılması.</b>
<b>Sorumlu Harcama Birimi veya Birimleri</b>	<b>İnsan Kaynakları ve Eğitim Müdürlüğü</b>
<i>Açıklamalar</i>	

Ekonomik Kod		2013
03	Mal ve Hizmet Alım Giderleri	1.000,00
<b>Toplam Bütçe Kaynak İhtiyacı</b>		<b>1.000,00</b>
<b>Toplam Kaynak İhtiyacı</b>		<b>1.000,00</b>

## FAALİYET MALİYETLERİ TABLOSU

<b>İdare Adı</b>	<b>BURSA NİLÜFER BELEDİYESİ</b>
<b>Performans Hedefi</b>	<b>1.5.1.Çalışanlarla birlikte daha iyi hizmet üretebilmek için çalışanların katılımının, gelişiminin ve uyumlu iş ortamının sağlanması</b>
<b>Faaliyet Adı</b>	<b>2.İşin gerektirdiği nitelikler ve personelin sahip olduğu kişisel ve mesleki profillerin sürekli karşılaştırılarak personele verilmesi gereken eğitimlerin programlanması ve uygulanması</b>
<b>Sorumlu Harcama Birimi veya Birimleri</b>	<b>İnsan Kaynakları ve Eğitim Müdürlüğü</b>
<i>Açıklamalar</i>	

<b>Ekonomik Kod</b>		<b>2013</b>
03	Mal ve Hizmet Alım Giderleri	150.000,00
<b>Toplam Bütçe Kaynak İhtiyacı</b>		<b>150.000,00</b>
<b>Toplam Kaynak İhtiyacı</b>		<b>150.000,00</b>

## FAALİYET MALİYETLERİ TABLOSU

<b>İdare Adı</b>	<b>BURSA NİLÜFER BELEDİYESİ</b>
<b>Performans Hedefi</b>	<b>1.5.1.Çalışanlarla birlikte daha iyi hizmet üretebilmek için çalışanların katılımının, gelişiminin ve uyumlu iş ortamının sağlanması</b>
<b>Faaliyet Adı</b>	<b>3.Kişisel performans değerlendirmesinin yapılması</b>
<b>Sorumlu Harcama Birimi veya Birimleri</b>	<b>İnsan Kaynakları ve Eğitim Müdürlüğü</b>
<i>Açıklamalar</i>	

<b>Ekonomik Kod</b>		<b>2013</b>
03	Mal ve Hizmet Alım Giderleri	1.000,00
<b>Toplam Bütçe Kaynak İhtiyacı</b>		<b>1.000,00</b>
<b>Toplam Kaynak İhtiyacı</b>		<b>1.000,00</b>

## FAALİYET MALİYETLERİ TABLOSU

<b>İdare Adı</b>	<b>BURSA NİLÜFER BELEDİYESİ</b>
<b>Performans Hedefi</b>	<b>1.5.1.Çalışanlarla birlikte daha iyi hizmet üretebilmek için çalışanların katılımının, gelişiminin ve uyumlu iş ortamının sağlanması</b>
<b>Faaliyet Adı</b>	<b>4.Yapılacak anket sonuçlarına göre kurum içi iletişim mekanizmalarının geliştirilmesi; motivasyonu arttırmaya yönelik etkinlikler ve sosyal organizasyonlar düzenlenmesi</b>
<b>Sorumlu Harcama Birimi veya Birimleri</b>	<b>Özel Kalem Müdürlüğü</b>
<i>Açıklamalar</i>	

<b>Ekonomik Kod</b>		<b>2013</b>
03	Mal ve Hizmet Alım Giderleri	170.000,00
<b>Toplam Bütçe Kaynak İhtiyacı</b>		<b>170.000,00</b>
<b>Toplam Kaynak İhtiyacı</b>		<b>170.000,00</b>

## FAALİYET MALİYETLERİ TABLOSU

<b>İdare Adı</b>	<b>BURSA NİLÜFER BELEDİYESİ</b>
<b>Performans Hedefi</b>	<b>1.5.1.Çalışanlarla birlikte daha iyi hizmet üretebilmek için çalışanların katılımının, gelişiminin ve uyumlu iş ortamının sağlanması</b>
<b>Faaliyet Adı</b>	<b>5.Başarılı personelin ikramiye ile ödüllendirilmesi</b>
<b>Sorumlu Harcama Birimi veya Birimleri</b>	<b>İnsan Kaynakları ve Eğitim Müdürlüğü</b>
<i>Açıklamalar</i>	

<b>Ekonomik Kod</b>		<b>2013</b>
01	Personel Giderleri	70.000,00
<b>Toplam Bütçe Kaynak İhtiyacı</b>		<b>70.000,00</b>
<b>Toplam Kaynak İhtiyacı</b>		<b>70.000,00</b>

## FAALİYET MALİYETLERİ TABLOSU

<b>İdare Adı</b>	<b>BURSA NİLÜFER BELEDİYESİ</b>
<b>Performans Hedefi</b>	<b>1.5.1.Çalışanlarla birlikte daha iyi hizmet üretebilmek için çalışanların katılımının, gelişiminin ve uyumlu iş ortamının sağlanması</b>
<b>Faaliyet Adı</b>	<b>6.Personelin yiyecek/giyecek ihtiyacının giderilmesi</b>
<b>Sorumlu Harcama Birimi veya Birimleri</b>	<b>İnsan Kaynakları ve Eğitim Müdürlüğü</b>
<i>Açıklamalar</i>	

<b>Ekonomik Kod</b>		<b>2013</b>
05	Cari Transferler	900.000,00
<b>Toplam Bütçe Kaynak İhtiyacı</b>		<b>900.000,00</b>
<b>Toplam Kaynak İhtiyacı</b>		<b>900.000,00</b>

## PERFORMANS HEDEFİ TABLOSU

<b>İdare Adı</b>	BURSA NİLÜFER BELEDİYESİ
------------------	--------------------------

<b>Amaç</b>	1.Kurum çalışanlarının, kaynakların ve süreçlerin iyi bir liderlikle yönlendirilerek daha yüksek paydaş memnuniyetine ve daha başarılı kurumsal performansa ulaşmak
<b>Hedef</b>	1.6 Belediyeye ek kaynak elde edilmesini sağlamak.

<b>Performans Hedefi</b>	1.6.1 Çeşitli çalışmalarla belediyenin kaynak yaratması ve elde ettiği gelir miktarının artırılması
Açıklamalar	

Performans Göstergeleri		2011	2012	2013
1	Dış kaynaklı hibe ve fon elde edilmesi	2	2	2
Açıklama				
2	Borçlulara tebligat yapılması	90%	90%	90%
Açıklama				
3	Kiralama gelirleri	127.200 TL	4.750.000 TL	5.250.000 TL
Açıklama				

Faaliyetler		Kaynak İhtiyacı 2013 (TL)		
		Bütçe	Bütçe Dışı	Toplam
1	Kurumsal kapasite iyileştirmesine yönelik projelerle dış kaynaklı hibe ve fonlara başvurulması	10.000,00		<b>10.000,00</b>
2	Alacaklarla ilgili icra takiplerinde yasal mevzuatın zorunlu kıldığı prosedürlerin dışında takip borçlularına gıyabında yapılan işlemlerle ilgili tebligat yapılması ve hem vatandaşa bilgi verilmesi hemde ödeme konusunda hatırlatma yapılması	0,00		<b>0,00</b>
3	Arsa m <sup>2</sup> birim değerlerinin yeniden tespit edilmesi.	0,00		
<b>Genel Toplam</b>		<b>10.000,00</b>	<b>0,00</b>	<b>10.000,00</b>

## FAALİYET MALİYETLERİ TABLOSU

<b>İdare Adı</b>	<b>BURSA NİLÜFER BELEDİYESİ</b>
<b>Performans Hedefi</b>	<b>1.6.1 Çeşitli çalışmalarla belediyenin kaynak yaratması ve elde ettiği gelir miktarının artırılması</b>
<b>Faaliyet Adı</b>	<b>1.Kurumsal kapasite iyileştirmesine yönelik projelerle dış kaynaklı hibe ve fonlara başvurulması</b>
<b>Sorumlu Harcama Birimi veya Birimleri</b>	<b>Strateji Geiştirme Müdürlüğü</b>
<i>Açıklamalar</i>	

<b>Ekonomik Kod</b>		<b>2013</b>
03	Mal ve Hizmet Alım Giderleri	10.000,00
<b>Toplam Bütçe Kaynak İhtiyacı</b>		<b>10.000,00</b>
<b>Toplam Kaynak İhtiyacı</b>		<b>10.000,00</b>

## PERFORMANS HEDEFİ TABLOSU

<b>İdare Adı</b>	BURSA NİLÜFER BELEDİYESİ
------------------	--------------------------

<b>Amaç</b>	1.Kurum çalışanlarının, kaynakların ve süreçlerin iyi bir liderlikle yönlendirilerek daha yüksek paydaş memnuniyetine ve daha başarılı kurumsal performansa ulaşmak
<b>Hedef</b>	1.7 Tahakkuk eden gelirlerin tahsilatını artırmak.

<b>Performans Hedefi</b>	1.7.1 Belediyeye ödenmesi gereken vergi ve harçların ilgili olduğu yıl içinde ödenmesinin sağlanması
Açıklamalar	

Performans Göstergeleri		2011	2012	2013
1	Vergi Borcunu ödemeyenlere çağrı mektubu gönderme oranı (terkin edilecekler hariç)	100%	100%	100%
Açıklama				
2	Vergi Borcunu ödemeyenlere ödeme emri gönderme oranı (terkin edilecekler hariç)	100%	85%	85%
Açıklama				
3	İletişim noktalarından vergi yatıran mükellef sayısı	3500	3850	4200
Açıklama				
4	İletişim noktalarından yatırılan vergi oranı	1,25%	1,50%	1,75%
Açıklama				
5	İcrada olan alacakların tahsilatının sağlanması	60%	65%	65%
Açıklama				
Faaliyetler		Kaynak İhtiyacı (2013) (TL)		
		Bütçe	Bütçe Dışı	Toplam
1	Vergilerini Ve Diğer Borçlarını Ödemeyenlerin Sistemden Takip Edilerek Düzenli Olarak Ödemeye Çağrı Mektubu Ve Gerektiğinde Ödeme Emri Gönderilerek Etkili Yasal Takip Yapılması	0,00		<b>0,00</b>
2	İletişim Noktaları ile ilgili tanıtım çalışmaları yapılması	0,00		<b>0,00</b>
<b>Genel Toplam</b>		<b>0,00</b>	<b>0,00</b>	<b>0,00</b>



## PERFORMANS HEDEFİ TABLOSU

<b>İdare Adı</b>	BURSA NİLÜFER BELEDİYESİ
------------------	--------------------------

<b>Amaç</b>	1.Kurum çalışanlarının, kaynakların ve süreçlerin iyi bir liderlikle yönlendirilerek daha yüksek paydaş memnuniyetine ve daha başarılı kurumsal performansa ulaşmak
<b>Hedef</b>	1.8 Belediyedeki tüm kaynakların etkin, verimli ve tasarruflu kullanılması sağlanacak, her türlü riske karşı korunmasını sağlayacak önlemler alınacaktır.

<b>Performans Hedefi</b>	1.8.1 Belediye mülklerinin kira ve abonelik takiplerinin yapılması			
--------------------------	--	--	--	--

Açıklamalar

<b>Performans Göstergeleri</b>		<b>2011</b>	<b>2012</b>	<b>2013</b>
1	Enerji tüketimlerinde tasarruf sağlayabilmek için fatura tutarlarının azaltılması.	2.687.519,66 kw	2.243,80 kw	2.281.250 kw

Açıklama

2	Su tüketimlerinde tasarruf sağlayabilmek için fatura tutarlarının azaltılması.	30.000 m <sup>3</sup>	24.450 m <sup>3</sup>	77.272 m <sup>3</sup>
---	--	-----------------------	-----------------------	-----------------------

Açıklama

3	Doğalgaz tüketimlerinde tasarruf sağlayabilmek için fatura tutarlarının azaltılması.	93.191.830 m <sup>3</sup>	88.310,28 m <sup>3</sup>	388.888 m <sup>3</sup>
---	--	---------------------------	--------------------------	------------------------

Açıklama

4	Haberleşme tüketimlerinde tasarruf sağlayabilmek için fatura tutarlarının azaltılması.	250.000 TL	279.000 TL	320.000 TL
---	--	------------	------------	------------

Açıklama

<b>Faaliyetler</b>		<b>Kaynak İhtiyacı (2013) (TL)</b>		
		<b>Bütçe</b>	<b>Bütçe Dışı</b>	<b>Toplam</b>
1	Belediye mülklerini elektrik abonelik takiplerinin yapılması	900.000,00		<b>900.000,00</b>
2	Belediye mülklerini su abonelik takiplerinin yapılması	500.000,00		<b>500.000,00</b>
3	Belediye mülklerini doğalgaz abonelik takiplerinin yapılması	500.000,00		<b>500.000,00</b>
4	Belediyeye ait telefon ve internet abonelik takiplerinin yapılması	320.000,00		<b>320.000,00</b>
<b>Genel Toplam</b>		<b>2.220.000,00</b>	<b>0,00</b>	<b>2.220.000,00</b>

## FAALİYET MALİYETLERİ TABLOSU

<b>İdare Adı</b>	<b>BURSA NİLÜFER BELEDİYESİ</b>
<b>Performans Hedefi</b>	<b>1.8.1 Belediye mülklerinin kira ve abonelik takiplerinin yapılması</b>
<b>Faaliyet Adı</b>	<b>1.Belediye mülklerinin elektrik abonelik takiplerinin yapılması</b>
<b>Sorumlu Harcama Birimi veya Birimleri</b>	<b>İşletme Müdürlüğü</b>
<i>Açıklamalar</i>	

<b>Ekonomik Kod</b>		<b>2013</b>
03	Mal ve Hizmet Alım Giderleri	900.000,00
<b>Toplam Bütçe Kaynak İhtiyacı</b>		<b>900.000,00</b>
<b>Toplam Kaynak İhtiyacı</b>		<b>900.000,00</b>

## FAALİYET MALİYETLERİ TABLOSU

<b>İdare Adı</b>	<b>BURSA NİLÜFER BELEDİYESİ</b>
<b>Performans Hedefi</b>	<b>1.8.1 Belediye mülklerinin kira ve abonelik takiplerinin yapılması</b>
<b>Faaliyet Adı</b>	<b>2.Belediye mülklerinin su abonelik takiplerinin yapılması</b>
<b>Sorumlu Harcama Birimi veya Birimleri</b>	<b>İşletme Müdürlüğü</b>
<i>Açıklamalar</i>	

<b>Ekonomik Kod</b>		<b>2013</b>
03	Mal ve Hizmet Alım Giderleri	500.000,00
<b>Toplam Bütçe Kaynak İhtiyacı</b>		<b>500.000,00</b>
<b>Toplam Kaynak İhtiyacı</b>		<b>500.000,00</b>

## FAALİYET MALİYETLERİ TABLOSU

<b>İdare Adı</b>	<b>BURSA NİLÜFER BELEDİYESİ</b>
<b>Performans Hedefi</b>	<b>1.8.1 Belediye mülklerinin kira ve abonelik takiplerinin yapılması Belediye mülklerinin kira ve abonelik takiplerinin yapılması</b>
<b>Faaliyet Adı</b>	<b>3.Belediye mülklerini doğalgaz abonelik takiplerinin yapılması</b>
<b>Sorumlu Harcama Birimi veya Birimleri</b>	<b>İşletme Müdürlüğü</b>
<i>Açıklamalar</i>	

Ekonomik Kod		2013
03	Mal ve Hizmet Alım Giderleri	500.000,00
<b>Toplam Bütçe Kaynak İhtiyacı</b>		<b>500.000,00</b>
<b>Toplam Kaynak İhtiyacı</b>		<b>500.000,00</b>

## FAALİYET MALİYETLERİ TABLOSU

<b>İdare Adı</b>	<b>BURSA NİLÜFER BELEDİYESİ</b>
<b>Performans Hedefi</b>	<b>1.8.1 Belediye mülklerinin kira ve abonelik takiplerinin yapılması Belediye mülklerinin kira ve abonelik takiplerinin yapılması</b>
<b>Faaliyet Adı</b>	<b>4.Belediyeye ait telefon ve internet abonelik takiplerinin yapılması</b>
<b>Sorumlu Harcama Birimi veya Birimleri</b>	<b>İşletme Müdürlüğü</b>
<i>Açıklamalar</i>	

Ekonomik Kod		2013
03	Mal ve Hizmet Alım Giderleri	320.000,00
<b>Toplam Bütçe Kaynak İhtiyacı</b>		<b>320.000,00</b>
<b>Toplam Kaynak İhtiyacı</b>		<b>320.000,00</b>

## PERFORMANS HEDEFİ TABLOSU

<b>İdare Adı</b>	BURSA NİLÜFER BELEDİYESİ
------------------	--------------------------

<b>Amaç</b>	1.Kurum çalışanlarının, kaynakların ve süreçlerin iyi bir liderlikle yönlendirilerek daha yüksek paydaş memnuniyetine ve daha başarılı kurumsal performansa ulaşmak
<b>Hedef</b>	1.8 Belediyedeki tüm kaynakların etkin, verimli ve tasarruflu kullanılması sağlanacak, her türlü riske karşı korunmasını sağlayacak önlemler alınacaktır.

<b>Performans Hedefi</b>	1.8.2 Belediye binalarının güvenlik ve sivil savunma hizmetlerinin sağlanması
Açıklamalar	

Performans Göstergeleri		2011	2012	2013
1	Hizmet binalarımızda güvenlik hizmetleri kaynaklı oluşabilecek adli olay sayısı	0	0	0
Açıklama				

Faaliyetler		Kaynak İhtiyacı (2013) (TL)		
		Bütçe	Bütçe Dışı	Toplam
1	Belediye Binalarının güvenlik hizmetlerinin sağlanması	3.351.000,00		<b>3.351.000,00</b>
2	Belediye binalarının sivil savunma hizmetlerinin sağlanması.	25.000,00		<b>25.000,00</b>
<b>Genel Toplam</b>		<b>3.376.000,00</b>	<b>0,00</b>	<b>3.376.000,00</b>

## FAALİYET MALİYETLERİ TABLOSU

<b>İdare Adı</b>	<b>BURSA NİLÜFER BELEDİYESİ</b>
<b>Performans Hedefi</b>	<b>1.8.2 Belediye binalarının güvenlik ve sivil savunma hizmetlerinin sağlanması</b>
<b>Faaliyet Adı</b>	<b>1.Belediye Binalarının güvenlik hizmetlerinin sağlanması</b>
<b>Sorumlu Harcama Birimi veya Birimleri</b>	<b>Destek Hizmetleri Müdürlüğü</b>
<i>Açıklamalar</i>	

<b>Ekonomik Kod</b>		<b>2013</b>
03	Mal ve Hizmet Alım Giderleri	3.351.000,00
<b>Toplam Bütçe Kaynak İhtiyacı</b>		<b>3.351.000,00</b>
<b>Toplam Kaynak İhtiyacı</b>		<b>3.351.000,00</b>

## FAALİYET MALİYETLERİ TABLOSU

<b>İdare Adı</b>	<b>BURSA NİLÜFER BELEDİYESİ</b>
<b>Performans Hedefi</b>	<b>1.8.2 Belediye binalarının güvenlik ve sivil savunma hizmetlerinin sağlanması</b>
<b>Faaliyet Adı</b>	<b>2.Belediye binalarının sivil savunma hizmetlerinin sağlanması.</b>
<b>Sorumlu Harcama Birimi veya Birimleri</b>	<b>Destek Hizmetleri Müdürlüğü</b>
<i>Açıklamalar</i>	

<b>Ekonomik Kod</b>		<b>2013</b>
03	Mal ve Hizmet Alım Giderleri	25.000,00
<b>Toplam Bütçe Kaynak İhtiyacı</b>		<b>25.000,00</b>
<b>Toplam Kaynak İhtiyacı</b>		<b>25.000,00</b>

## PERFORMANS HEDEFİ TABLOSU

<b>İdare Adı</b>	BURSA NİLÜFER BELEDİYESİ
------------------	--------------------------

<b>Amaç</b>	1.Kurum çalışanlarının, kaynakların ve süreçlerin iyi bir liderlikle yönlendirilerek daha yüksek paydaş memnuniyetine ve daha başarılı kurumsal performansa ulaşmak
<b>Hedef</b>	1.8 Belediyedeki tüm kaynakların etkin, verimli ve tasarruflu kullanılması sağlanacak, her türlü riske karşı korunmasını sağlayacak önlemler alınacaktır.

<b>Performans Hedefi</b>	1.8.3 Belediye bina ve tesislerinin hizmet kalitesi ve tasarruf sağlayacak şekilde yönetilmesi, bakım ve onarımlarının yapılması ve güvenliğinin sağlanması			
Açıklamalar				
<b>Performans Göstergeleri</b>		<b>2011</b>	<b>2012</b>	<b>2013</b>
1	Birim alım maliyetlerinin düşürmek için toplu alımlar yapılması.	4 ayda bir	6 ayda bir	6 ayda bir
Açıklama				
2	Belediye mülkleri ile ilgili bakım ihtiyaçlarının karşılanması	70%	80%	90%
Açıklama				
3	Gelen taleplerin karşılanma oranı	100%	100%	100%
Açıklama Bakım ve Onarım (Muhtelif Bina, Hizmet Binası Okul)				
4	Gelen taleplerin karşılanma oranı	100%	100%	100%
Açıklama Bakım ve Onarım (Makina, Teçhizat)				
5	Gelen taleplerin karşılanma oranı		100%	100%
Açıklama : Mücavir Alandaki Köylere Yönelik Hizmetler				

<b>Faaliyetler</b>		<b>Kaynak İhtiyacı (2013) (TL)</b>		
		<b>Bütçe</b>	<b>Bütçe Dışı</b>	<b>Toplam</b>
1	Muhtelif Bina Onarımlarının Yapılması	1.000.000,00		<b>1.000.000,00</b>
2	Diğer Hizmet Binası Bakım Ve Onarım	500.000,00		<b>500.000,00</b>
3	Hizmet alanlarındaki küçük bakım ve onarım faaliyetlerinin yürütülmesi.	100.000,00		<b>100.000,00</b>
4	Mücavir Alandaki Köylere Yönelik Hizmetler	500.000,00		<b>500.000,00</b>
5	Makine Teçhizat Bakım ve onarımı	30.000,00		<b>30.000,00</b>
<b>Genel Toplam</b>		<b>2.130.000,</b>	<b>0,00</b>	<b>2.130.000,</b>

## FAALİYET MALİYETLERİ TABLOSU

<b>İdare Adı</b>	<b>BURSA NİLÜFER BELEDİYESİ</b>
<b>Performans Hedefi</b>	<b>1.8.3 Belediye bina ve tesislerinin hizmet kalitesi ve tasarruf sağlayacak şekilde yönetilmesi, bakım ve onarımlarının yapılması ve güvenliğinin sağlanması</b>
<b>Faaliyet Adı</b>	<b>1.Muhtelif Bina Onarımlarının Yapılması</b>
<b>Sorumlu Harcama Birimi veya Birimleri</b>	<b>Fen İşleri Müdürlüğü</b>
<i>Açıklamalar</i>	

Ekonomik Kod		2013
06	Sermaye Giderleri	1.000.000,00
<b>Toplam Bütçe Kaynak İhtiyacı</b>		<b>1.000.000,00</b>
<b>Toplam Kaynak İhtiyacı</b>		<b>1.000.000,00</b>

## FAALİYET MALİYETLERİ TABLOSU

<b>İdare Adı</b>	<b>BURSA NİLÜFER BELEDİYESİ</b>
<b>Performans Hedefi</b>	<b>1.8.3 Belediye bina ve tesislerinin hizmet kalitesi ve tasarruf sağlayacak şekilde yönetilmesi, bakım ve onarımlarının yapılması ve güvenliğinin sağlanması</b>
<b>Faaliyet Adı</b>	<b>2.Diğer Hizmet Binası Bakım Ve Onarım</b>
<b>Sorumlu Harcama Birimi veya Birimleri</b>	<b>Fen İşleri Müdürlüğü</b>
<i>Açıklamalar</i>	

Ekonomik Kod		2013
03	Mal ve Hizmet Alım Giderleri	500.000,00
<b>Toplam Bütçe Kaynak İhtiyacı</b>		<b>500.000,00</b>
<b>Toplam Kaynak İhtiyacı</b>		<b>500.000,00</b>

## FAALİYET MALİYETLERİ TABLOSU

<b>İdare Adı</b>	<b>BURSA NİLÜFER BELEDİYESİ</b>
<b>Performans Hedefi</b>	<b>1.8.3 Belediye bina ve tesislerinin hizmet kalitesi ve tasarruf sağlayacak şekilde yönetilmesi, bakım ve onarımlarının yapılması ve güvenliğinin sağlanması</b>
<b>Faaliyet Adı</b>	<b>3.Hizmet alanlarındaki küçük bakım ve onarım faaliyetlerinin yürütülmesi.</b>
<b>Sorumlu Harcama Birimi veya Birimleri</b>	<b>Ulaşım Hizmetleri Müdürlüğü</b>
<i>Açıklamalar</i>	

<b>Ekonomik Kod</b>		<b>2013</b>
03	Mal ve Hizmet Alım Giderleri	100.000,00
<b>Toplam Bütçe Kaynak İhtiyacı</b>		<b>100.000,00</b>
<b>Toplam Kaynak İhtiyacı</b>		<b>100.000,00</b>

## FAALİYET MALİYETLERİ TABLOSU

<b>İdare Adı</b>	<b>BURSA NİLÜFER BELEDİYESİ</b>
<b>Performans Hedefi</b>	<b>1.8.3 Belediye bina ve tesislerinin hizmet kalitesi ve tasarruf sağlayacak şekilde yönetilmesi, bakım ve onarımlarının yapılması ve güvenliğinin sağlanması</b>
<b>Faaliyet Adı</b>	<b>5.Mücvir Alandaki Köylere Yönelik Hizmetler</b>
<b>Sorumlu Harcama Birimi veya Birimleri</b>	<b>Fen İşleri Müdürlüğü</b>
<i>Açıklamalar</i>	

<b>Ekonomik Kod</b>		<b>2013</b>
06	Sermaye Giderleri	500.000,00
<b>Toplam Bütçe Kaynak İhtiyacı</b>		<b>500.000,00</b>
<b>Toplam Kaynak İhtiyacı</b>		<b>500.000,00</b>



## FAALİYET MALİYETLERİ TABLOSU

<b>İdare Adı</b>	<b>BURSA NİLÜFER BELEDİYESİ</b>
<b>Performans Hedefi</b>	<b>1.8.3 Belediye bina ve tesislerinin hizmet kalitesi ve tasarruf sağlayacak şekilde yönetilmesi, bakım ve onarımlarının yapılması ve güvenliğinin sağlanması</b>
<b>Faaliyet Adı</b>	<b>6.Makine Teçhizat Bakım ve onarımı</b>
<b>Sorumlu Harcama Birimi veya Birimleri</b>	<b>Ulaşım Hizmetleri Müdürlüğü</b>
<i>Açıklamalar</i>	

<b>Ekonomik Kod</b>		<b>2013</b>
03	Mal ve Hizmet Alım Giderleri	30.000,00
<b>Toplam Bütçe Kaynak İhtiyacı</b>		<b>30.000,00</b>
<b>Toplam Kaynak İhtiyacı</b>		<b>30.000,00</b>

## PERFORMANS HEDEFİ TABLOSU

<b>İdare Adı</b>	BURSA NİLÜFER BELEDİYESİ
------------------	--------------------------

<b>Amaç</b>	1.Kurum çalışanlarının, kaynakların ve süreçlerin iyi bir liderlikle yönlendirilerek daha yüksek paydaş memnuniyetine ve daha başarılı kurumsal performansa ulaşmak
-------------	---

<b>Hedef</b>	1.8 Belediyedeki tüm kaynakların etkin, verimli ve tasarruflu kullanılması sağlanacak, her türlü riske karşı korunmasını sağlayacak önlemler alınacaktır.
--------------	---

<b>Performans Hedefi</b>	1.8.4 Belediyeye ait arsa, bina ve lojman hizmetlerinin yürütülmesi
--------------------------	---

Açıklamalar	
-------------	--

<b>Performans Göstergeleri</b>		<b>2011</b>	<b>2012</b>	<b>2013</b>
1	Arsa ve binaların kiralalarının ödenme oranı	100%	100%	100%

Açıklama				
----------	--	--	--	--

2	Lojman ve diğer binaların ihtiyaçlarının sağlanma oranı	100%	100%	100%
---	---	------	------	------

Açıklama				
----------	--	--	--	--

<b>Faaliyetler</b>		<b>Kaynak İhtiyacı (2013) (TL)</b>		
		<b>Bütçe</b>	<b>Bütçe Dışı</b>	<b>Toplam</b>
1	Arsa ve binaların kiralama işlemlerini yürütmek	1.287.000,00		<b>1.287.000,00</b>
2	Lojman ve diğer binaların gerekli hizmetlerini yürütmek	35.000,00		<b>35.000,00</b>
<b>Genel Toplam</b>		<b>1.322.000,00</b>	<b>0,00</b>	<b>1.322.000,00</b>

## FAALİYET MALİYETLERİ TABLOSU

<b>İdare Adı</b>	<b>BURSA NİLÜFER BELEDİYESİ</b>
<b>Performans Hedefi</b>	<b>1.8.4 Belediyeye ait arsa, bina ve lojman hizmetlerinin yürütülmesi</b>
<b>Faaliyet Adı</b>	<b>1.Arsa ve binaların kiralama işlemlerini yürütmek</b>
<b>Sorumlu Harcama Birimi veya Birimleri</b>	<b>Plan ve Proje Müdürlüğü</b>
<i>Açıklamalar</i>	

<b>Ekonomik Kod</b>		<b>2013</b>
03	Mal ve Hizmet Alım Giderleri	1.287.000,00
<b>Toplam Bütçe Kaynak İhtiyacı</b>		<b>1.287.000,00</b>
<b>Toplam Kaynak İhtiyacı</b>		<b>1.287.000,00</b>

## FAALİYET MALİYETLERİ TABLOSU

<b>İdare Adı</b>	<b>BURSA NİLÜFER BELEDİYESİ</b>
<b>Performans Hedefi</b>	<b>1.8.4 Belediyeye ait arsa, bina ve lojman hizmetlerinin yürütülmesi</b>
<b>Faaliyet Adı</b>	<b>2.Lojman ve diğer binaların gerekli hizmetlerini yürütmek</b>
<b>Sorumlu Harcama Birimi veya Birimleri</b>	<b>Plan ve Proje Müdürlüğü</b>
<i>Açıklamalar</i>	

<b>Ekonomik Kod</b>		<b>2013</b>
03	Mal ve Hizmet Alım Giderleri	35.000,00
<b>Toplam Bütçe Kaynak İhtiyacı</b>		<b>35.000,00</b>
<b>Toplam Kaynak İhtiyacı</b>		<b>35.000,00</b>

## PERFORMANS HEDEFİ TABLOSU

<b>İdare Adı</b>	BURSA NİLÜFER BELEDİYESİ
------------------	--------------------------

<b>Amaç</b>	1.Kurum çalışanlarının, kaynakların ve süreçlerin iyi bir liderlikle yönlendirilerek daha yüksek paydaş memnuniyetine ve daha başarılı kurumsal performansa ulaşmak
<b>Hedef</b>	1.8 Belediyedeki tüm kaynakların etkin, verimli ve tasarruflu kullanılması sağlanacak, her türlü riske karşı korunmasını sağlayacak önlemler alınacaktır.

<b>Performans Hedefi</b>	1.8.5 Belediye genelindeki araç ve makinalar ile ilgili hizmetlerin sağlanması.
Açıklamalar	

Performans Göstergeleri		2011	2012	2013
1	Araç ve Makinaların Bakımlarının Karşılanma Oranı	95%	95%	95%
Açıklama				
2	Fenni Muayeneden 1. Seferde Geçme Oranı	60%	70%	80%
Açıklama				
3	Araç ve Makinaların Sigortalarının Zamanında Yapılma Oranı	100%	100%	100%
Açıklama				
4	Belediye Genelindeki Akaryakıt İhtiyacının Karşılanması	100%	100%	100%
Açıklama				

Faaliyetler		Kaynak İhtiyacı (2013) (TL)		
		Bütçe	Bütçe Dışı	Toplam
1	Belediye Genelindeki Akaryakıt İhtiyacının Giderilmesi	3.400.000,00		<b>3.400.000,00</b>
2	Belediye Genelindeki Araç Ve Makinaların Bakım Ve Onarımının Yapılması	1.000.000,00		<b>1.000.000,00</b>
3	Belediye Genelindeki Araç Ve Makinaların Sigorta Giderlerinin Karşılanması	100.000,00		<b>100.000,00</b>
4	Belediye Genelindeki Araç Ve Makinaların Kiralama Hizmet Giderlerinin Sağlanması	4.400.000,00		<b>4.400.000,00</b>
<b>Genel Toplam</b>		<b>8.900.000,00</b>	<b>0,00</b>	<b>8.900.000,00</b>

## FAALİYET MALİYETLERİ TABLOSU

<b>İdare Adı</b>	<b>BURSA NİLÜFER BELEDİYESİ</b>
<b>Performans Hedefi</b>	<b>1.8.5 Belediye genelindeki araç ve makinalar ile ilgili hizmetlerin sağlanması.</b>
<b>Faaliyet Adı</b>	<b>1.Belediye Genelindeki Akaryakıt İhtiyacının Giderilmesi</b>
<b>Sorumlu Harcama Birimi veya Birimleri</b>	<b>Ulaşım Hizmetleri Müdürlüğü</b>
<i>Açıklamalar</i>	

Ekonomik Kod		2013
03	Mal ve Hizmet Alım Giderleri	3.400.000,00
<b>Toplam Bütçe Kaynak İhtiyacı</b>		<b>3.400.000,00</b>
<b>Toplam Kaynak İhtiyacı</b>		<b>3.400.000,00</b>

## FAALİYET MALİYETLERİ TABLOSU

<b>İdare Adı</b>	<b>BURSA NİLÜFER BELEDİYESİ</b>
<b>Performans Hedefi</b>	<b>1.8.5 Belediye genelindeki araç ve makinalar ile ilgili hizmetlerin sağlanması.</b>
<b>Faaliyet Adı</b>	<b>2.Belediye Genelindeki Araç Ve Makinaların Bakım Ve Onarımının Yapılması</b>
<b>Sorumlu Harcama Birimi veya Birimleri</b>	<b>Ulaşım Hizmetleri Müdürlüğü</b>
<i>Açıklamalar</i>	

Ekonomik Kod		2013
03	Mal ve Hizmet Alım Giderleri	1.000.000,00
<b>Toplam Bütçe Kaynak İhtiyacı</b>		<b>1.000.000,00</b>
<b>Toplam Kaynak İhtiyacı</b>		<b>1.000.000,00</b>

## FAALİYET MALİYETLERİ TABLOSU

<b>İdare Adı</b>	<b>BURSA NİLÜFER BELEDİYESİ</b>
<b>Performans Hedefi</b>	<b>1.8.5 Belediye genelindeki araç ve makinalar ile ilgili hizmetlerin sağlanması.</b>
<b>Faaliyet Adı</b>	<b>3.Belediye Genelindeki Araç Ve Makinaların Sigorta Giderlerinin Karşlanması</b>
<b>Sorumlu Harcama Birimi veya Birimleri</b>	<b>Ulaşım Hizmetleri Müdürlüğü</b>
<i>Açıklamalar</i>	

Ekonomik Kod		2013
03	Mal ve Hizmet Alım Giderleri	100.000,00
<b>Toplam Bütçe Kaynak İhtiyacı</b>		<b>100.000,00</b>
<b>Toplam Kaynak İhtiyacı</b>		<b>100.000,00</b>

## FAALİYET MALİYETLERİ TABLOSU

<b>İdare Adı</b>	<b>BURSA NİLÜFER BELEDİYESİ</b>
<b>Performans Hedefi</b>	<b>1.8.5 Belediye genelindeki araç ve makinalar ile ilgili hizmetlerin sağlanması.</b>
<b>Faaliyet Adı</b>	<b>4.Belediye Genelindeki Araç Ve Makinaların Kiralama Hizmet Giderlerinin Sağlanması</b>
<b>Sorumlu Harcama Birimi veya Birimleri</b>	<b>Ulaşım Hizmetleri Müdürlüğü</b>
<i>Açıklamalar</i>	

Ekonomik Kod		2013
03	Mal ve Hizmet Alım Giderleri	4.400.000,00
<b>Toplam Bütçe Kaynak İhtiyacı</b>		<b>4.400.000,00</b>
<b>Toplam Kaynak İhtiyacı</b>		<b>4.400.000,00</b>

## PERFORMANS HEDEFİ TABLOSU

<b>İdare Adı</b>	BURSA NİLÜFER BELEDİYESİ
------------------	--------------------------

<b>Amaç</b>	1.Kurum çalışanlarının, kaynakların ve süreçlerin iyi bir liderlikle yönlendirilerek daha yüksek paydaş memnuniyetine ve daha başarılı kurumsal performansa ulaşmak
<b>Hedef</b>	1.9 Bütçe gerçekleştirme oranını artırmak.

<b>Performans Hedefi</b>	1.9.1.İyi bir planlama ve bütçe yönetimi ile yüksek bütçe gerçekleştirme oranının sağlanması
Açıklamalar	

Performans Göstergeleri		2011	2012	2013
1	Bütçe gerçekleştirme oranı	85%	90%	95%
Açıklama				

Faaliyetler		Kaynak İhtiyacı (2013) (TL)		
		Bütçe	Bütçe Dışı	Toplam
1	Harcama birimlerinin, bütçe tekliflerini stratejik plan ve performans programına uygun şekilde hazırlamaları ve yıl içinde düzenli olarak takip etmelerinin sağlanması	0,00		0,00
<b>Genel Toplam</b>		<b>0,00</b>	<b>0,00</b>	<b>0,00</b>

## PERFORMANS HEDEFİ TABLOSU

<b>İdare Adı</b>	BURSA NİLÜFER BELEDİYESİ
------------------	--------------------------

<b>Amaç</b>	1.Kurum çalışanlarının, kaynakların ve süreçlerin iyi bir liderlikle yönlendirilerek daha yüksek paydaş memnuniyetine ve daha başarılı kurumsal performansa ulaşmak
<b>Hedef</b>	1.10 Kurum politika ve stratejileri doğrultusunda gelişen teknolojiler takip edilerek bilişim sisteminin sürdürülebilirliği, yaygınlaşması ve güvenliği sağlanacaktır.

<b>Performans Hedefi</b>	1.10.1Gelişen teknolojilere göre uygulamaların yenilenerek tüm sistemin süreklili, güvenli ve daha hızlı erişim imkanı sağlamak.
Açıklamalar	

Performans Göstergeleri		2011	2012	2013
1	Web Sitesinin Aktif Olma Oranı	98%	99%	99%
Açıklama				
2	Exchange aktif olma Oranı	97%	97%	98%
Açıklama				
3	Arazı Giderme süresi	12 saat	12 saat	12 saat
Açıklama				

Faaliyetler		Kaynak İhtiyacı (2013) (TL)		
		Bütçe	Bütçe Dışı	Toplam
1	Mevcut Bilgi Politikasının sürdürülebilirliğinin sağlanması	493.000,00		<b>493.000,00</b>
2	Hizmetlerin etkinliklerin ve E-belediye faaliyetlerinin bilinirliğini yeni teknolojik araçlarla uygulama yöntemlerini geliştirmek	1.365.000,00		<b>1.365.000,00</b>
3	e-paylaşım platformunun oluşturulması	1.120.000,00		<b>1.120.000,00</b>
4	Bilgi Güvenliği Yönetim Sistemin oluşturulması	310.000,00		<b>310.000,00</b>
<b>Genel Toplam</b>		<b>3.288.000,00</b>	<b>0,00</b>	<b>3.288.000,00</b>



## FAALİYET MALİYETLERİ TABLOSU

<b>İdare Adı</b>	<b>BURSA NİLÜFER BELEDİYESİ</b>
<b>Performans Hedefi</b>	<b>1.10.1Gelişen teknolojilere göre uygulamaların yenilenecek tüm sistemin süreklili, güvenli ve daha hızlı erişim imkanı sağlamak.</b>
<b>Faaliyet Adı</b>	<b>1.Mevcut Bilgi Politikasının sürdürülebilirliğinin sağlanması</b>
<b>Sorumlu Harcama Birimi veya Birimleri</b>	<b>Bilgi İşlem Müdürlüğü</b>
<i>Açıklamalar</i>	

Ekonomik Kod		2013
03	Mal ve Hizmet Alım Giderleri	155.500,00
06	Sermaye Giderleri	337.500,00
<b>Toplam Bütçe Kaynak İhtiyacı</b>		<b>493.000,00</b>
<b>Toplam Kaynak İhtiyacı</b>		<b>493.000,00</b>

## FAALİYET MALİYETLERİ TABLOSU

<b>İdare Adı</b>	<b>BURSA NİLÜFER BELEDİYESİ</b>
<b>Performans Hedefi</b>	<b>1.10.1Gelişen teknolojilere göre uygulamaların yenilenecek tüm sistemin süreklili, güvenli ve daha hızlı erişim imkanı sağlamak.</b>
<b>Faaliyet Adı</b>	<b>2.Hizmetlerin etkinliklerin ve E-belediye faaliyetlerinin bilinirliğini yeni teknolojik araçlarla uygulama yöntemlerini geliştirmek</b>
<b>Sorumlu Harcama Birimi veya Birimleri</b>	<b>Bilgi İşlem Müdürlüğü</b>
<i>Açıklamalar</i>	

Ekonomik Kod		2013
03	Mal ve Hizmet Alım Giderleri	155.000,00
06	Sermaye Giderleri	1.210.000,00
<b>Toplam Bütçe Kaynak İhtiyacı</b>		<b>1.365.000,00</b>
<b>Toplam Kaynak İhtiyacı</b>		<b>1.365.000,00</b>

## FAALİYET MALİYETLERİ TABLOSU

<b>İdare Adı</b>	<b>BURSA NİLÜFER BELEDİYESİ</b>
<b>Performans Hedefi</b>	<b>1.10.1Gelişen teknolojilere göre uygulamaların yenilenerek tüm sistemin süreklili, güvenli ve daha hızlı erişim imkanı sağlamak.</b>
<b>Faaliyet Adı</b>	<b>3.e-paylaşım platformunun oluşturulması</b>
<b>Sorumlu Harcama Birimi veya Birimleri</b>	<b>Bilgi İşlem Müdürlüğü</b>
<i>Açıklamalar</i>	

Ekonomik Kod		2013
03	Mal ve Hizmet Alım Giderleri	55.000,00
06	Sermaye Giderleri	1.065.000,00
<b>Toplam Bütçe Kaynak İhtiyacı</b>		<b>1.120.000,00</b>
<b>Toplam Kaynak İhtiyacı</b>		<b>1.120.000,00</b>

## FAALİYET MALİYETLERİ TABLOSU

<b>İdare Adı</b>	<b>BURSA NİLÜFER BELEDİYESİ</b>
<b>Performans Hedefi</b>	<b>1.10.1Gelişen teknolojilere göre uygulamaların yenilenerek tüm sistemin süreklili, güvenli ve daha hızlı erişim imkanı sağlamak.</b>
<b>Faaliyet Adı</b>	<b>4.Bilgi Güvenliği Yönetim Sistemin oluşturulması</b>
<b>Sorumlu Harcama Birimi veya Birimleri</b>	<b>Bilgi İşlem Müdürlüğü</b>
<i>Açıklamalar</i>	

Ekonomik Kod		2013
03	Mal ve Hizmet Alım Giderleri	90.000,00
06	Sermaye Giderleri	220.000,00
<b>Toplam Bütçe Kaynak İhtiyacı</b>		<b>310.000,00</b>
<b>Toplam Kaynak İhtiyacı</b>		<b>310.000,00</b>

## PERFORMANS HEDEFİ TABLOSU

<b>İdare Adı</b>	BURSA NİLÜFER BELEDİYESİ
------------------	--------------------------

<b>Amaç</b>	2.Nilüferlilerin sağlıklı, kaliteli ve çağdaş yaşam standartlarında bir yaşam sürdürebileceği, yaşayanların haklarını ön plana alan belediyeçilik hizmetlerini sunmak
<b>Hedef</b>	2.1 Nilüfer'in geleceğe yönelik yaşanabilir, sağlıklı ve güvenli yaşamın tesis edildiği, planlı bir kent olmasını sağlamak.

<b>Performans Hedefi</b>	2.1.1 Gerekli bölgelerde imar planlarının, 18. madde uygulamalarının ve kamulaştırma işlemlerinin yapılması
Açıklamalar	

Performans Göstergeleri		2011	2012	2013
1	Kent planlaması ve estetiği konusunda memnuniyet (VMA)	71%	72%	74%
Açıklama				
2	Yeni imara açılan alanlarının uygulama imar planlarının tamamlanma oranı	40%	60%	60%
Açıklama				
3	18. Madde uygulamalarının tamamlanma oranı	90%	90%	90%
Açıklama				
4	Kamulaştırma işlemlerinin tamamlanma oranı	90%	100%	100%
Açıklama				

Faaliyetler	Kaynak İhtiyacı (2013) (TL)			
	Bütçe	Bütçe Dışı	Toplam	
1	Görükle Büyükşehirli da 18.Madde Uygulamasının yapılması	0,00		<b>0,00</b>
2	Jeolojik etüdler yapıldıktan sonra İrfaniye ve Gökçe'deki çalışma alanlarının 1/1000 Ölçekli Uygulama İmar Planının yapılması	250.000,00		<b>250.000,00</b>
3	Nilüfer ilçesi içerisinde yer alan muhtelif parsel ve binaların kamulaştırılması	5.933.000,00		<b>5.933.000,00</b>
4	Gümüštepe ve Demirci de 18.Madde Uygulamasının yapılması	0,00		<b>0,00</b>

5	Yaylacık gelişme alanlarının 18. Madde Uygulamasının yapılması	130.000,00		<b>130.000,00</b>
6	Doğanköy'deki gelişme alanlarının 18. madde uygulamasının yapılması.	300.000,00		<b>300.000,00</b>
7	Yolçatı'daki yerleşim alanlarının alanlarının 18. madde uygulamasının yapılması.	120.000,00		<b>120.000,00</b>
8	Jeolojik Etüdler yapıldıktan sonra 1/5000 Ölçekli Nazım İmar Planı kararları doğrultusunda Kayapa Toplu Konut Bölgesi ve Görükle Mera mevki Uygulama İmar Planlarının yapılması	100.000,00		<b>100.000,00</b>
9	Kayapa Toplu Konut Bölgesi ve Görükle Mera mevki 18. Madde Uygulamasının yapılması	600.000,00		<b>600.000,00</b>
<b>Genel Toplam</b>		<b>7.433.000,00</b>	<b>0,00</b>	<b>7.433.000,00</b>

### FAALİYET MALİYETLERİ TABLOSU

<b>İdare Adı</b>	<b>BURSA NİLÜFER BELEDİYESİ</b>
<b>Performans Hedefi</b>	<b>2.1.1 Gerekli bölgelerde imar planlarının, 18. madde uygulamalarının ve kamulaştırma işlemlerinin yapılması</b>
<b>Faaliyet Adı</b>	<b>2. Jeolojik etüdler yapıldıktan sonra İrfaniye ve Gökçe'deki çalışma alanlarının 1/1000 Ölçekli Uygulama İmar Planının yapılması</b>
<b>Sorumlu Harcama Birimi veya Birimleri</b>	<b>Plan ve Proje Müdürlüğü</b>
<i>Açıklamalar</i>	

<b>Ekonomik Kod</b>		<b>2013</b>
06	Sermaye Giderleri	250.000,00
<b>Toplam Bütçe Kaynak İhtiyacı</b>		<b>250.000,00</b>
<b>Toplam Kaynak İhtiyacı</b>		<b>250.000,00</b>

## FAALİYET MALİYETLERİ TABLOSU

<b>İdare Adı</b>	<b>BURSA NİLÜFER BELEDİYESİ</b>
<b>Performans Hedefi</b>	<b>2.1.1 Gerekli bölgelerde imar planlarının, 18. madde uygulamalarının ve kamulaştırma işlemlerinin yapılması</b>
<b>Faaliyet Adı</b>	<b>3.Nilüfer İlçesi içerisinde yer alan muhtelif parsel ve binaların kamulaştırılması</b>
<b>Sorumlu Harcama Birimi veya Birimleri</b>	<b>Plan ve Proje Müdürlüğü</b>
<i>Açıklamalar</i>	

<b>Ekonomik Kod</b>		<b>2013</b>
06	Sermaye Giderleri	5.933.000,00
<b>Toplam Bütçe Kaynak İhtiyacı</b>		<b>5.933.000,00</b>
<b>Toplam Kaynak İhtiyacı</b>		<b>5.933.000,00</b>

## FAALİYET MALİYETLERİ TABLOSU

<b>İdare Adı</b>	<b>BURSA NİLÜFER BELEDİYESİ</b>
<b>Performans Hedefi</b>	<b>2.1.1 Gerekli bölgelerde imar planlarının, 18. madde uygulamalarının ve kamulaştırma işlemlerinin yapılması</b>
<b>Faaliyet Adı</b>	<b>5.Yaylacık gelişme alanlarının 18. Madde Uygulamasının yapılması</b>
<b>Sorumlu Harcama Birimi veya Birimleri</b>	<b>Plan ve Proje Müdürlüğü</b>
<i>Açıklamalar</i>	

<b>Ekonomik Kod</b>		<b>2013</b>
06	Sermaye Giderleri	130.000,00
<b>Toplam Bütçe Kaynak İhtiyacı</b>		<b>130.000,00</b>
<b>Toplam Kaynak İhtiyacı</b>		<b>130.000,00</b>

## FAALİYET MALİYETLERİ TABLOSU

<b>İdare Adı</b>	<b>BURSA NİLÜFER BELEDİYESİ</b>
<b>Performans Hedefi</b>	<b>2.1.1 Gerekli bölgelerde imar planlarının, 18. madde uygulamalarının ve kamulaştırma işlemlerinin yapılması</b>
<b>Faaliyet Adı</b>	<b>6. Doğanköy'deki gelişme alanlarının 18. madde uygulamasının yapılması.</b>
<b>Sorumlu Harcama Birimi veya Birimleri</b>	<b>Plan ve Proje Müdürlüğü</b>
<i>Açıklamalar</i>	

<b>Ekonomik Kod</b>		<b>2013</b>
06	Sermaye Giderleri	300.000,00
<b>Toplam Bütçe Kaynak İhtiyacı</b>		<b>300.000,00</b>
<b>Toplam Kaynak İhtiyacı</b>		<b>300.000,00</b>

## FAALİYET MALİYETLERİ TABLOSU

<b>İdare Adı</b>	<b>BURSA NİLÜFER BELEDİYESİ</b>
<b>Performans Hedefi</b>	<b>2.1.1 Gerekli bölgelerde imar planlarının, 18. madde uygulamalarının ve kamulaştırma işlemlerinin yapılması</b>
<b>Faaliyet Adı</b>	<b>7.Yolçatı'daki yerleşim alanlarının alanlarının 18. madde uygulamasının yapılması.</b>
<b>Sorumlu Harcama Birimi veya Birimleri</b>	<b>Plan ve Proje Müdürlüğü</b>
<i>Açıklamalar</i>	

<b>Ekonomik Kod</b>		<b>2013</b>
06	Sermaye Giderleri	120.000,00
<b>Toplam Bütçe Kaynak İhtiyacı</b>		<b>120.000,00</b>
<b>Toplam Kaynak İhtiyacı</b>		<b>120.000,00</b>

## FAALİYET MALİYETLERİ TABLOSU

<b>İdare Adı</b>	<b>BURSA NİLÜFER BELEDİYESİ</b>
<b>Performans Hedefi</b>	<b>2.1.1 Gerekli bölgelerde imar planlarının, 18. madde uygulamalarının ve kamulaştırma işlemlerinin yapılması</b>
<b>Faaliyet Adı</b>	<b>12. Jeolojik Etüdler yapıldıktan sonra 1/5000 Ölçekli Nazım İmar Planı kararları doğrultusunda Kayapa Toplu Konut Bölgesi ve Görükle Mera mevkii Uygulama İmar Planlarının yapılması</b>
<b>Sorumlu Harcama Birimi veya Birimleri</b>	<b>Plan ve Proje Müdürlüğü</b>
<i>Açıklamalar</i>	

<b>Ekonomik Kod</b>		<b>2013</b>
06	Sermaye Giderleri	100.000,00
<b>Toplam Bütçe Kaynak İhtiyacı</b>		<b>100.000,00</b>
<b>Toplam Kaynak İhtiyacı</b>		<b>100.000,00</b>

## FAALİYET MALİYETLERİ TABLOSU

<b>İdare Adı</b>	<b>BURSA NİLÜFER BELEDİYESİ</b>
<b>Performans Hedefi</b>	<b>2.1.1 Gerekli bölgelerde imar planlarının, 18. madde uygulamalarının ve kamulaştırma işlemlerinin yapılması</b>
<b>Faaliyet Adı</b>	<b>9. Kayapa Toplu Konut Bölgesi ve Görükle Mera mevkii 18. Madde Uygulamasının yapılması</b>
<b>Sorumlu Harcama Birimi veya Birimleri</b>	<b>Plan ve Proje Müdürlüğü</b>
<i>Açıklamalar</i>	

<b>Ekonomik Kod</b>		<b>2013</b>
06	Sermaye Giderleri	600.000,00
<b>Toplam Bütçe Kaynak İhtiyacı</b>		<b>600.000,00</b>
<b>Toplam Kaynak İhtiyacı</b>		<b>600.000,00</b>

**PERFORMANS HEDEFİ TABLOSU**

<b>İdare Adı</b>	BURSA NİLÜFER BELEDİYESİ
<b>Amaç</b>	2.Nilüferlilerin sağlıklı, kaliteli ve çağdaş yaşam standartlarında bir yaşam sürdürebileceği, yaşayanların haklarını ön plana alan belediyecilik hizmetlerini sunmak
<b>Hedef</b>	2.1 Nilüfer'in geleceğe yönelik yaşanabilir, sağlıklı ve güvenli yaşamın tesis edildiği, planlı bir kent olmasını sağlamak.

<b>Performans Hedefi</b>	2.1.2 Planlanan alanların bulvar, meydan, cadde ve sokak isimlerinin ve kapı numaralarının numarataj yönetmeliği doğrultusunda verilmesinin sağlanması			
--------------------------	--	--	--	--

Açıklamalar

<b>Performans Göstergeleri</b>		<b>2011</b>	<b>2012</b>	<b>2013</b>
1	Yerleşim alanlarında kapı numaralarının verilme oranı	100%	100%	100%

Açıklama

2	Kapı numaraları tabelalarının yapılma oranı	90%	90%	90%
---	---	-----	-----	-----

Açıklama

3	Sosyal donatı alanlarında yapılacak olan bilgilendirme tabelaları hazırlıklarının tamamlanması ve tabelaların yapılması		100%	100%
---	---	--	------	------

Açıklama

4	Belediye mülklerinde kiracı tanıtım tabelaları yaptırılması oranı		100%	100%
---	---	--	------	------

Açıklama

5	Cadde, sokak tabelalarının taleplerin karşılanma oranı		95%	95%
---	--	--	-----	-----

Açıklama

<b>Faaliyetler</b>		<b>Kaynak İhtiyacı (2013) (TL)</b>		
		<b>Bütçe</b>	<b>Bütçe Dışı</b>	<b>Toplam</b>
1	Yerleşim alanlarında kapı numaralarının belirlenmesi	0,00		<b>0,00</b>
2	Yerleşim alanlarında belirlenen kapı numaraları tabelalarının yapılması ve montajı	30.000,00		<b>30.000,00</b>
3	Mevcut planlarda belirlenmiş sosyal donatı alanlarını korumak amacıyla bilgilendirme tabelaları yaparak halkın bilinçlendirilmesinin sağlanması	150.000,00		<b>150.000,00</b>
4	Nilüfer İlçe genelinde Belediyemize ait mülklerde kiracı tanıtım tabelalarının yapılması	0,00		<b>0,00</b>
5	Cadde ve sokak tabelalarının yapılması ve montajı	600.000,00		<b>600.000,00</b>
<b>Genel Toplam</b>		<b>780.000,00</b>	<b>0,00</b>	<b>780.000,00</b>



### FAALİYET MALİYETLERİ TABLOSU

<b>İdare Adı</b>	<b>BURSA NİLÜFER BELEDİYESİ</b>
<b>Performans Hedefi</b>	<b>2.1.2 Planlanan alanların bulvar, meydan, cadde ve sokak isimlerinin ve kapı numaralarının numarataj yönetmeliği doğrultusunda verilmesinin sağlanması</b>
<b>Faaliyet Adı</b>	<b>2. Yerleşim alanlarında belirlenen kapı numaraları tabelalarının yapılması ve montajı</b>
<b>Sorumlu Harcama Birimi veya Birimleri</b>	<b>İmar ve Şehircilik Müdürlüğü</b>
<i>Açıklamalar</i>	

Ekonomik Kod		2013
06	Sermaye Giderleri	30.000,00
<b>Toplam Bütçe Kaynak İhtiyacı</b>		<b>30.000,00</b>
<b>Toplam Kaynak İhtiyacı</b>		<b>30.000,00</b>

### FAALİYET MALİYETLERİ TABLOSU

<b>İdare Adı</b>	<b>BURSA NİLÜFER BELEDİYESİ</b>
<b>Performans Hedefi</b>	<b>2.1.2 Planlanan alanların bulvar, meydan, cadde ve sokak isimlerinin ve kapı numaralarının numarataj yönetmeliği doğrultusunda verilmesinin sağlanması</b>
<b>Faaliyet Adı</b>	<b>3. Mevcut planlarda belirlenmiş sosyal donatı alanlarını korumak amacıyla bilgilendirme tabelaları yaparak halkın bilinçlendirilmesinin sağlanması</b>
<b>Sorumlu Harcama Birimi veya Birimleri</b>	<b>İmar ve Şehircilik Müdürlüğü</b>
<i>Açıklamalar</i>	

Ekonomik Kod		2013
06	Sermaye Giderleri	150.000,00
<b>Toplam Bütçe Kaynak İhtiyacı</b>		<b>150.000,00</b>
<b>Toplam Kaynak İhtiyacı</b>		<b>150.000,00</b>

## FAALİYET MALİYETLERİ TABLOSU

<b>İdare Adı</b>	<b>BURSA NİLÜFER BELEDİYESİ</b>
<b>Performans Hedefi</b>	<b>2.1.2 Planlanan alanların bulvar, meydan, cadde ve sokak isimlerinin ve kapı numaralarının numarataj yönetmeliği doğrultusunda verilmesinin sağlanması</b>
<b>Faaliyet Adı</b>	<b>5. Cadde ve sokak tabelalarının yapılması ve montajı</b>
<b>Sorumlu Harcama Birimi veya Birimleri</b>	<b>Ulaşım Hizmetleri Müdürlüğü</b>
<i>Açıklamalar</i>	

<b>Ekonomik Kod</b>		<b>2013</b>
06	Sermaye Giderleri	600.000,00
<b>Toplam Bütçe Kaynak İhtiyacı</b>		<b>600.000,00</b>
<b>Toplam Kaynak İhtiyacı</b>		<b>600.000,00</b>

## PERFORMANS HEDEFİ TABLOSU

<b>İdare Adı</b>	BURSA NİLÜFER BELEDİYESİ
------------------	--------------------------

<b>Amaç</b>	2.Nilüferlilerin sağlıklı, kaliteli ve çağdaş yaşam standartlarında bir yaşam sürdürebileceği, yaşayanların haklarını ön plana alan belediyeçilik hizmetlerini sunmak
<b>Hedef</b>	2.1 Nilüfer'in geleceğe yönelik yaşanabilir, sağlıklı ve güvenli yaşamın tesis edildiği, planlı bir kent olmasını sağlamak.

<b>Performans Hedefi</b>	2.1.3 Nilüfer'i geleceğe taşıyacak çağdaş ve sürdürülebilir projelerin gerçekleştirilmesi
Açıklamalar	

<b>Performans Göstergeleri</b>		<b>2011</b>	<b>2012</b>	<b>2013</b>
1				
Açıklama				

<b>Faaliyetler</b>		<b>Kaynak İhtiyacı (2013) (TL)</b>		
		<b>Bütçe</b>	<b>Bütçe Dışı</b>	<b>Toplam</b>
1	Projelerin elde edilmesi.	900.000,00		<b>900.000,00</b>
<b>Genel Toplam</b>		<b>900.000,00</b>	<b>0,00</b>	<b>900.000,00</b>

## FAALİYET MALİYETLERİ TABLOSU

<b>İdare Adı</b>	<b>BURSA NİLÜFER BELEDİYESİ</b>
<b>Performans Hedefi</b>	<b>2.1.3 Nilüfer'i geleceğe taşıyacak çağdaş ve sürdürülebilir projelerin gerçekleştirilmesi</b>
<b>Faaliyet Adı</b>	<b>1. Projelerin elde edilmesi.</b>
<b>Sorumlu Harcama Birimi veya Birimleri</b>	<b>Fen İşleri Müdürlüğü</b>
<i>Açıklamalar</i>	

<b>Ekonomik Kod</b>		<b>2013</b>
06	Sermaye Giderleri	900.000,00
<b>Toplam Bütçe Kaynak İhtiyacı</b>		<b>900.000,00</b>
<b>Toplam Kaynak İhtiyacı</b>		<b>900.000,00</b>

## PERFORMANS HEDEFİ TABLOSU

<b>İdare Adı</b>	BURSA NİLÜFER BELEDİYESİ
------------------	--------------------------

<b>Amaç</b>	2.Nilüferlilerin sağlıklı, kaliteli ve çağdaş yaşam standartlarında bir yaşam sürdürebileceği, yaşayanların haklarını ön plana alan belediyeçilik hizmetlerini sunmak
<b>Hedef</b>	2.1 Nilüfer'in geleceğe yönelik yaşanabilir, sağlıklı ve güvenli yaşamın tesis edildiği, planlı bir kent olmasını sağlamak.

<b>Performans Hedefi</b>	2.1.7 Kentsel Meydanların oluşturulması ve düzenlenmesi
Açıklamalar	

Performans Göstergeleri		2011	2012	2013
1	Planlanan imalatın tamamlanması			33,33%
Açıklama : Odunluk Meydan Düzenlemesi				
2	Planlanan imalatın tamamlanması			0%
Açıklama : Demrici Mah. Meydan Düzenlemesi				

Faaliyetler		Kaynak İhtiyacı (2013) (TL)		
		Bütçe	Bütçe Dışı	Toplam
1	Odunluk Meydan Düzenlemesi	100.000,00		100.000,00
2	Demrici Mah. Meydan Düzenlemesi	1.000,00		1.000,00
<b>Genel Toplam</b>		<b>101.000,00</b>		<b>101.000,00</b>

## FAALİYET MALİYETLERİ TABLOSU

<b>İdare Adı</b>	<b>BURSA NİLÜFER BELEDİYESİ</b>
<b>Performans Hedefi</b>	<b>2.1.7 Kentsel Meydanların oluşturulması ve düzenlenmesi</b>
<b>Faaliyet Adı</b>	<b>1. Odunluk Meydan Düzenlemesi</b>
<b>Sorumlu Harcama Birimi veya Birimleri</b>	<b>Fen İşleri Müdürlüğü</b>
<i>Açıklamalar</i>	

<b>Ekonomik Kod</b>		<b>2013</b>
06	Sermaye Giderleri	100.000,00
<b>Toplam Bütçe Kaynak İhtiyacı</b>		<b>100.000,00</b>
<b>Toplam Kaynak İhtiyacı</b>		<b>100.000,00</b>

## FAALİYET MALİYETLERİ TABLOSU

<b>İdare Adı</b>	<b>BURSA NİLÜFER BELEDİYESİ</b>
<b>Performans Hedefi</b>	<b>2.1.7 Kentsel Meydanların oluşturulması ve düzenlenmesi</b>
<b>Faaliyet Adı</b>	<b>2. Demiri Mah. Meydan Düzenlemesi</b>
<b>Sorumlu Harcama Birimi veya Birimleri</b>	<b>Fen İşleri Müdürlüğü</b>
<i>Açıklamalar</i>	

<b>Ekonomik Kod</b>		<b>2013</b>
06	Sermaye Giderleri	1.000,00
<b>Toplam Bütçe Kaynak İhtiyacı</b>		<b>1.000,00</b>
<b>Toplam Kaynak İhtiyacı</b>		<b>1.000,00</b>

## PERFORMANS HEDEFİ TABLOSU

<b>İdare Adı</b>	BURSA NİLÜFER BELEDİYESİ
------------------	--------------------------

<b>Amaç</b>	2.Nilüferlilerin sağlıklı, kaliteli ve çağdaş yaşam standartlarında bir yaşam sürdürebileceği, yaşayanların haklarını ön plana alan belediyeçilik hizmetlerini sunmak
<b>Hedef</b>	2.1 Nilüfer'in geleceğe yönelik yaşanabilir, sağlıklı ve güvenli yaşamın tesis edildiği, planlı bir kent olmasını sağlamak.

<b>Performans Hedefi</b>	2.1.8 Taksi durakları yapılması
Açıklamalar	

Performans Göstergeleri		2011	2012	2013
1	Planlanan imalatın tamamlanması		5 adet	4 adet
Açıklama : Taksi durakları yapılması				

Faaliyetler		Kaynak İhtiyacı (2013) (TL)		
		Bütçe	Bütçe Dışı	Toplam
1	Muhtelif alanlarda taksi durakları yapılması	400.000,00		400.000,00
<b>Genel Toplam</b>		<b>400.000,00</b>	<b>0,00</b>	<b>400.000,00</b>

## FAALİYET MALİYETLERİ TABLOSU

<b>İdare Adı</b>	<b>BURSA NİLÜFER BELEDİYESİ</b>
<b>Performans Hedefi</b>	<b>2.1.8 Taksi durakları yapılması</b>
<b>Faaliyet Adı</b>	<b>1. Taksi durakları yapılması</b>
<b>Sorumlu Harcama Birimi veya Birimleri</b>	<b>Fen İşleri Müdürlüğü</b>
<i>Açıklamalar</i>	

<b>Ekonomik Kod</b>		<b>2013</b>
06	Sermaye Giderleri	400.000,00
<b>Toplam Bütçe Kaynak İhtiyacı</b>		<b>400.000,00</b>
<b>Toplam Kaynak İhtiyacı</b>		<b>400.000,00</b>



## PERFORMANS HEDEFİ TABLOSU

<b>İdare Adı</b>	BURSA NİLÜFER BELEDİYESİ
------------------	--------------------------

<b>Amaç</b>	2.Nilüferlilerin sağlıklı, kaliteli ve çağdaş yaşam standartlarında bir yaşam sürdürebileceği, yaşayanların haklarını ön plana alan belediyeçilik hizmetlerini sunmak
<b>Hedef</b>	2.1 Nilüfer'in geleceğe yönelik yaşanabilir, sağlıklı ve güvenli yaşamın tesis edildiği, planlı bir kent olmasını sağlamak.

<b>Performans Hedefi</b>	2.1.9 Pazar yerleri yapılması
Açıklamalar	

Performans Göstergeleri		2011	2012	2013
1	Projenin gerçekleştirme oranı			67%
Akçalar Yeni Pazar Yeri Yapımı				
2	Projenin gerçekleştirme oranı			0%
Görükle Kurtuluş Mah. Semt pazarının Üzerinin Kapanması				
3	Projenin gerçekleştirme oranı		70%	100%
Ataevler Çarşısı Projesi				
4	Projenin gerçekleştirme oranı (projelerin elde edilmesi)		0%	30%
Ataevler Pazaryeri Projesi				
5	Projenin gerçekleştirme oranı		70%	100%
Görükle Dumlupınar Mah. Pazaryeri yapılması				
6	Projenin gerçekleştirme oranı			0%
Ahmet Yesevi Mah. Pazar alanının üzerinin kapatılması				
7	Projenin gerçekleştirme oranı			0%
Altınşehir Mah. Pazar alanının üzerinin kapatılması				
8	Projenin gerçekleştirme oranı			2,17%
Fethiye Mah. Pazar yeri yapılması (Esentepe Girişine)				
9	Projenin gerçekleştirme oranı			0%
Kültür Mah. Pazar alanının üzerinin kapatılması.				
10	Projenin gerçekleştirme oranı			0%

Ertuğrul Mah. Pazaryeri yapılması				
11	Projenin gerçekleşme oranı		100%	100%
İhsaniye Kapalı Pazar alanı ve Otoparkı				

Faaliyetler		Kaynak İhtiyacı (2013) (TL)		
		Bütçe	Bütçe Dışı	Toplam
1	Akçalar Yeni Pazar Yeri Yapımı	100.000,00		<b>100.000,00</b>
2	Görükle Kurtuluş Mah. Semt pazarının Üzerinin Kapanması	1.000,00		<b>1.000,00</b>
3	Ataevler Çarşı Projesi	Yap-işlet-Devret		<b>0,00</b>
4	Ataevler Pazaryeri Projesi	Ortak İşbirliği		<b>0,00</b>
5	Görükle Dumlupınar Mah. Pazaryeri yapılması	Yap-işlet-Devret		<b>0,00</b>
6	Ahmet Yesevi Mah. Pazar alanının üzerinin kapatılması	0,00		<b>0,00</b>
7	Altınşehir Mah. Pazar alanının üzerinin kapatılması	0,00		<b>0,00</b>
8	Fethiye Mah. Pazar yeri yapılması (Esentepe Girişine)	10.000,00		<b>10.000,00</b>
9	Kültür Mah. Pazar alanının üzerinin kapatılması.	1.000,00		<b>1.000,00</b>
10	Ertuğrul Mah. Pazaryeri yapılması	1.000,00		<b>1.000,00</b>
11	İhsaniye Kapalı Pazar alanı ve Otoparkı	Yap-işlet-Devret		<b>0,00</b>
<b>Genel Toplam</b>		<b>113.000,00</b>	<b>0,00</b>	<b>113.000,00</b>

## FAALİYET MALİYETLERİ TABLOSU

<b>İdare Adı</b>	<b>BURSA NİLÜFER BELEDİYESİ</b>
<b>Performans Hedefi</b>	<b>2.1.9 Pazar yerleri yapılması</b>
<b>Faaliyet Adı</b>	<b>1. Akçalar Yeni Pazar Yeri Yapımı</b>
<b>Sorumlu Harcama Birimi veya Birimleri</b>	<b>Fen İşleri Müdürlüğü</b>
<i>Açıklamalar</i>	

Ekonomik Kod		2013
06	Sermaye Giderleri	100.000,00
<b>Toplam Bütçe Kaynak İhtiyacı</b>		<b>100.000,00</b>
<b>Toplam Kaynak İhtiyacı</b>		<b>100.000,00</b>

## FAALİYET MALİYETLERİ TABLOSU

<b>İdare Adı</b>	<b>BURSA NİLÜFER BELEDİYESİ</b>
<b>Performans Hedefi</b>	<b>2.1.9 Pazar yerleri yapılması</b>
<b>Faaliyet Adı</b>	<b>2. Görükle Kurtuluş Mah. Semt pazarının Üzerinin Kapanması</b>
<b>Sorumlu Harcama Birimi veya Birimleri</b>	<b>Fen İşleri Müdürlüğü</b>
<i>Açıklamalar</i>	

Ekonomik Kod		2013
06	Sermaye Giderleri	1.000,00
<b>Toplam Bütçe Kaynak İhtiyacı</b>		<b>1.000,00</b>
<b>Toplam Kaynak İhtiyacı</b>		<b>1.000,00</b>

## FAALİYET MALİYETLERİ TABLOSU

<b>İdare Adı</b>	<b>BURSA NİLÜFER BELEDİYESİ</b>
<b>Performans Hedefi</b>	<b>2.1.9 Pazar yerleri yapılması</b>
<b>Faaliyet Adı</b>	<b>8. Fethiye Mah. Pazar yeri yapılması (Esentepe Girişine)</b>
<b>Sorumlu Harcama Birimi veya Birimleri</b>	<b>Fen İşleri Müdürlüğü</b>
<i>Açıklamalar</i>	

Ekonomik Kod		2013
06	Sermaye Giderleri	10.000,00
<b>Toplam Bütçe Kaynak İhtiyacı</b>		<b>10.000,00</b>
<b>Toplam Kaynak İhtiyacı</b>		<b>10.000,00</b>

## FAALİYET MALİYETLERİ TABLOSU

<b>İdare Adı</b>	<b>BURSA NİLÜFER BELEDİYESİ</b>
<b>Performans Hedefi</b>	<b>2.1.9 Pazar yerleri yapılması</b>
<b>Faaliyet Adı</b>	<b>9.Kültür Mah. Pazar alanının üzerinin kapatılması.</b>
<b>Sorumlu Harcama Birimi veya Birimleri</b>	<b>Fen İşleri Müdürlüğü</b>
<i>Açıklamalar</i>	

Ekonomik Kod		2013
06	Sermaye Giderleri	1.000,00
<b>Toplam Bütçe Kaynak İhtiyacı</b>		<b>1.000,00</b>
<b>Toplam Kaynak İhtiyacı</b>		<b>1.000,00</b>

## FAALİYET MALİYETLERİ TABLOSU

<b>İdare Adı</b>	<b>BURSA NİLÜFER BELEDİYESİ</b>
<b>Performans Hedefi</b>	<b>2.1.9 Pazar yerleri yapılması</b>
<b>Faaliyet Adı</b>	<b>10. Ertuğrul Mah. Pazaryeri yapılması</b>
<b>Sorumlu Harcama Birimi veya Birimleri</b>	<b>Fen İşleri Müdürlüğü</b>
<i>Açıklamalar</i>	

<b>Ekonomik Kod</b>		<b>2013</b>
06	Sermaye Giderleri	1.000,00
<b>Toplam Bütçe Kaynak İhtiyacı</b>		<b>1.000,00</b>
<b>Toplam Kaynak İhtiyacı</b>		<b>1.000,00</b>

## PERFORMANS HEDEFİ TABLOSU

<b>İdare Adı</b>	BURSA NİLÜFER BELEDİYESİ
------------------	--------------------------

<b>Amaç</b>	2.Nilüferlilerin sağlıklı, kaliteli ve çağdaş yaşam standartlarında bir yaşam sürdürebileceği, yaşayanların haklarını ön plana alan belediyeçilik hizmetlerini sunmak
<b>Hedef</b>	2.1 Nilüfer'in geleceğe yönelik yaşanabilir, sağlıklı ve güvenli yaşamın tesis edildiği, planlı bir kent olmasını sağlamak.

<b>Performans Hedefi</b>	2.1.11 Nilüfer İlçesinde imar, planlama ve kent estetiği açısından ihtiyaçların karşılanması
Açıklamalar	

Performans Göstergeleri		2011	2012	2013
1				
Açıklama				

Faaliyetler		Kaynak İhtiyacı (2013) (TL)		
		Bütçe	Bütçe Dışı	Toplam
1	Hasanağa ve Kayapa bölgelerinde ucuz konut üretiminin sağlanması	0,00		0,00
<b>Genel Toplam</b>		<b>0,00</b>	<b>0,00</b>	<b>0,00</b>

## PERFORMANS HEDEFİ TABLOSU

<b>İdare Adı</b>	BURSA NİLÜFER BELEDİYESİ
------------------	--------------------------

<b>Amaç</b>	2.Nilüferlilerin sağlıklı, kaliteli ve çağdaş yaşam standartlarında bir yaşam sürdürebileceği, yaşayanların haklarını ön plana alan belediyeçilik hizmetlerini sunmak
<b>Hedef</b>	2.1 Nilüfer'in geleceğe yönelik yaşanabilir, sağlıklı ve güvenli yaşamın tesis edildiği, planlı bir kent olmasını sağlamak.

<b>Performans Hedefi</b>	2.1.13 Nilüfer'in geleceğe yönelik yaşanabilir ve sağlıklı bir kent olması yönünde Belediyemizce hazırlanan projelerin gerçekleştirilmesi
Açıklamalar	

Performans Göstergeleri		2011	2012	2013
1	Pojenin gerçekleşme oranı (altınşehir tic merkezi)	70%	80%	80%
Açıklama				
2	Pojenin gerçekleşme oranı (İhsaniye tic merkezi)		5%	20%
Açıklama				

Faaliyetler		Kaynak İhtiyacı (2013) (TL)		
		Bütçe	Bütçe Dışı	Toplam
1	Altınşehir Ticaret Merkezi	Yap-İşlet-Devret		0,00
2	İhsaniye Ticaret Merkezi	Yap-İşlet-Devret		0,00
<b>Genel Toplam</b>		<b>0,00</b>	<b>0,00</b>	<b>0,00</b>

## PERFORMANS HEDEFİ TABLOSU

<b>İdare Adı</b>	BURSA NİLÜFER BELEDİYESİ
------------------	--------------------------

<b>Amaç</b>	2.Nilüferlilerin sağlıklı, kaliteli ve çağdaş yaşam standartlarında bir yaşam sürdürebileceği, yaşayanların haklarını ön plana alan belediyeçilik hizmetlerini sunmak
<b>Hedef</b>	2.2 Nilüfer`in herhangi bir doğal afet, yangın vb. risklere karşı hazır olmasını sağlayacak önlemlerin alınmasını ve en az zararla atlatılmasını sağlamak amacıyla tüm kurum ve kuruluşlarla etkin bir koordinasyon ve işbirliği oluşturulacaktır.

<b>Performans Hedefi</b>	2.2.1 Nilüfer'in sağlıklı ve güvenli bir kent olması yönünde çalışma yapılması
Açıklamalar	

Performans Göstergeleri		2011	2012	2013
1	Nilüfer'deki mevcut binaların deprem analizlerinin yapılma ve sisteme kaydedilme oranı	100%	100%	100%
Açıklama				
2	Riskli yapılar ile ilgili gerekli tebligatların yapılma oranı	100%	100%	100%
Açıklama				

Faaliyetler		Kaynak İhtiyacı (2013) (TL)		
		Bütçe	Bütçe Dışı	Toplam
1	Nilüfer'de 1999 yılından önce yapılmış olan binaların deprem analizlerinin yaptırılması ve verilerin sisteme kaydedilmesi	50.000,00		<b>50.000,00</b>
2	Riski olarak belirlenen binalar için gerekli önlemlerin alınması yönünde apartman yöneticiliğine tebligatların yapılması	0,00		<b>0,00</b>
<b>Genel Toplam</b>		<b>50.000,00</b>	<b>0,00</b>	<b>50.000,00</b>



## FAALİYET MALİYETLERİ TABLOSU

<b>İdare Adı</b>	<b>BURSA NİLÜFER BELEDİYESİ</b>
<b>Performans Hedefi</b>	<b>2.2.1 Nilüfer'in sağlıklı ve güvenli bir kent olması yönünde çalışma yapılması</b>
<b>Faaliyet Adı</b>	<b>1.Nilüfer'de 1999 yılından önce yapılmış olan binaların deprem analizlerinin yaptırılması ve verilerin sisteme kaydedilmesi</b>
<b>Sorumlu Harcama Birimi veya Birimleri</b>	<b>İmar ve Şehircilik Müdürlüğü</b>
<b>Açıklamalar</b> <i>Nilüfer'de yer alan 1999 yılı öncesinde yapılmış yapıların İnşaat Mühendisleri Odası ile yapılan protokola bağlı olarak deprem analizlerinin yapılması, bunların sisteme aktarılması ve gerekli önlemlerin alınması yönünde bilgilendirme çalışmalarının yürütülmesini kapsamaktadır.</i>	

<b>Ekonomik Kod</b>		<b>2013</b>
03	Mal ve Hizmet Alım Giderleri	50.000,00
<b>Toplam Bütçe Kaynak İhtiyacı</b>		<b>50.000,00</b>
<b>Toplam Kaynak İhtiyacı</b>		<b>50.000,00</b>

## PERFORMANS HEDEFİ TABLOSU

<b>İdare Adı</b>	BURSA NİLÜFER BELEDİYESİ
------------------	--------------------------

<b>Amaç</b>	2.Nilüferlilerin sağlıklı, kaliteli ve çağdaş yaşam standartlarında bir yaşam sürdürebileceği, yaşayanların haklarını ön plana alan belediyeçilik hizmetlerini sunmak
<b>Hedef</b>	2.2 Nilüfer`in herhangi bir doğal afet, yangın vb. risklere karşı hazır olmasını sağlayacak önlemlerin alınmasını ve en az zararla atlatılmasını sağlamak amacıyla tüm kurum ve kuruluşlarla etkin bir koordinasyon ve işbirliği oluşturulacaktır.

<b>Performans Hedefi</b>	2.2.2 Afet riskine karşı gerekli önlemlerin alınması ve sistemlerin kurulmasının sağlanması
Açıklamalar	

Performans Göstergeleri		2011	2012	2013
1	ABB (Afet Bilgi Bankası) ve Kent Bilgi Sisteminin güncelleştirilme oranı	100%	100%	100%
Açıklama				
2	Deprem öncü işaretleri izleme istasyonları bakım onarımı			100%
Açıklama				
3	NAK Tatbikat sayısı	1 kez	1 kez	1 kez
Açıklama				

Faaliyetler		Kaynak İhtiyacı (2013) (TL)		
		Bütçe	Bütçe Dışı	Toplam
1	ABB (Afet Bilgi Bankası) ve Kent Bilgi Sisteminin güncelleştirilmesini sağlamak	2.000,00		<b>2.000,00</b>
2	ENABİS (Engelli Afet Bilgi Sistemi) oluşturulması	11.000,00		<b>11.000,00</b>
3	NAK (Nilüfer Arama-Kurtarma Ekibi) eğitilmesi ve tatbikat yapması	0,00		<b>0,00</b>
4	Deprem öncü işaretleri izleme istasyonları bakım onarımlarının yapılmasını sağlamak	70.000,00		<b>70.000,00</b>
5	Afet Konteynırlarının bakım onarımlarının yapılmasını sağlamak ve diğer mahallelerde yeni konteyner konulmasını sağlamak	105.000,00		<b>105.000,00</b>
<b>Genel Toplam</b>		<b>188.000,00</b>	<b>0,00</b>	<b>188.000,00</b>

## FAALİYET MALİYETLERİ TABLOSU

<b>İdare Adı</b>	<b>BURSA NİLÜFER BELEDİYESİ</b>
<b>Performans Hedefi</b>	<b>2.2.2 Afet riskine karşı gerekli önlemlerin alınması ve sistemlerin kurulmasının sağlanması</b>
<b>Faaliyet Adı</b>	<b>1.ABB (Afet Bilgi Bankası) ve Kent Bilgi Sisteminin güncelleştirilmesini sağlamak</b>
<b>Sorumlu Harcama Birimi veya Birimleri</b>	<b>Destek Hizmetleri Müdürlüğü</b>
<i>Açıklamalar</i>	

<b>Ekonomik Kod</b>		<b>2013</b>
03	Mal ve Hizmet Alım Giderleri	2.000,00
<b>Toplam Bütçe Kaynak İhtiyacı</b>		<b>2.000,00</b>
<b>Toplam Kaynak İhtiyacı</b>		<b>2.000,00</b>

## FAALİYET MALİYETLERİ TABLOSU

<b>İdare Adı</b>	<b>BURSA NİLÜFER BELEDİYESİ</b>
<b>Performans Hedefi</b>	<b>2.2.2 Afet riskine karşı gerekli önlemlerin alınması ve sistemlerin kurulmasının sağlanması</b>
<b>Faaliyet Adı</b>	<b>2. ENABİS (Engelli Afet Bilgi Sistemi) oluşturulması</b>
<b>Sorumlu Harcama Birimi veya Birimleri</b>	<b>Sosyal Yardım İşleri Müdürlüğü</b>
<i>Açıklamalar</i>	

<b>Ekonomik Kod</b>		<b>2013</b>
03	Mal ve Hizmet Alım Giderleri	11.000,00
<b>Toplam Bütçe Kaynak İhtiyacı</b>		<b>11.000,00</b>
<b>Toplam Kaynak İhtiyacı</b>		<b>11.000,00</b>

## FAALİYET MALİYETLERİ TABLOSU

<b>İdare Adı</b>	<b>BURSA NİLÜFER BELEDİYESİ</b>
<b>Performans Hedefi</b>	<b>2.2.2 Afet riskine karşı gerekli önlemlerin alınması ve sistemlerin kurulmasının sağlanması</b>
<b>Faaliyet Adı</b>	<b>4. Deprem öncü işaretleri izleme istasyonları bakım onarımlarının yapılmasını sağlamak</b>
<b>Sorumlu Harcama Birimi veya Birimleri</b>	<b>Fen İşleri Müdürlüğü</b>
<i>Açıklamalar</i>	

<b>Ekonomik Kod</b>		<b>2013</b>
06	Sermaye Giderleri	70.000,00
<b>Toplam Bütçe Kaynak İhtiyacı</b>		<b>70.000,00</b>
<b>Toplam Kaynak İhtiyacı</b>		<b>70.000,00</b>

## FAALİYET MALİYETLERİ TABLOSU

<b>İdare Adı</b>	<b>BURSA NİLÜFER BELEDİYESİ</b>
<b>Performans Hedefi</b>	<b>2.2.2 Afet riskine karşı gerekli önlemlerin alınması ve sistemlerin kurulmasının sağlanması</b>
<b>Faaliyet Adı</b>	<b>Afet Konteynırlarının bakım onarımlarının yapılmasını sağlamak ve diğer mahallelerde yeni konteyner konulmasını sağlamak</b>
<b>Sorumlu Harcama Birimi veya Birimleri</b>	<b>Destek Hizmetleri Müdürlüğü</b>
<i>Açıklamalar</i>	

<b>Ekonomik Kod</b>		<b>2013</b>
03	Mal ve Hizmet Alım Giderleri	105.000,00
<b>Toplam Bütçe Kaynak İhtiyacı</b>		<b>105.000,00</b>
<b>Toplam Kaynak İhtiyacı</b>		<b>105.000,00</b>

## PERFORMANS HEDEFİ TABLOSU

<b>İdare Adı</b>	BURSA NİLÜFER BELEDİYESİ
------------------	--------------------------

<b>Amaç</b>	2.Nilüferlilerin sağlıklı, kaliteli ve çağdaş yaşam standartlarında bir yaşam sürdürebileceği, yaşayanların haklarını ön plana alan belediyeçilik hizmetlerini sunmak
<b>Hedef</b>	2.3 Yaşanabilir, sağlıklı ve sürdürülebilir bir kentsel çevre için Nilüfer’de yaşayanları etkileyen çevre sorunları tespit edilerek, bu sorunlara müdahale yöntemlerinin geliştirilmesi, kirlilik kaynaklarının denetim altına alınması, çevreye ve insan sağlığına olumsuz etkilerinin giderilmesi sağlanacaktır.

<b>Performans Hedefi</b>	2.3.1 Çevre sorunları hakkında haklın bilinçlenmesini sağlayacak etkinliklerin yapılması.
<b>Açıklamalar</b>	

<b>Performans Göstergeleri</b>		<b>2011</b>	<b>2012</b>	<b>2013</b>
1	Geziye götürülen okul sayısı	24	14	25
<b>Açıklama</b>				
<b>Faaliyetler</b>		<b>Kaynak İhtiyacı (2013) (TL)</b>		
		<b>Bütçe</b>	<b>Bütçe Dışı</b>	<b>Toplam</b>
1	Öğrencilerin Hamitler Katı Atık Depolama Sahası ve Doburca İçme Suyu Arıtma Tesislerine götürülmesi	2.500,00		<b>2.500,00</b>

## FAALİYET MALİYETLERİ TABLOSU

<b>İdare Adı</b>	BURSA NİLÜFER BELEDİYESİ	
<b>Performans Hedefi</b>	2.3.1 Çevre sorunları hakkında haklın bilinçlenmesini sağlayacak etkinliklerin yapılması.	
<b>Faaliyet Adı</b>	1.Öğrencilerin Hamitler Katı Atık Depolama Sahası ve Doburca İçme Suyu Arıtma Tesislerine götürülmesi	
<b>Sorumlu Harcama Birimi veya Birimleri</b>	Sağlık İşleri Müdürlüğü	
<b>Açıklamalar</b>		

<b>Ekonomik Kod</b>		<b>2013</b>
03	Mal ve Hizmet Alım Giderleri	2.500,00
<b>Toplam Bütçe Kaynak İhtiyacı</b>		<b>2.500,00</b>
<b>Toplam Kaynak İhtiyacı</b>		<b>2.500,00</b>

## PERFORMANS HEDEFİ TABLOSU

<b>İdare Adı</b>	BURSA NİLÜFER BELEDİYESİ
------------------	--------------------------

<b>Amaç</b>	2.Nilüferlilerin sağlıklı, kaliteli ve çağdaş yaşam standartlarında bir yaşam sürdürebileceği, yaşayanların haklarını ön plana alan belediyeçilik hizmetlerini sunmak
<b>Hedef</b>	2.3 Yaşanabilir, sağlıklı ve sürdürülebilir bir kentsel çevre için Nilüfer’de yaşayanları etkileyen çevre sorunları tespit edilerek, bu sorunlara müdahale yöntemlerinin geliştirilmesi, kirlilik kaynaklarının denetim altına alınması, çevreye ve insan sağlığına olumsuz etkilerinin giderilmesi sağlanacaktır.

<b>Performans Hedefi</b>	2.3.2 İlçedeki kirlilik kaynaklarının tespit edilerek, izlenmesi ve kontrol altına alınması ile ilgili çalışmalar yapılması
Açıklamalar	

Performans Göstergeleri		2011	2012	2013
1	Nilüfer İlçesindeki mahallelerin tamamına şebeke sularının izlenmesi oranı	100%	100%	100%
Açıklama				
2	Nilüfer İlçesindeki mücarir alan köylerinin tamamında içme suyu kalitesinin izlenmesi oranı	100%	100%	100%
Açıklama				
4	Tüm gürültü şikayetlerinin değerlendirilme oranı	100%	%100	%100
Açıklama				
5	Hava kirliliği projesi ile ilgili basımı yapıp dağıtılan broşür sayısı	1000	1000	1000
Açıklama				

Faaliyetler		Kaynak İhtiyacı (2013) (TL)		
		Bütçe	Bütçe Dışı	Toplam
1	Su kirliliği izleme projesi	86.700,00		<b>86.700,00</b>
2	EMA kirliliği izleme projesi	30.000,00		<b>30.000,00</b>
3	Gürültü kirliliği izleme projesi	115.400,00		<b>115.400,00</b>
4	Hava kirliliği izleme projesi	76.700,00		<b>76.700,00</b>
<b>Genel Toplam</b>		<b>308.800,00</b>	<b>0,00</b>	<b>308.800,00</b>

**FAALİYET MALİYETLERİ TABLOSU**

<b>İdare Adı</b>	<b>BURSA NİLÜFER BELEDİYESİ</b>
<b>Performans Hedefi</b>	<b>2.3.2 İlçedeki kirlilik kaynaklarının tespit edilerek, izlenmesi ve kontrol altına alınması ile ilgili çalışmalar yapılması</b>
<b>Faaliyet Adı</b>	<b>1.Su kirliliği izleme projesi</b>
<b>Sorumlu Harcama Birimi veya Birimleri</b>	<b>Sağlık İşleri Müdürlüğü</b>
<i>Açıklamalar</i>	

<b>Ekonomik Kod</b>		<b>2013</b>
01	Personel Giderleri	47.466,67
02	SGK Devlet Primi Giderleri	9.233,33
03	Mal ve Hizmet Alım Giderleri	30.000,00
<b>Toplam Bütçe Kaynak İhtiyacı</b>		<b>86.700,00</b>
<b>Toplam Kaynak İhtiyacı</b>		<b>86.700,00</b>

**FAALİYET MALİYETLERİ TABLOSU**

<b>İdare Adı</b>	<b>BURSA NİLÜFER BELEDİYESİ</b>
<b>Performans Hedefi</b>	<b>2.3.2 İlçedeki kirlilik kaynaklarının tespit edilerek, izlenmesi ve kontrol altına alınması ile ilgili çalışmalar yapılması</b>
<b>Faaliyet Adı</b>	<b>2.EMA kirliliği izleme projesi</b>
<b>Sorumlu Harcama Birimi veya Birimleri</b>	<b>Sağlık İşleri Müdürlüğü</b>
<i>Açıklamalar</i>	

<b>Ekonomik Kod</b>		<b>2013</b>
03	Mal ve Hizmet Alım Giderleri	30.000,00
<b>Toplam Bütçe Kaynak İhtiyacı</b>		<b>30.000,00</b>
<b>Toplam Kaynak İhtiyacı</b>		<b>30.000,00</b>

## FAALİYET MALİYETLERİ TABLOSU

<b>İdare Adı</b>	<b>BURSA NİLÜFER BELEDİYESİ</b>
<b>Performans Hedefi</b>	<b>2.3.2 İlçedeki kirlilik kaynaklarının tespit edilerek, izlenmesi ve kontrol altına alınması ile ilgili çalışmalar yapılması</b>
<b>Faaliyet Adı</b>	<b>3.Gürültü kirliliği izleme projesi</b>
<b>Sorumlu Harcama Birimi veya Birimleri</b>	<b>Sağlık İşleri Müdürlüğü</b>
<i>Açıklamalar</i>	

<b>Ekonomik Kod</b>		<b>2013</b>
01	Personel Giderleri	94.933,34
02	SGK Devlet Primi Giderleri	18.466,66
03	Mal ve Hizmet Alım Giderleri	2.000,00
<b>Toplam Bütçe Kaynak İhtiyacı</b>		<b>115.400,00</b>
<b>Toplam Kaynak İhtiyacı</b>		<b>115.400,00</b>

## FAALİYET MALİYETLERİ TABLOSU

<b>İdare Adı</b>	<b>BURSA NİLÜFER BELEDİYESİ</b>
<b>Performans Hedefi</b>	<b>2.3.2 İlçedeki kirlilik kaynaklarının tespit edilerek, izlenmesi ve kontrol altına alınması ile ilgili çalışmalar yapılması</b>
<b>Faaliyet Adı</b>	<b>4.Hava kirliliği izleme projesi</b>
<b>Sorumlu Harcama Birimi veya Birimleri</b>	<b>Sağlık İşleri Müdürlüğü</b>
<i>Açıklamalar</i>	

<b>Ekonomik Kod</b>		<b>2013</b>
01	Personel Giderleri	47.466,67
02	SGK Devlet Primi Giderleri	9.233,33
03	Mal ve Hizmet Alım Giderleri	20.000,00
<b>Toplam Bütçe Kaynak İhtiyacı</b>		<b>76.700,00</b>
<b>Toplam Kaynak İhtiyacı</b>		<b>76.700,00</b>



## PERFORMANS HEDEFİ TABLOSU

<b>İdare Adı</b>	BURSA NİLÜFER BELEDİYESİ
------------------	--------------------------

<b>Amaç</b>	2.Nilüferlilerin sağlıklı, kaliteli ve çağdaş yaşam standartlarında bir yaşam sürdürebileceği, yaşayanların haklarını ön plana alan belediyeçilik hizmetlerini sunmak
<b>Hedef</b>	2.3 Yaşanabilir, sağlıklı ve sürdürülebilir bir kentsel çevre için Nilüfer’de yaşayanları etkileyen çevre sorunları tespit edilerek, bu sorunlara müdahale yöntemlerinin geliştirilmesi, kirlilik kaynaklarının denetim altına alınması, çevreye ve insan sağlığına olumsuz etkilerinin giderilmesi sağlanacaktır.

<b>Performans Hedefi</b>	2.3.3 BAYTS (Bitkisel atık yağ toplama sisteminin) ilçede düzenli hale getirilmesi
Açıklamalar	

Performans Göstergeleri		2011	2012	2013
1	Atık yağ üreten tüm işyerlerinin sözleşme yapmalarının sağlanması	100%	100%	100%
Açıklama				
2	Her ay belirlenen sayıda işyerinin atık yağlarının polar madde miktarının kontrol edilmesi	12	20	20
Açıklama				

Faaliyetler		Kaynak İhtiyacı (2013) (TL)		
		Bütçe	Bütçe Dışı	Toplam
1	Bitkisel atık yağ üreticilerinin lisanslı atık yağ toplayıcılarla sözleşme yapmasının sağlanması	0,00		<b>0,00</b>
2	Bitkisel Atık Yağ üreten işletmelerde yağların polar madde miktarının izlenmesi	500,00		<b>500,00</b>
3	Hanelerden kaynaklanan Bitkisel Atık Yağların toplanabilmesi için atık yağ bidonlarının temin edilmesi ve dağıtımı	0,00		<b>0,00</b>
<b>Genel Toplam</b>		<b>500,00</b>	<b>0,00</b>	<b>500,00</b>

## FAALİYET MALİYETLERİ TABLOSU

<b>İdare Adı</b>	<b>BURSA NİLÜFER BELEDİYESİ</b>
<b>Performans Hedefi</b>	<b>2.3.3 BAYTS (Bitkisel atık yağ toplama sisteminin) ilçede düzenli hale getirilmesi</b>
<b>Faaliyet Adı</b>	<b>2.Bitkisel Atık Yağ üreten işletmelerde yağların polar madde miktarının izlenmesi</b>
<b>Sorumlu Harcama Birimi veya Birimleri</b>	<b>Sağlık İşleri Müdürlüğü</b>
<i>Açıklamalar</i>	

<b>Ekonomik Kod</b>		<b>2013</b>
03	Mal ve Hizmet Alım Giderleri	500,00
<b>Toplam Bütçe Kaynak İhtiyacı</b>		<b>500,00</b>
<b>Toplam Kaynak İhtiyacı</b>		<b>500,00</b>

## PERFORMANS HEDEFİ TABLOSU

<b>İdare Adı</b>	BURSA NİLÜFER BELEDİYESİ			
<b>Amaç</b>	2.Nilüferlilerin sağlıklı, kaliteli ve çağdaş yaşam standartlarında bir yaşam sürdürebileceği, yaşayanların haklarını ön plana alan belediyeçilik hizmetlerini sunmak			
<b>Hedef</b>	2.3 Yaşanabilir, sağlıklı ve sürdürülebilir bir kentsel çevre için Nilüfer’de yaşayanları etkileyen çevre sorunları tespit edilerek, bu sorunlara müdahale yöntemlerinin geliştirilmesi, kirlilik kaynaklarının denetim altına alınması, çevreye ve insan sağlığına olumsuz etkilerinin giderilmesi sağlanacaktır.			
<b>Performans Hedefi</b>	2.3.5 Belediye Bünyesindeki elektronik atıkların düzenli toplanması			
<i>Açıklamalar</i>				
<b>Performans Göstergeleri</b>		<b>2011</b>	<b>2012</b>	<b>2013</b>
1	Elektronik atıkların periyodik toplanması	3 ayda bir	3 ayda bir	3 ayda bir
<i>Açıklama</i>				
<b>Faaliyetler</b>		<b>Kaynak İhtiyacı (2013) (TL)</b>		
		<b>Bütçe</b>	<b>Bütçe Dışı</b>	<b>Toplam</b>
1	Nilüfer Elektronik Atık Toplam Projesi	2.500,00		<b>2.500,00</b>
<b>Genel Toplam</b>		<b>2.500,00</b>	<b>0,00</b>	<b>2.500,00</b>

## FAALİYET MALİYETLERİ TABLOSU

<b>İdare Adı</b>	BURSA NİLÜFER BELEDİYESİ	
<b>Performans Hedefi</b>	2.3.5 Belediye Bünyesindeki elektronik atıkların düzenli toplanması	
<b>Faaliyet Adı</b>	1.Nilüfer Elektronik Atık Toplam Projesi	
<b>Sorumlu Harcama Birimi veya Birimleri</b>	Bilgi İşlem Müdürlüğü	
<i>Açıklamalar</i>		

Ekonomik Kod		2013
06	Sermaye Giderleri	2.500,00
<b>Toplam Bütçe Kaynak İhtiyacı</b>		<b>2.500,00</b>
<b>Toplam Kaynak İhtiyacı</b>		<b>2.500,00</b>

## PERFORMANS HEDEFİ TABLOSU

<b>İdare Adı</b>	BURSA NİLÜFER BELEDİYESİ
------------------	--------------------------

<b>Amaç</b>	2.Nilüferlilerin sağlıklı, kaliteli ve çağdaş yaşam standartlarında bir yaşam sürdürebileceği, yaşayanların haklarını ön plana alan belediyeçilik hizmetlerini sunmak
<b>Hedef</b>	2.4 Nilüfer İlçesi'nin; evsel atıkların düzenli toplandığı, cadde ve sokakların sürekli temiz tutulduğu, geri dönüşebilir atıklar konusunda bilinci yüksek önder ve örnek bir kent olmasını sağlamak.

<b>Performans Hedefi</b>	2.4.1 İlçe genelinde Temizlik İşleri Hizmetlerinin sürdürülmesi.			
--------------------------	--	--	--	--

Açıklamalar

Performans Göstergeleri		2011	2012	2013
1	Geri dönüşüm eğitim bilgilendirme çalışmaları sayısı (kişi)	40.000	20.000	21.000

Açıklama

2	Toplanacak geri dönüşüm tonajı (ton)	5.400	6.900	7.500
---	--------------------------------------	-------	-------	-------

Açıklama

3	Tadilat ve ev eşyası toplanan mah. Sayısı	42	42	42
---	---	----	----	----

Açıklama

4	Tadilat ve ev eşyası toplama hizmeti isteköneri kapanma süresi (gün)	6	4	4
---	--	---	---	---

Açıklama

Faaliyetler		Kaynak İhtiyacı (2013) (TL)		
		Bütçe	Bütçe Dışı	Toplam
1	Nilüfer'de bütün cadde ve sokakların sürekli temiz kalması sağlanacak şekilde temizlik hizmetlerinin gerçekleştirilmesi ve ambalaj atıklarının toplama sisteminin sürdürülmesi ve yaygınlaştırılması.	17.000.000,00		<b>17.000.000,00</b>
2	Nilüfer'de bilgilendirme çalışmaları yapılarak toplanan geri dönüşüm miktarının artırılması	0,00		<b>0,00</b>
3	Tadilat ve kullanılmayan ev eşyası toplama hizmetinin yaygınlaştırılması	0,00		<b>0,00</b>
4	Atık kovalarının temini, yerleştirilmesi ve yaygınlaştırılması	2.000.000,00		<b>2.000.000,00</b>
<b>Genel Toplam</b>		<b>19.000.000,00</b>	<b>0</b>	<b>19.000.000,00</b>

## FAALİYET MALİYETLERİ TABLOSU

<b>İdare Adı</b>	<b>BURSA NİLÜFER BELEDİYESİ</b>
<b>Performans Hedefi</b>	<b>2.4.1. İlçe genelin Temizlik İşleri Hizmetlerinin sürdürülmesi.</b>
<b>Faaliyet Adı</b>	<b>1. Nilüfer'de bütün cadde ve sokakların sürekli temiz kalması sağlanacak şekilde temizlik hizmetlerinin gerçekleştirilmesi ve ambalaj atıklarının toplama sisteminin sürdürülmesi ve yaygınlaştırılması.</b>
<b>Sorumlu Harcama Birimi veya Birimleri</b>	<b>Temizlik İşleri Müdürlüğü</b>
<i>Açıklamalar</i>	

Ekonomik Kod		2013
03	Mal ve Hizmet Alım Giderleri	17.000.000,00
<b>Toplam Bütçe Kaynak İhtiyacı</b>		<b>17.000.000,00</b>
<b>Toplam Kaynak İhtiyacı</b>		<b>17.000.000,00</b>

## FAALİYET MALİYETLERİ TABLOSU

<b>İdare Adı</b>	<b>BURSA NİLÜFER BELEDİYESİ</b>
<b>Performans Hedefi</b>	<b>2.4.1. İlçe genelin Temizlik İşleri Hizmetlerinin sürdürülmesi.</b>
<b>Faaliyet Adı</b>	<b>4. Atık kovalarının temini, yerleştirilmesi ve yaygınlaştırılması</b>
<b>Sorumlu Harcama Birimi veya Birimleri</b>	<b>Temizlik İşleri Müdürlüğü</b>
<i>Açıklamalar</i>	

Ekonomik Kod		2013
03	Mal ve Hizmet Alım Giderleri	2.000.000,00
<b>Toplam Bütçe Kaynak İhtiyacı</b>		<b>2.000.000,00</b>
<b>Toplam Kaynak İhtiyacı</b>		<b>2.000.000,00</b>

## PERFORMANS HEDEFİ TABLOSU

<b>İdare Adı</b>	BURSA NİLÜFER BELEDİYESİ
------------------	--------------------------

<b>Amaç</b>	2.Nilüferlilerin sağlıklı, kaliteli ve çağdaş yaşam standartlarında bir yaşam sürdürebileceği, yaşayanların haklarını ön plana alan belediyeçilik hizmetlerini sunmak
<b>Hedef</b>	2.5 Nilüfer'i, Nilüfer'de yaşayanların aktif bir şekilde kullandığı, şehre nefes aldırın yeşil alanlara sahip bir kent haline getirmek.

<b>Performans Hedefi</b>	2.5.1 Nilüferlilerin yeşil alan bilincini artıran katılımcı faaliyetler düzenlenmesi
Açıklamalar	

Performans Göstergeleri		2011	2012	2013
1	Düzenlenen etkinlik sayısı	3	3	3
Açıklama				

Faaliyetler		Kaynak İhtiyacı (2013) (TL)		
		Bütçe	Bütçe Dışı	Toplam
1	Resim-Şiir Yarışması düzenlenmesi	7.000,00		<b>7.000,00</b>
2	En Güzel Ev-Site/Fabrika Bahçe Yarışması düzenlenmesi	4.000,00		<b>4.000,00</b>
3	Bahçıvanlık Kursu düzenlenmesi	0		<b>0,00</b>
<b>Genel Toplam</b>		<b>11.000,00</b>	<b>0,00</b>	<b>11.000,00</b>

## FAALİYET MALİYETLERİ TABLOSU

<b>İdare Adı</b>	<b>BURSA NİLÜFER BELEDİYESİ</b>
<b>Performans Hedefi</b>	<b>2.5.1 Nilüferlilerin yeşil alan bilincini artıran katılımcı faaliyetler düzenlenmesi</b>
<b>Faaliyet Adı</b>	<b>1.Resim-Şiir Yarışması düzenlenmesi</b>
<b>Sorumlu Harcama Birimi veya Birimleri</b>	<b>Kültür ve Sosyal İşler Müdürlüğü</b>
<i>Açıklamalar</i>	

<b>Ekonomik Kod</b>		<b>2013</b>
03	Mal ve Hizmet Alım Giderleri	7.000,00
<b>Toplam Bütçe Kaynak İhtiyacı</b>		<b>7.000,00</b>
<b>Toplam Kaynak İhtiyacı</b>		<b>7.000,00</b>

## FAALİYET MALİYETLERİ TABLOSU

<b>İdare Adı</b>	<b>BURSA NİLÜFER BELEDİYESİ</b>
<b>Performans Hedefi</b>	<b>2.5.1 Nilüferlilerin yeşil alan bilincini artıran katılımcı faaliyetler düzenlenmesi</b>
<b>Faaliyet Adı</b>	<b>2.En Güzel Ev-Site/Fabrika Bahçe Yarışması düzenlenmesi</b>
<b>Sorumlu Harcama Birimi veya Birimleri</b>	<b>Park ve Bahçeler Müdürlüğü</b>
<i>Açıklamalar</i>	

<b>Ekonomik Kod</b>		<b>2013</b>
03	Mal ve Hizmet Alım Giderleri	4.000,00
<b>Toplam Bütçe Kaynak İhtiyacı</b>		<b>4.000,00</b>
<b>Toplam Kaynak İhtiyacı</b>		<b>4.000,00</b>

## PERFORMANS HEDEFİ TABLOSU

<b>İdare Adı</b>	BURSA NİLÜFER BELEDİYESİ
------------------	--------------------------

<b>Amaç</b>	2.Nilüferlilerin sağlıklı, kaliteli ve çağdaş yaşam standartlarında bir yaşam sürdürebileceği, yaşayanların haklarını ön plana alan belediyeçilik hizmetlerini sunmak
<b>Hedef</b>	2.5 Nilüfer'i, Nilüfer'de yaşayanların aktif bir şekilde kullandığı, şehre nefes aldırın yeşil alanlara sahip bir kent haline getirmek.

<b>Performans Hedefi</b>	2.5.2 Yıl içerisinde inşaatı tamamlanmış olan parkların bitkilendirilmesi, çiminin ekilmesi ve oyun grupları, spor aletleri, kent mobilyaları ile parkların hizmete sunulması
Açıklamalar	

Performans Göstergeleri		2011	2012	2013
1	Yıl içerisinde inşaatı tamamlanmış olan parkların tamamının hizmete sunulması	90%	90%	90%
Açıklama				

Faaliyetler		Kaynak İhtiyacı (2013) (TL)		
		Bütçe	Bütçe Dışı	Toplam
1	Yıl içerisinde inşaatı tamamlanmış olan parkların bitkilendirilmesi, çiminin ekilmesi ve oyun grupları, spor aletleri, kent mobilyaları ile parkların hizmete sunulması	900.000,00		<b>900.000,00</b>
<b>Genel Toplam</b>		<b>900.000,00</b>	<b>0,00</b>	<b>900.000,00</b>



## FAALİYET MALİYETLERİ TABLOSU

<b>İdare Adı</b>	<b>BURSA NİLÜFER BELEDİYESİ</b>
<b>Performans Hedefi</b>	<b>2.5.2 Yıl içerisinde inşaatı tamamlanmış olan parkların bitkilendirilmesi, çiminin ekilmesi ve oyun grupları, spor aletleri, kent mobilyaları ile parkların hizmete sunulması</b>
<b>Faaliyet Adı</b>	<b>1.Yıl içerisinde inşaatı tamamlanmış olan parkların bitkilendirilmesi, çiminin ekilmesi ve oyun grupları, spor aletleri, kent mobilyaları ile parkların hizmete sunulması</b>
<b>Sorumlu Harcama Birimi veya Birimleri</b>	<b>Park ve Bahçeler Müdürlüğü</b>
<i>Açıklamalar</i>	

<b>Ekonomik Kod</b>		<b>2013</b>
06	Sermaye Giderleri	900.000,00
<b>Toplam Bütçe Kaynak İhtiyacı</b>		<b>900.000,00</b>
<b>Toplam Kaynak İhtiyacı</b>		<b>900.000,00</b>

## PERFORMANS HEDEFİ TABLOSU

<b>İdare Adı</b>	BURSA NİLÜFER BELEDİYESİ
------------------	--------------------------

<b>Amaç</b>	2.Nilüferlilerin sağlıklı, kaliteli ve çağdaş yaşam standartlarında bir yaşam sürdürebileceği, yaşayanların haklarını ön plana alan belediyeçilik hizmetlerini sunmak
<b>Hedef</b>	2.5 Nilüfer'i, Nilüfer'de yaşayanların aktif bir şekilde kullandığı, şehre nefes aldırın yeşil alanlara sahip bir kent haline getirmek.

<b>Performans Hedefi</b>	2.5.3 Ağaçlandırma kampanyaları ile her yıl Belediye mülkiyetindeki park alanları ile refüj ve tretuvarların ağaçlandırılması
Açıklamalar	

Performans Göstergeleri		2011	2012	2013
1	Ağaçlandırma kampanyaları ile her yıl belediye mülklerindeki park alanları ve refüj ve tretuvarların ağaçlandırılması.	10%	10%	10%
Açıklama				

Faaliyetler		Kaynak İhtiyacı (2013) (TL)		
		Bütçe	Bütçe Dışı	Toplam
1	Ağaçlandırma kampanyaları ile her yıl Belediye mülkiyetindeki park alanları ile refüj ve tretuvarların ağaçlandırılması	900.000,00		900.000,00
<b>Genel Toplam</b>		<b>900.000,00</b>	<b>0,00</b>	<b>900.000,00</b>

## FAALİYET MALİYETLERİ TABLOSU

<b>İdare Adı</b>	<b>BURSA NİLÜFER BELEDİYESİ</b>
<b>Performans Hedefi</b>	<b>2.5.3 Ağaçlandırma kampanyaları ile her yıl Belediye mülkiyetindeki park alanları ile refüj ve tretuvarların ağaçlandırılması</b>
<b>Faaliyet Adı</b>	<b>1.Ağaçlandırma kampanyaları ile her yıl Belediye mülkiyetindeki park alanları ile refüj ve tretuvarların ağaçlandırılması</b>
<b>Sorumlu Harcama Birimi veya Birimleri</b>	<b>Park ve Bahçeler Müdürlüğü</b>
<i>Açıklamalar</i>	

<b>Ekonomik Kod</b>		<b>2013</b>
03	Mal ve Hizmet Alım Giderleri	900.000,00
<b>Toplam Bütçe Kaynak İhtiyacı</b>		<b>900.000,00</b>
<b>Toplam Kaynak İhtiyacı</b>		<b>900.000,00</b>

## PERFORMANS HEDEFİ TABLOSU

<b>İdare Adı</b>	BURSA NİLÜFER BELEDİYESİ
<b>Amaç</b>	2.Nilüferlilerin sağlıklı, kaliteli ve çağdaş yaşam standartlarında bir yaşam sürdürebileceği, yaşayanların haklarını ön plana alan belediyeçilik hizmetlerini sunmak
<b>Hedef</b>	2.5 Nilüfer'i, Nilüfer'de yaşayanların aktif bir şekilde kullandığı, şehre nefes aldiren yeşil alanlara sahip bir kent haline getirmek.

<b>Performans Hedefi</b>	2.5.4 Mevcut düzenlenmiş yeşil alanlardan memnuniyeti artıracak düzeyde bakım yapılması
Açıklamalar	

Performans Göstergeleri		2011	2012	2013
1	Park ve ağaçlandırma alanlarının bakımlarından vatandaşın duyduğu memnuniyet oranı (Anketler)	69%	63%	64%
Açıklama				

Faaliyetler		Kaynak İhtiyacı (2013) (TL)		
		Bütçe	Bütçe Dışı	Toplam
1	Mevcut düzenlenmiş yeşil alanlardan memnuniyeti artıracak düzeyde bakım yapılması	8.200.000,00		8.200.000,00
<b>Genel Toplam</b>		<b>8.200.000,00</b>	<b>0,00</b>	<b>8.200.000,00</b>

## FAALİYET MALİYETLERİ TABLOSU

<b>İdare Adı</b>	<b>BURSA NİLÜFER BELEDİYESİ</b>
<b>Performans Hedefi</b>	<b>2.5.4 Mevcut düzenlenmiş yeşil alanlardan memnuniyeti artıracak düzeyde bakım yapılması</b>
<b>Faaliyet Adı</b>	<b>1.Mevcut düzenlenmiş yeşil alanlardan memnuniyeti artıracak düzeyde bakım yapılması</b>
<b>Sorumlu Harcama Birimi veya Birimleri</b>	<b>Park ve Bahçeler Müdürlüğü</b>
<i>Açıklamalar</i>	

<b>Ekonomik Kod</b>		<b>2013</b>
03	Mal ve Hizmet Alım Giderleri	8.200.000,00
<b>Toplam Bütçe Kaynak İhtiyacı</b>		<b>8.200.000,00</b>
<b>Toplam Kaynak İhtiyacı</b>		<b>8.200.000,00</b>

## PERFORMANS HEDEFİ TABLOSU

<b>İdare Adı</b>	BURSA NİLÜFER BELEDİYESİ
------------------	--------------------------

<b>Amaç</b>	2.Nilüferlilerin sağlıklı, kaliteli ve çağdaş yaşam standartlarında bir yaşam sürdürebileceği, yaşayanların haklarını ön plana alan belediyeçilik hizmetlerini sunmak
<b>Hedef</b>	2.5 Nilüfer'i, Nilüfer'de yaşayanların aktif bir şekilde kullandığı, şehre nefes aldırın yeşil alanlara sahip bir kent haline getirmek.

<b>Performans Hedefi</b>	2.5.5 Kent ve kent ölçeğinde hizmet verecek yeşil alan ve rekreasyon alanları yaratılması
Açıklamalar	

Performans Göstergeleri		2011	2012	2013
1	Planlanan imalatın tamamlanması.			0%
Nilüfer Doğa Parkı yapımı (Çamlıca)				
2	Planlanan imalatın tamamlanması.		18%	33,33%
Balat Ormanı 1.Etap projesi yapımı				
3	Planlanan imalatın tamamlanması.		20%	30%
Ayvalıdere düzenleme projesi yapımı				
4	Planlanan imalatın tamamlanması.			100%
Üçevler orman alanının düzenlenmesi				
5	Planlanan imalatın tamamlanması.			0%
Ahmet Yesevi park ve koşuyolu yapılması				
6	Planlanan imalatın tamamlanması.		100%	100%
Atatürk Kent Ormanı yapım işleri				
7	Planlanan imalatın tamamlanması.		100%	100%
Nilüferin çeşitli bölgelerine park yapılması				
8	Planlanan imalatın tamamlanması.			0,07%
Altınşehir Mah. Halkevi ve etrafı park düzenlemesi (Cami çevresi)				

9	Planlanan imalatın tamamlanması.			50%
Demirci Mah. yürüyüş yolu ve spor aletleri yapımı (Dükkancı Sok)				
10	Planlanan imalatın tamamlanması.			0%
Kayapa ve Hasanağa göl çevresi rekreasyon alanı				

Faaliyetler		Kaynak İhtiyacı (2013) (TL)		
		Bütçe	Bütçe Dışı	Toplam
1	Nilüfer Doğa Parkı yapımı (Çamlıca)	1.000,00		<b>1.000,00</b>
2	Balat Ormanı 1.Etap projesi yapımı	500.000,00		<b>500.000,00</b>
3	Ayvalidere düzenleme projesi yapımı	377.000,00		<b>377.000,00</b>
4	Üçevler orman alanının düzenlenmesi	50.000,00		<b>50.000,00</b>
5	Ahmet Yesevi park ve koşuyolu yapılması	1.000,00		<b>1.000,00</b>
6	Atatürk Kent Ormanı yapım işleri	300.000,00		<b>300.000,00</b>
7	Nilüferin çeşitli bölgelerine park yapılması	2.000.000,00		<b>2.000.000,00</b>
8	Altınşehir Mah. Halkevi ve etrafı park düzenlemesi (Cami çevresi)	1.000,00		<b>1.000,00</b>
9	Demirci Mah. yürüyüş yolu ve spor aletleri yapımı (Dükkancı Sok)	100.000,00		<b>100.000,00</b>
10	Kayapa ve Hasanağa göl çevresi rekreasyon alanı	0,00		<b>0,00</b>
11	Veteriner İşleri Müdürlüğü'ne Kedi Yaşam Ünitesi ve Gezinti Alanı yapılması	50.000,00		<b>50.000,00</b>
<b>Genel Toplam</b>		<b>3.380.000,00</b>	<b>0,00</b>	<b>3.380.000,00</b>

## FAALİYET MALİYETLERİ TABLOSU

<b>İdare Adı</b>	<b>BURSA NİLÜFER BELEDİYESİ</b>
<b>Performans Hedefi</b>	<b>2.5.5 Kent ve kent ölçeğinde hizmet verecek yeşil alan ve rekreasyon alanları yaratılması</b>
<b>Faaliyet Adı</b>	<b>1.Nilüfer Doğa Parkı yapımı (Çamlıca)</b>
<b>Sorumlu Harcama Birimi veya Birimleri</b>	<b>Fen İşleri Müdürlüğü</b>
<i>Açıklamalar</i>	

Ekonomik Kod		2013
06	Sermaye Giderleri	1.000,00
<b>Toplam Bütçe Kaynak İhtiyacı</b>		<b>1.000,00</b>
<b>Toplam Kaynak İhtiyacı</b>		<b>1.000,00</b>

## FAALİYET MALİYETLERİ TABLOSU

<b>İdare Adı</b>	<b>BURSA NİLÜFER BELEDİYESİ</b>
<b>Performans Hedefi</b>	<b>2.5.5 Kent ve kent ölçeğinde hizmet verecek yeşil alan ve rekreasyon alanları yaratılması</b>
<b>Faaliyet Adı</b>	<b>2.Balat Ormanı 1.Etap projesi yapımı</b>
<b>Sorumlu Harcama Birimi veya Birimleri</b>	<b>Fen İşleri Müdürlüğü</b>
<i>Açıklamalar</i>	

Ekonomik Kod		2013
06	Sermaye Giderleri	500.000,00
<b>Toplam Bütçe Kaynak İhtiyacı</b>		<b>500.000,00</b>
<b>Toplam Kaynak İhtiyacı</b>		<b>500.000,00</b>



## FAALİYET MALİYETLERİ TABLOSU

<b>İdare Adı</b>	<b>BURSA NİLÜFER BELEDİYESİ</b>
<b>Performans Hedefi</b>	<b>2.5.5 Kent ve kent ölçeğinde hizmet verecek yeşil alan ve rekreasyon alanları yaratılması</b>
<b>Faaliyet Adı</b>	<b>2.Ayvalıdere düzenleme projesi yapımı</b>
<b>Sorumlu Harcama Birimi veya Birimleri</b>	<b>Fen İşleri Müdürlüğü</b>
<i>Açıklamalar</i>	

<b>Ekonomik Kod</b>		<b>2013</b>
06	Sermaye Giderleri	377.000,00
<b>Toplam Bütçe Kaynak İhtiyacı</b>		<b>377.000,00</b>
<b>Toplam Kaynak İhtiyacı</b>		<b>377.000,00</b>

## FAALİYET MALİYETLERİ TABLOSU

<b>İdare Adı</b>	<b>BURSA NİLÜFER BELEDİYESİ</b>
<b>Performans Hedefi</b>	<b>2.5.5 Kent ve kent ölçeğinde hizmet verecek yeşil alan ve rekreasyon alanları yaratılması</b>
<b>Faaliyet Adı</b>	<b>4. Üçevler orman alanının düzenlenmesi</b>
<b>Sorumlu Harcama Birimi veya Birimleri</b>	<b>Fen İşleri Müdürlüğü</b>
<i>Açıklamalar</i>	

<b>Ekonomik Kod</b>		<b>2013</b>
06	Sermaye Giderleri	50.000,00
<b>Toplam Bütçe Kaynak İhtiyacı</b>		<b>50.000,00</b>
<b>Toplam Kaynak İhtiyacı</b>		<b>50.000,00</b>

## FAALİYET MALİYETLERİ TABLOSU

<b>İdare Adı</b>	<b>BURSA NİLÜFER BELEDİYESİ</b>
<b>Performans Hedefi</b>	<b>2.5.5 Kent ve kent ölçeğinde hizmet verecek yeşil alan ve rekreasyon alanları yaratılması</b>
<b>Faaliyet Adı</b>	<b>5. Ahmet Yesevi park ve koşuyolu yapılması</b>
<b>Sorumlu Harcama Birimi veya Birimleri</b>	<b>Fen İşleri Müdürlüğü</b>
<i>Açıklamalar</i>	

<b>Ekonomik Kod</b>		<b>2013</b>
06	Sermaye Giderleri	1.000,00
<b>Toplam Bütçe Kaynak İhtiyacı</b>		<b>1.000,00</b>
<b>Toplam Kaynak İhtiyacı</b>		<b>1.000,00</b>

## FAALİYET MALİYETLERİ TABLOSU

<b>İdare Adı</b>	<b>BURSA NİLÜFER BELEDİYESİ</b>
<b>Performans Hedefi</b>	<b>2.5.5 Kent ve kent ölçeğinde hizmet verecek yeşil alan ve rekreasyon alanları yaratılması</b>
<b>Faaliyet Adı</b>	<b>6.Atatürk Kent Ormanı yapım işleri</b>
<b>Sorumlu Harcama Birimi veya Birimleri</b>	<b>Fen İşleri Müdürlüğü</b>
<i>Açıklamalar</i>	

<b>Ekonomik Kod</b>		<b>2013</b>
06	Sermaye Giderleri	300.000,00
<b>Toplam Bütçe Kaynak İhtiyacı</b>		<b>300.000,00</b>
<b>Toplam Kaynak İhtiyacı</b>		<b>300.000,00</b>

## FAALİYET MALİYETLERİ TABLOSU

<b>İdare Adı</b>	<b>BURSA NİLÜFER BELEDİYESİ</b>
<b>Performans Hedefi</b>	<b>2.5.5 Kent ve kent ölçeğinde hizmet verecek yeşil alan ve rekreasyon alanları yaratılması</b>
<b>Faaliyet Adı</b>	<b>9. Nilüferin çeşitli bölgelerine park yapılması</b>
<b>Sorumlu Harcama Birimi veya Birimleri</b>	<b>Fen İşleri Müdürlüğü</b>
<i>Açıklamalar</i>	

Ekonomik Kod		2013
06	Sermaye Giderleri	2.000.000,00
<b>Toplam Bütçe Kaynak İhtiyacı</b>		<b>2.000.000,00</b>
<b>Toplam Kaynak İhtiyacı</b>		<b>2.000.000,00</b>

## FAALİYET MALİYETLERİ TABLOSU

<b>İdare Adı</b>	<b>BURSA NİLÜFER BELEDİYESİ</b>
<b>Performans Hedefi</b>	<b>2.5.5 Kent ve kent ölçeğinde hizmet verecek yeşil alan ve rekreasyon alanları yaratılması</b>
<b>Faaliyet Adı</b>	<b>8.Altınşehir Mah. Halkevi ve etrafı park düzenlemesi (Cami çevresi)</b>
<b>Sorumlu Harcama Birimi veya Birimleri</b>	<b>Fen İşleri Müdürlüğü</b>
<i>Açıklamalar</i>	

Ekonomik Kod		2013
06	Sermaye Giderleri	1.000,00
<b>Toplam Bütçe Kaynak İhtiyacı</b>		<b>1.000,00</b>
<b>Toplam Kaynak İhtiyacı</b>		<b>1.000,00</b>

## FAALİYET MALİYETLERİ TABLOSU

<b>İdare Adı</b>	<b>BURSA NİLÜFER BELEDİYESİ</b>
<b>Performans Hedefi</b>	<b>2.5.5 Kent ve kent ölçeğinde hizmet verecek yeşil alan ve rekreasyon alanları yaratılması</b>
<b>Faaliyet Adı</b>	<b>9. Demirci Mah. yürüyüş yolu ve spor aletleri yapımı (Dükkançı Sok)</b>
<b>Sorumlu Harcama Birimi veya Birimleri</b>	<b>Fen İşleri Müdürlüğü</b>
<i>Açıklamalar</i>	

Ekonomik Kod		2013
06	Sermaye Giderleri	100.000,00
<b>Toplam Bütçe Kaynak İhtiyacı</b>		<b>100.000,00</b>
<b>Toplam Kaynak İhtiyacı</b>		<b>100.000,00</b>

## FAALİYET MALİYETLERİ TABLOSU

<b>İdare Adı</b>	<b>BURSA NİLÜFER BELEDİYESİ</b>
<b>Performans Hedefi</b>	<b>2.5.5 Kent ve kent ölçeğinde hizmet verecek yeşil alan ve rekreasyon alanları yaratılması</b>
<b>Faaliyet Adı</b>	<b>11. Veteriner İşleri Müdürlüğü'ne Kedi Yaşam Ünitesi ve Gezinti Alanı yapılması</b>
<b>Sorumlu Harcama Birimi veya Birimleri</b>	<b>Veteriner İşleri Müdürlüğü</b>
<i>Açıklamalar</i>	

Ekonomik Kod		2013
06	Sermaye Giderleri	50.000,00
<b>Toplam Bütçe Kaynak İhtiyacı</b>		<b>50.000,00</b>
<b>Toplam Kaynak İhtiyacı</b>		<b>50.000,00</b>

## PERFORMANS HEDEFİ TABLOSU

<b>İdare Adı</b>	BURSA NİLÜFER BELEDİYESİ
------------------	--------------------------

<b>Amaç</b>	2.Nilüferlilerin sağlıklı, kaliteli ve çağdaş yaşam standartlarında bir yaşam sürdürebileceği, yaşayanların haklarını ön plana alan belediyeçilik hizmetlerini sunmak
<b>Hedef</b>	2.6 Nilüfer’de yaşayanların sağlığı açısından önemli sorunların saptanması, giderilmesi, sağlık uygulama ve eğitimlerinin yapılması sonucunda sağlık ve bilinç düzeyi yüksek bir kent ortamının yaratılmasını sağlamak.

<b>Performans Hedefi</b>	2.6.1 Nilüfer İlçesi genelinde sağlık hizmetlerinin sunulması.
<b>Açıklamalar</b>	

Performans Göstergeleri		2011	2012	2013
1	Yıl içerisinde denetime gidilen toplam işyeri sayısı	1.600	1.500	1.600
Açıklama				
2	Yıl içerisinde yapılan toplam denetim sayısı	3.200	3.000	3.200
Açıklama				

Faaliyetler		Kaynak İhtiyacı (2013) (TL)		
		Bütçe	Bütçe Dışı	Toplam
1	Uludağ Üniversitesi Tıp Fakültesi Halk Sağlığı Anabilim Dalı ile birlikte koruyucu hekimlik kapsamında halk sağlığı çalışmalarında bulunulması	737.100,00		<b>737.100,00</b>
2	İhtiyaç sahibi hastaların nakillerinin sağlanması	56.700,00		<b>56.700,00</b>
3	Defin Hizmetlerinin Yürütülmesi	115.400,00		<b>115.400,00</b>
4	Halk Sağlığı İle İlgili İşyeri Denetimlerinin Yapılması	113.400,00		<b>113.400,00</b>
5	Nilüfer aile planlaması projesi	5.000,00		<b>5.000,00</b>
<b>Genel Toplam</b>		<b>1.027.600,00</b>	<b>0,00</b>	<b>1.027.600,00</b>

## FAALİYET MALİYETLERİ TABLOSU

<b>İdare Adı</b>	<b>BURSA NİLÜFER BELEDİYESİ</b>
<b>Performans Hedefi</b>	<b>2.6.1 Nilüfer İlçesi genelinde sağlık hizmetlerinin sunulması.</b>
<b>Faaliyet Adı</b>	<b>1.Uludağ Üniversitesi Tıp Fakültesi Halk Sağlığı Anabilim Dalı ile birlikte koruyucu hekimlik kapsamında halk sağlığı çalışmalarında bulunulması</b>
<b>Sorumlu Harcama Birimi veya Birimleri</b>	<b>Sağlık İşleri Müdürlüğü</b>
<i>Açıklamalar</i>	

Ekonomik Kod		2013
01	Personel Giderleri	617.066,71
02	SGK Devlet Primi Giderleri	120.033,29
<b>Toplam Bütçe Kaynak İhtiyacı</b>		<b>737.100,00</b>
<b>Toplam Kaynak İhtiyacı</b>		<b>737.100,00</b>

## FAALİYET MALİYETLERİ TABLOSU

<b>İdare Adı</b>	<b>BURSA NİLÜFER BELEDİYESİ</b>
<b>Performans Hedefi</b>	<b>2.6.1 Nilüfer İlçesi genelinde sağlık hizmetlerinin sunulması.</b>
<b>Faaliyet Adı</b>	<b>2. İhtiyaç sahibi hastaların nakillerinin sağlanması</b>
<b>Sorumlu Harcama Birimi veya Birimleri</b>	<b>Sağlık İşleri Müdürlüğü</b>
<i>Açıklamalar</i>	

Ekonomik Kod		2013
01	Personel Giderleri	47.466,67
02	SGK Devlet Primi Giderleri	9.233,33
<b>Toplam Bütçe Kaynak İhtiyacı</b>		<b>56.700,00</b>
<b>Toplam Kaynak İhtiyacı</b>		<b>56.700,00</b>

## FAALİYET MALİYETLERİ TABLOSU

<b>İdare Adı</b>	<b>BURSA NİLÜFER BELEDİYESİ</b>
<b>Performans Hedefi</b>	<b>2.6.1 Nilüfer İlçesi genelinde sağlık hizmetlerinin sunulması.</b>
<b>Faaliyet Adı</b>	<b>3. Defin Hizmetlerinin Yürütülmesi</b>
<b>Sorumlu Harcama Birimi veya Birimleri</b>	<b>Sağlık İşleri Müdürlüğü</b>
<i>Açıklamalar</i>	

<b>Ekonomik Kod</b>		<b>2013</b>
01	Personel Giderleri	94.933,34
02	SGK Devlet Primi Giderleri	18.466,66
03	Mal ve Hizmet Alım Giderleri	2.000,00
<b>Toplam Bütçe Kaynak İhtiyacı</b>		<b>115.400,00</b>
<b>Toplam Kaynak İhtiyacı</b>		<b>115.400,00</b>

## FAALİYET MALİYETLERİ TABLOSU

<b>İdare Adı</b>	<b>BURSA NİLÜFER BELEDİYESİ</b>
<b>Performans Hedefi</b>	<b>2.6.1 Nilüfer İlçesi genelinde sağlık hizmetlerinin sunulması.</b>
<b>Faaliyet Adı</b>	<b>4.Halk Sağlığı İle İlgili İşyeri Denetimlerinin Yapılması</b>
<b>Sorumlu Harcama Birimi veya Birimleri</b>	<b>Sağlık İşleri Müdürlüğü</b>
<i>Açıklamalar</i>	

<b>Ekonomik Kod</b>		<b>2013</b>
01	Personel Giderleri	94.933,34
02	SGK Devlet Primi Giderleri	18.466,66
<b>Toplam Bütçe Kaynak İhtiyacı</b>		<b>113.400,00</b>
<b>Toplam Kaynak İhtiyacı</b>		<b>113.400,00</b>

## FAALİYET MALİYETLERİ TABLOSU

<b>İdare Adı</b>	<b>BURSA NİLÜFER BELEDİYESİ</b>
<b>Performans Hedefi</b>	<b>2.6.1 Nilüfer İlçesi genelinde sağlık hizmetlerinin sunulması.</b>
<b>Faaliyet Adı</b>	<b>5.Nilüfer aile planlaması projesi</b>
<b>Sorumlu Harcama Birimi veya Birimleri</b>	<b>Sağlık İşleri Müdürlüğü</b>
<i>Açıklamalar</i>	

<b>Ekonomik Kod</b>		<b>2013</b>
03	Mal ve Hizmet Alım Giderleri	5.000,00
<b>Toplam Bütçe Kaynak İhtiyacı</b>		<b>5.000,00</b>
<b>Toplam Kaynak İhtiyacı</b>		<b>5.000,00</b>



## PERFORMANS HEDEFİ TABLOSU

<b>İdare Adı</b>	BURSA NİLÜFER BELEDİYESİ
------------------	--------------------------

<b>Amaç</b>	2.Nilüferlilerin sağlıklı, kaliteli ve çağdaş yaşam standartlarında bir yaşam sürdürebileceği, yaşayanların haklarını ön plana alan belediyeçilik hizmetlerini sunmak
<b>Hedef</b>	2.6 Nilüfer’de yaşayanların sağlığı açısından önemli sorunların saptanması, giderilmesi, sağlık uygulama ve eğitimlerinin yapılması sonucunda sağlık ve bilinç düzeyi yüksek bir kent ortamının yaratılmasını sağlamak.

<b>Performans Hedefi</b>	2.6.5 Veteriner hizmetleri ile salgın hastalıklar ile ilgili mücadele ve bilgilendirme çalışmalarının yapılması.
Açıklamalar	

<b>Performans Göstergeleri</b>		<b>2011</b>	<b>2012</b>	<b>2013</b>
1	Veteriner İşleri Müdürlüğü hizmetleri ile ilgili Muhtar Memnuniyet Oranı	89%	90%	91%
Açıklama				
2	Sokak hayvanlarının kontrol altına alınmasıyla ilgili Vatandaş Memnuniyet Oranı	64%	66%	68%
Açıklama				
3	Uygulama yapılan köpek parkı sayısı	2	2	34
Açıklama				
4	Kapalı ve modern kesim hizmetleri veren kurban kesim yeri hizmetinin verilmesi	2	1	1
Açıklama				

<b>Faaliyetler</b>		<b>Kaynak İhtiyacı (2013) (TL)</b>		
		<b>Bütçe</b>	<b>Bütçe Dışı</b>	<b>Toplam</b>
1	Veteriner hizmetleri kapsamında Salgın Hastalıklarla Mücadele, Çevre Zararlıları İle Mücadele, Hayvan Hastalıkları Tedavi Barındırma ve Rehabilitasyon hizmetleri (Müteahhitlik Hizm. )	800.000,00		<b>800.000,00</b>

2	Verilen bölgelerde evcil hayvan parklarına uyarıcı levha ve özel aparat yerleştirilmesi	100.000,00		<b>100.000,00</b>
3	Okullarda ve mahallelerde çevre zararlıları, sokak hayvanları ile ilgili eğitim çalışmalarının yapılması.	5.000,00		<b>5.000,00</b>
4	Sahipli ve sahipsiz hayvanlarla ilgili envanter çalışmalarının yapılması.	5.000,00		<b>5.000,00</b>
5	Kurban Kesim Tesisi	10.000,00		<b>10.000,00</b>
<b>Genel Toplam</b>		<b>920.000,00</b>	<b>0,00</b>	<b>920.000,00</b>

### FAALİYET MALİYETLERİ TABLOSU

<b>İdare Adı</b>	<b>BURSA NİLÜFER BELEDİYESİ</b>
<b>Performans Hedefi</b>	<b>2.6.5 Veteriner hizmetleri ile salgın hastalıklar ile ilgili mücadele ve bilgilendirme çalışmalarının yapılması.1.</b>
<b>Faaliyet Adı</b>	<b>1.Veteriner hizmetleri kapsamında Salgın Hastalıklarla Mücadele, Çevre Zararlıları İle Mücadele, Hayvan Hastalıkları Tedavi Barındırma ve Rehabilitasyon hizmetleri (Müteahhitlik Hizm. )</b>
<b>Sorumlu Harcama Birimi veya Birimleri</b>	<b>Veteriner İşleri Müdürlüğü</b>
<i>Açıklamalar</i>	

<b>Ekonomik Kod</b>		<b>2013</b>
03	Mal ve Hizmet Alım Giderleri	800.000,00
<b>Toplam Bütçe Kaynak İhtiyacı</b>		<b>800.000,00</b>
<b>Toplam Kaynak İhtiyacı</b>		<b>800.000,00</b>

## FAALİYET MALİYETLERİ TABLOSU

<b>İdare Adı</b>	<b>BURSA NİLÜFER BELEDİYESİ</b>
<b>Performans Hedefi</b>	<b>2.6.5 Veteriner hizmetleri ile salgın hastalıklar ile ilgili mücadele ve bilgilendirme çalışmalarının yapılması.</b>
<b>Faaliyet Adı</b>	<b>2.Verilen bölgelerde evcil hayvan parklarına uyarıcı levha ve özel aparat yerleştirilmesi</b>
<b>Sorumlu Harcama Birimi veya Birimleri</b>	<b>Veteriner İşleri Müdürlüğü</b>
<i>Açıklamalar</i>	

<b>Ekonomik Kod</b>		<b>2013</b>
06	Sermaye Giderleri	100.000,00
<b>Toplam Bütçe Kaynak İhtiyacı</b>		<b>100.000,00</b>
<b>Toplam Kaynak İhtiyacı</b>		<b>100.000,00</b>

## FAALİYET MALİYETLERİ TABLOSU

<b>İdare Adı</b>	<b>BURSA NİLÜFER BELEDİYESİ</b>
<b>Performans Hedefi</b>	<b>2.6.5 Veteriner hizmetleri ile salgın hastalıklar ile ilgili mücadele ve bilgilendirme çalışmalarının yapılması.</b>
<b>Faaliyet Adı</b>	<b>4.Okullarda ve mahallelerde çevre zararlıları, sokak hayvanları ile ilgili eğitim çalışmalarının yapılması.</b>
<b>Sorumlu Harcama Birimi veya Birimleri</b>	<b>Veteriner İşleri Müdürlüğü</b>
<i>Açıklamalar</i>	

<b>Ekonomik Kod</b>		<b>2013</b>
06	Sermaye Giderleri	5.000,00
<b>Toplam Bütçe Kaynak İhtiyacı</b>		<b>5.000,00</b>
<b>Toplam Kaynak İhtiyacı</b>		<b>5.000,00</b>

## FAALİYET MALİYETLERİ TABLOSU

<b>İdare Adı</b>	<b>BURSA NİLÜFER BELEDİYESİ</b>
<b>Performans Hedefi</b>	<b>2.6.5 Veteriner hizmetleri ile salgın hastalıklar ile ilgili mücadele ve bilgilendirme çalışmalarının yapılması.</b>
<b>Faaliyet Adı</b>	<b>5. Sahipli ve sahihsiz hayvanlarla ilgili envanter çalışmalarının yapılması.</b>
<b>Sorumlu Harcama Birimi veya Birimleri</b>	<b>Veteriner İşleri Müdürlüğü</b>
<i>Açıklamalar</i>	

Ekonomik Kod		2013
06	Sermaye Giderleri	5.000,00
<b>Toplam Bütçe Kaynak İhtiyacı</b>		<b>5.000,00</b>
<b>Toplam Kaynak İhtiyacı</b>		<b>5.000,00</b>

## FAALİYET MALİYETLERİ TABLOSU

<b>İdare Adı</b>	<b>BURSA NİLÜFER BELEDİYESİ</b>
<b>Performans Hedefi</b>	<b>2.6.5 Veteriner hizmetleri ile salgın hastalıklar ile ilgili mücadele ve bilgilendirme çalışmalarının yapılması.</b>
<b>Faaliyet Adı</b>	<b>5. Kurban Kesim Tesisi</b>
<b>Sorumlu Harcama Birimi veya Birimleri</b>	<b>Veteriner İşleri Müdürlüğü</b>
<i>Açıklamalar</i>	

Ekonomik Kod		2013
06	Sermaye Giderleri	10.000,00
<b>Toplam Bütçe Kaynak İhtiyacı</b>		<b>10.000,00</b>
<b>Toplam Kaynak İhtiyacı</b>		<b>10.000,00</b>

## PERFORMANS HEDEFİ TABLOSU

<b>İdare Adı</b>	BURSA NİLÜFER BELEDİYESİ
<b>Amaç</b>	2.Nilüferlilerin sağlıklı, kaliteli ve çağdaş yaşam standartlarında bir yaşam sürdürebileceği, yaşayanların haklarını ön plana alan belediyeçilik hizmetlerini sunmak
<b>Hedef</b>	2.6 Nilüfer'de yaşayanların sağlığı açısından önemli sorunların saptanması, giderilmesi, sağlık uygulama ve eğitimlerinin yapılması sonucunda sağlık ve bilinç düzeyi yüksek bir kent ortamının yaratılmasını sağlamak.

<b>Performans Hedefi</b>	2.6.6 NİSAM (Nilüfer İşçi Sağlığı Merkezi) projesinin yapılması			
<i>Açıklamalar</i>				
<b>Performans Göstergeleri</b>		<b>2011</b>	<b>2012</b>	<b>2013</b>
1	Projenin tamamlanma oranı			0%
<i>Açıklama</i> NİSAM (Nilüfer İşçi Sağlığı Merkezi) projesinin yapılması				
<b>Faaliyetler</b>		<b>Kaynak İhtiyacı (2013) (TL)</b>		
		<b>Bütçe</b>	<b>Bütçe Dışı</b>	<b>Toplam</b>
1	NİSAM (Nilüfer İşçi Sağlığı Merkezi) projesinin yapılması	1.000,00		<b>1.000,00</b>
<b>Genel Toplam</b>		<b>1.000,00</b>	<b>0,00</b>	<b>1.000,00</b>

## FAALİYET MALİYETLERİ TABLOSU

<b>İdare Adı</b>	BURSA NİLÜFER BELEDİYESİ
<b>Performans Hedefi</b>	2.6.6 NİSAM (Nilüfer İşçi Sağlığı Merkezi) projesinin yapılması
<b>Faaliyet Adı</b>	1. NİSAM (Nilüfer İşçi Sağlığı Merkezi) projesinin yapılması
<b>Sorumlu Harcama Birimi veya Birimleri</b>	Fen İşleri Müdürlüğü
<i>Açıklamalar</i>	

Ekonomik Kod		2013
06	Sermaye Giderleri	1.000,00
<b>Toplam Bütçe Kaynak İhtiyacı</b>		<b>1.000,00</b>
<b>Toplam Kaynak İhtiyacı</b>		<b>1.000,00</b>

## PERFORMANS HEDEFİ TABLOSU

<b>İdare Adı</b>	BURSA NİLÜFER BELEDİYESİ
------------------	--------------------------

<b>Amaç</b>	2.Nilüferlilerin sağlıklı, kaliteli ve çağdaş yaşam standartlarında bir yaşam sürdürebileceği, yaşayanların haklarını ön plana alan belediyecilik hizmetlerini sunmak
<b>Hedef</b>	2.7 Nilüfer İlçesi Sınırları Dahilindeki Yolların Güvenli, Uygun Yolculuk İmkânı Sağlayabilecek Şekilde Açılması,"Asfaltlanması Ve Sürekli Bakımlarının Yapılmasını Sağlayacak, Yaya Öncelikli Ulaşım Düzenlemelerini Hayata Geçirmek.

<b>Performans Hedefi</b>	2.7.1 Nilüfer ilçesinde ulaşım hizmetlerinin yaya öncelikli planlanması
--------------------------	---

Açıklamalar

<b>Performans Göstergeleri</b>		<b>2011</b>	<b>2012</b>	<b>2013</b>
1	Sıcak asfalt yapılması (km)	55	57	60
Açıklama				
2	Yol açma (km)	57	62	62
Açıklama				
3	Yeni yol yapımı faaliyetleri konusunda vatandaş memnuniyeti	66%	67%	68%
Açıklama				
4	Yol bakım onarım faaliyetleri konusunda vatandaş memnuniyeti	63%	62%	63%
Açıklama				
5	Kavşak ve refüj yapımı çalışmaları konusunda vatandaş memnun.	63%	64%	65%
Açıklama				
<b>Faaliyetler</b>		<b>Kaynak İhtiyacı (2013) (TL)</b>		
		<b>Bütçe</b>	<b>Bütçe Dışı</b>	<b>Toplam</b>
1	İmar Planında Yer Alan Mülkiyet Problemi Olmayan Tüm Yolların Açılması	500.000,00		<b>500.000,00</b>
2	Kentin Altyapısı Tamamlanmış, Yapılaşması Yoğunlaşmış Yollarının Güvenli, Uygun Yolculuk İmkânı Sağlayabilecek Şekilde Asfaltlanması	15.000.000,00		<b>15.000.000,00</b>
3	Araç Ve Makina Parkında Teknolojiye Ayak Uydurmak İçin Araç Ve Makinaların Yenilenmesi	50.000,00		<b>50.000,00</b>
4	Açılan yolların gerekli iyileştirme ve onarım faaliyetlerini yürütülmesi	4.000.000,00		<b>4.000.000,00</b>
<b>Genel Toplam</b>		<b>19.550.000,00</b>	<b>0,00</b>	<b>19.550.000,00</b>

## FAALİYET MALİYETLERİ TABLOSU

<b>İdare Adı</b>	<b>BURSA NİLÜFER BELEDİYESİ</b>
<b>Performans Hedefi</b>	<b>2.7.1 Nilüfer ilçesinde ulaşım hizmetlerinin yaya öncelikli planlanması</b>
<b>Faaliyet Adı</b>	<b>1.İmar Planında Yer Alan Mülkiyet Problemi Olmayan Tüm Yolların Açılması</b>
<b>Sorumlu Harcama Birimi veya Birimleri</b>	<b>Ulaşım Hizmetleri Müdürlüğü</b>
<i>Açıklamalar</i>	

Ekonomik Kod		2013
06	Sermaye Giderleri	500.000,00
<b>Toplam Bütçe Kaynak İhtiyacı</b>		<b>500.000,00</b>
<b>Toplam Kaynak İhtiyacı</b>		<b>500.000,00</b>

## FAALİYET MALİYETLERİ TABLOSU

<b>İdare Adı</b>	<b>BURSA NİLÜFER BELEDİYESİ</b>
<b>Performans Hedefi</b>	<b>2.7.1 Nilüfer ilçesinde ulaşım hizmetlerinin yaya öncelikli planlanması</b>
<b>Faaliyet Adı</b>	<b>2.Kentin Altyapısı Tamamlanmış, Yapılaşması Yoğunlaşmış Yollarının Güvenli, Uygun Yolculuk İmkânı Sağlayabilecek Şekilde Asfaltlanması</b>
<b>Sorumlu Harcama Birimi veya Birimleri</b>	<b>Ulaşım Hizmetleri Müdürlüğü</b>
<i>Açıklamalar</i>	

Ekonomik Kod		2013
06	Sermaye Giderleri	15.000.000,00
<b>Toplam Bütçe Kaynak İhtiyacı</b>		<b>15.000.000,00</b>
<b>Toplam Kaynak İhtiyacı</b>		<b>15.000.000,00</b>

## FAALİYET MALİYETLERİ TABLOSU

<b>İdare Adı</b>	<b>BURSA NİLÜFER BELEDİYESİ</b>
<b>Performans Hedefi</b>	<b>2.7.1 Nilüfer ilçesinde ulaşım hizmetlerinin yaya öncelikli planlanması</b>
<b>Faaliyet Adı</b>	<b>3.Araç Ve Makina Parkında Teknolojiye Ayak Uydurmak İçin Araç Ve Makinaların Yenilenmesi</b>
<b>Sorumlu Harcama Birimi veya Birimleri</b>	<b>Ulaşım Hizmetleri Müdürlüğü</b>
<i>Açıklamalar</i>	

<b>Ekonomik Kod</b>		<b>2013</b>
06	Sermaye Giderleri	50.000,00
<b>Toplam Bütçe Kaynak İhtiyacı</b>		<b>50.000,00</b>
<b>Toplam Kaynak İhtiyacı</b>		<b>50.000,00</b>

## FAALİYET MALİYETLERİ TABLOSU

<b>İdare Adı</b>	<b>BURSA NİLÜFER BELEDİYESİ</b>
<b>Performans Hedefi</b>	<b>2.7.1 Nilüfer ilçesinde ulaşım hizmetlerinin yaya öncelikli planlanması</b>
<b>Faaliyet Adı</b>	<b>4.Açılan yolların gerekli iyileştirme ve onarım faaliyetlerini yürütülmesi</b>
<b>Sorumlu Harcama Birimi veya Birimleri</b>	<b>Ulaşım Hizmetleri Müdürlüğü</b>
<i>Açıklamalar</i>	

<b>Ekonomik Kod</b>		<b>2013</b>
06	Sermaye Giderleri	4.000.000,00
<b>Toplam Bütçe Kaynak İhtiyacı</b>		<b>4.000.000,00</b>
<b>Toplam Kaynak İhtiyacı</b>		<b>4.000.000,00</b>



## PERFORMANS HEDEFİ TABLOSU

<b>İdare Adı</b>	BURSA NİLÜFER BELEDİYESİ
------------------	--------------------------

<b>Amaç</b>	2.Nilüferlilerin sağlıklı, kaliteli ve çağdaş yaşam standartlarında bir yaşam sürdürebileceği, yaşayanların haklarını ön plana alan belediyeçilik hizmetlerini sunmak
<b>Hedef</b>	2.7 Nilüfer İlçesi Sınırları Dahilindeki Yolların Güvenli, Uygun Yolculuk İmkani Sağlayabilecek Şekilde Açılması,"Asfaltlanması Ve Sürekli Bakımlarının Yapılmasını Sağlayacak, Yaya Öncelikli Ulaşım Düzenlemelerini Hayata Geçirmek.

<b>Performans Hedefi</b>	2.7.5 Yayaların ulaşımını kolaylaştıracak Yapıların Bakım Ve Onarımlarının Gerçekleştirilmesi		
<i>Açıklamalar</i>			
<b>Performans Göstergeleri</b>	<b>2011</b>	<b>2012</b>	<b>2013</b>
1	Gelen taleplerin karşılanması	100%	100%
<i>Açıklama</i> Muhtelif Üst Geçitlerin Bakım Onarımlarının Yapılması			

<b>Faaliyetler</b>		<b>Kaynak İhtiyacı (2013) (TL)</b>		
		<b>Bütçe</b>	<b>Bütçe Dışı</b>	<b>Toplam</b>
1	Muhtelif Üst Geçitlerin Bakım Onarımlarının Yapılması	10.000,00		<b>10.000,00</b>
<b>Genel Toplam</b>		<b>10.000,00</b>	<b>0,00</b>	<b>10.000,00</b>

## FAALİYET MALİYETLERİ TABLOSU

<b>İdare Adı</b>	BURSA NİLÜFER BELEDİYESİ	
<b>Performans Hedefi</b>	2.7.5 Yayaların ulaşımını kolaylaştıracak Yapıların Bakım Ve Onarımlarının Gerçekleştirilmesi	
<b>Faaliyet Adı</b>	2.Yol Bakım Onarımı	
<b>Sorumlu Harcama Birimi veya Birimleri</b>	Fen İşleri Müdürlüğü	
<i>Açıklamalar</i>		
<b>Ekonomik Kod</b>	<b>2013</b>	
03	Mal ve Hizmet Alım Giderleri	10.000,00
<b>Toplam Bütçe Kaynak İhtiyacı</b>		<b>10.000,00</b>
<b>Toplam Kaynak İhtiyacı</b>		<b>10.000,00</b>

## PERFORMANS HEDEFİ TABLOSU

<b>İdare Adı</b>	BURSA NİLÜFER BELEDİYESİ
------------------	--------------------------

<b>Amaç</b>	2.Nilüferlilerin sağlıklı, kaliteli ve çağdaş yaşam standartlarında bir yaşam sürdürebileceği, yaşayanların haklarını ön plana alan belediyeçilik hizmetlerini sunmak
<b>Hedef</b>	2.7 Nilüfer İlçesi Sınırları Dahilindeki Yolların Güvenli, Uygun Yolculuk İmkânı Sağlayabilecek Şekilde Açılması,"Asfaltlanması Ve Sürekli Bakımlarının Yapılmasını Sağlayacak, Yaya Öncelikli Ulaşım Düzenlemelerini Hayata Geçirmek.

<b>Performans Hedefi</b>	2.7.6 Bordür tretuar yapım bakım ve onarımı
Açıklamalar	

Performans Göstergeleri		2011	2012	2013
1	Planlanan imalatın tamamlanması		14%	15%
Açıklama Ertuğrul Bordür-Tretuar yapılması				
2	Gelen taleplerin karşılanması		100%	100%
Açıklama Bordür Tretuar Yapılması				

Faaliyetler		Kaynak İhtiyacı (2013) (TL)		
		Bütçe	Bütçe Dışı	Toplam
1	Ertuğrul Bordür-Tretuar yapılması	2.000.000,00		<b>2.000.000,00</b>
2	Bordür Tretuar Yapılması	8.000.000,00		<b>8.000.000,00</b>
<b>Genel Toplam</b>		<b>10.000.000,00</b>	<b>0,00</b>	<b>10.000.000,00</b>

## FAALİYET MALİYETLERİ TABLOSU

<b>İdare Adı</b>	<b>BURSA NİLÜFER BELEDİYESİ</b>
<b>Performans Hedefi</b>	<b>2.7.6 Bordür tretuar yapım bakım ve onarımı</b>
<b>Faaliyet Adı</b>	<b>1.Ertuğrul Bordür-Tretuar yapılması</b>
<b>Sorumlu Harcama Birimi veya Birimleri</b>	<b>Ulaşım Hizmetleri Müdürlüğü</b>
<i>Açıklamalar</i>	

<b>Ekonomik Kod</b>		<b>2013</b>
06	Sermaye Giderleri	2.000.000,00
<b>Toplam Bütçe Kaynak İhtiyacı</b>		<b>2.000.000,00</b>
<b>Toplam Kaynak İhtiyacı</b>		<b>2.000.000,00</b>

## FAALİYET MALİYETLERİ TABLOSU

<b>İdare Adı</b>	<b>BURSA NİLÜFER BELEDİYESİ</b>
<b>Performans Hedefi</b>	<b>2.7.6 Bordür tretuar yapım bakım ve onarımı</b>
<b>Faaliyet Adı</b>	<b>2.Bordür Tretuar Yapılması</b>
<b>Sorumlu Harcama Birimi veya Birimleri</b>	<b>Ulaşım Hizmetleri Müdürlüğü</b>
<i>Açıklamalar</i>	

<b>Ekonomik Kod</b>		<b>2013</b>
06	Sermaye Giderleri	8.000.000,00
<b>Toplam Bütçe Kaynak İhtiyacı</b>		<b>8.000.000,00</b>
<b>Toplam Kaynak İhtiyacı</b>		<b>8.000.000,00</b>

## PERFORMANS HEDEFİ TABLOSU

<b>İdare Adı</b>	BURSA NİLÜFER BELEDİYESİ
------------------	--------------------------

<b>Amaç</b>	2.Nilüferlilerin sağlıklı, kaliteli ve çağdaş yaşam standartlarında bir yaşam sürdürebileceği, yaşayanların haklarını ön plana alan belediyeçilik hizmetlerini sunmak
<b>Hedef</b>	2.7 Nilüfer İlçesi Sınırları Dahilindeki Yolların Güvenli, Uygun Yolculuk İmkânı Sağlayabilecek Şekilde Açılması,"Asfaltlanması Ve Sürekli Bakımlarının Yapılmasını Sağlayacak, Yaya Öncelikli Ulaşım Düzenlemelerini Hayata Geçirmek.

<b>Performans Hedefi</b>	2.7.7 Otopark yapımı
Açıklamalar	

Performans Göstergeleri		2011	2012	2013
1	Planlanan imalatın tamamlanması			0%
Açıklama Karaman Bölgesel Otoparkı ve Pazaryeri				
2	Planlanan imalatın tamamlanması			0%
Açıklama Konak Bölgesel Otoparkı				
3	Planlanan imalatın tamamlanması		60%	100%
Açıklama İhsaniye Kent Meydanı Otoparkı				

Faaliyetler		Kaynak İhtiyacı (2013) (TL)		
		Bütçe	Bütçe Dışı	Toplam
1	Karaman Bölgesel Otoparkı ve Pazaryeri	1.000,00		<b>1.000,00</b>
2	Konak Bölgesel Otoparkı	0,00		<b>0,00</b>
3	İhsaniye Kent Meydanı Otoparkı	Yap-İşlet-Devret		<b>0,00</b>
<b>Genel Toplam</b>		<b>1.000,00</b>	<b>0,00</b>	<b>1.000,00</b>

## FAALİYET MALİYETLERİ TABLOSU

<b>İdare Adı</b>	<b>BURSA NİLÜFER BELEDİYESİ</b>
<b>Performans Hedefi</b>	<b>2.7.7 Otopark yapımı</b>
<b>Faaliyet Adı</b>	<b>1. Karaman Bölgesel Otoparkı ve Pazaryeri</b>
<b>Sorumlu Harcama Birimi veya Birimleri</b>	<b>Fen İşleri Müdürlüğü</b>
<i>Açıklamalar</i>	

<b>Ekonomik Kod</b>		<b>2012</b>
06	Sermaye Giderleri	1.000,00
<b>Toplam Bütçe Kaynak İhtiyacı</b>		<b>1.000,00</b>
<b>Toplam Kaynak İhtiyacı</b>		<b>1.000,00</b>

## PERFORMANS HEDEFİ TABLOSU

<b>İdare Adı</b>	BURSA NİLÜFER BELEDİYESİ
------------------	--------------------------

<b>Amaç</b>	2.Nilüferlilerin sağlıklı, kaliteli ve çağdaş yaşam standartlarında bir yaşam sürdürebileceği, yaşayanların haklarını ön plana alan belediyeçilik hizmetlerini sunmak
<b>Hedef</b>	2.7 Nilüfer İlçesi Sınırları Dahilindeki Yolların Güvenli, Uygun Yolculuk İmkânı Sağlayabilecek Şekilde Açılması,"Asfaltlanması Ve Sürekli Bakımlarının Yapılmasını Sağlayacak, Yaya Öncelikli Ulaşım Düzenlemelerini Hayata Geçirmek.

<b>Performans Hedefi</b>	2.7.8 Yollardaki elektrik direklerinin kaldırılması
Açıklamalar	

Performans Göstergeleri		2011	2012	2013
1	Geeln taleplerin karşılanması	100%	100%	100%
Açıklama Yollardaki elektrik direklerinin kaldırılması / bakım ve onarımı				
Faaliyetler		Kaynak İhtiyacı (2013) (TL)		
		Bütçe	Bütçe Dışı	Toplam
1	Yollardaki elektrik direklerinin kaldırılması / bakım ve onarımı	300.000,00		300.000,00
<b>Genel Toplam</b>		<b>300.000,00</b>	<b>0,00</b>	<b>300.000,00</b>

## FAALİYET MALİYETLERİ TABLOSU

<b>İdare Adı</b>	BURSA NİLÜFER BELEDİYESİ
<b>Performans Hedefi</b>	2.7.8 Yollardaki elektrik direklerinin kaldırılması
<b>Faaliyet Adı</b>	1.Elektrik direklerinin kaldırılması
<b>Sorumlu Harcama Birimi veya Birimleri</b>	Fen İşleri Müdürlüğü
<i>Açıklamalar</i>	

Ekonomik Kod		2013
06	Sermaye Giderleri	300.000,00
<b>Toplam Bütçe Kaynak İhtiyacı</b>		<b>300.000,00</b>
<b>Toplam Kaynak İhtiyacı</b>		<b>300.000,00</b>

## PERFORMANS HEDEFİ TABLOSU

<b>İdare Adı</b>	BURSA NİLÜFER BELEDİYESİ
------------------	--------------------------

<b>Amaç</b>	2.Nilüferlilerin sağlıklı, kaliteli ve çağdaş yaşam standartlarında bir yaşam sürdürebileceği, yaşayanların haklarını ön plana alan belediyeçilik hizmetlerini sunmak
<b>Hedef</b>	2.7 Nilüfer İlçesi Sınırları Dahilindeki Yolların Güvenli, Uygun Yolculuk İmkânı Sağlayabilecek Şekilde Açılması,"Asfaltlanması Ve Sürekli Bakımlarının Yapılmasını Sağlayacak, Yaya Öncelikli Ulaşım Düzenlemelerini Hayata Geçirmek.

<b>Performans Hedefi</b>	2.7.9 Nilüfer'de trafik bilincinin oluşması ve sürdürülebilirliğinin sağlanmasına yönelik çalışmalar yapılması
Açıklamalar	

Performans Göstergeleri		2011	2012	2013
1	Proje gerçekleştirme oranı		50%	50%
Açıklama				

Faaliyetler		Kaynak İhtiyacı (2013) (TL)		
		Bütçe	Bütçe Dışı	Toplam
1	Nilüfer Trafik Eğitim Alanı	Yap-İşlet-Devret		0,00
<b>Genel Toplam</b>		<b>0,00</b>	<b>0,00</b>	<b>0,00</b>

## PERFORMANS HEDEFİ TABLOSU

<b>İdare Adı</b>	BURSA NİLÜFER BELEDİYESİ
------------------	--------------------------

<b>Amaç</b>	2.Nilüferlilerin sağlıklı, kaliteli ve çağdaş yaşam standartlarında bir yaşam sürdürebileceği, yaşayanların haklarını ön plana alan belediyeçilik hizmetlerini sunmak
<b>Hedef</b>	2.8 Nilüfer`in, yaşayan herkesin spor yapması için gerekli tüm olanaklara sahip, yaşam boyu spor kültürünün içselleştirildiği bir spor kenti olmasını sağlamak.

<b>Performans Hedefi</b>	2.8.1 Tüm Nilüferlilerin faydalanabileceği yeni spor tesisleri ve alanları oluşturulması
Açıklamalar	

Performans Göstergeleri		2011	2012	2013
1	Planlanan imalatın tamamlanması		21%	67%
Açıklama Beşevler Stadyumu-Spor Salonu ve Gençlik Merkezi Projesi				
2	Planlanan imalatın tamamlanması			0%
Açıklama Üçevler Spor Tesisleri Revizyonu Projesi				
3	Planlanan imalatın tamamlanması			0%
Açıklama Çalı Halı Futbol Sahası Yapılması				
4	Planlanan imalatın tamamlanması			0%
Açıklama Konak Spor Salonu yapımı				
5	Planlanan imalatın tamamlanması			0%
Açıklama Altınşehir / Ertuğrul kapalı ve açık yüzme havuzu yapımı				
6	Planlanan imalatın tamamlanması			100%
Açıklama Barış Spor Salonu ve Gençlik Merkezi				
7	Planlanan imalatın tamamlanması			0%
Açıklama Yüzüncüyıl spor salonunun tamamlanması				
8	Planlanan imalatın tamamlanması			0%
Açıklama Altı Beldeye Spor Salonu Yapımı				
9	Planlanan imalatın tamamlanması			75%



Açıklama				
Görükle Göçmen Konutlarına Tenis Kortları Yapımı				
10	Planlanan imalatın tamamlanması			0%
Açıklama				
Basketbol Sahaları Yapılması				
11	Planlanan imalatın tamamlanması			100%
Açıklama				
Halı Sahaları Yapılması				
12	Planlanan imalatın tamamlanması			0%
Açıklama				
Metro Kuzey Tam Olimpik Yüzme Havuzu Spor Merkezi				
13	Planlanan imalatın tamamlanması			33,33%
Açıklama				
Beşevler Jimlastik salonu				
14	Planlanan imalatın tamamlanması			66,67%
Açıklama				
Görükle spor parkı yapılması				
15	Planlanan imalatın tamamlanması			0%
Açıklama				
Yüzüncüyıl Spor ve Sanat Evi				

Faaliyetler		Kaynak İhtiyacı (2013) (TL)		
		Bütçe	Bütçe Dışı	Toplam
1	Beşevler Stadyumu-Spor Salonu ve Gençlik Merkezi Projesi	10.000.000,00		<b>10.000.000,00</b>
2	Üçevler Spor Tesisleri Revizyonu Projesi	1.000,00		<b>1.000,00</b>
3	Çalı Halı Futbol Sahası Yapılması	1.000,00		<b>1.000,00</b>
4	Konak Spor Salonu yapımı	0,00		<b>0,00</b>
5	Altınşehir / Ertuğrul kapalı ve açık yüzme havuzu yapımı	0,00		<b>0,00</b>
6	Barış Spor Salonu ve Gençlik Merkezi	2.000.000,00		<b>2.000.000,00</b>
7	Yüzüncüyıl spor salonunun tamamlanması	0,00		<b>0,00</b>
8	Altı Beldeye Spor Salonu Yapımı (7 adet)	10.000,00		<b>10.000,00</b>
9	Görükle Göçmen Konutlarına Tenis Kortları Yapımı	150.000,00		<b>150.000,00</b>
10	Basketbol Sahaları Yapılması	0,00		<b>0,00</b>
11	Halı Sahaları Yapılması	2.000.000,00		<b>2.000.000,00</b>

12	Metro Kuzey Tam Olimpik Yüzme Havuzu Spor Merkezi	0,00	0,00
13	Beşevler Jimlastik salonu	1.000.000,00	1.000.000,00
14	Görükle spor parkı yapılması	1.000.000,00	1.000.000,00
15	Yüzüncüyıl Spor ve Sanat Evi	50.000,00	50.000,00
<b>Genel Toplam</b>		<b>16.212.000,00</b>	<b>0,00</b>

### FAALİYET MALİYETLERİ TABLOSU

<b>İdare Adı</b>	<b>BURSA NİLÜFER BELEDİYESİ</b>
<b>Performans Hedefi</b>	<b>2.8.1 Tüm Nilüferlilerin faydalanabileceği yeni spor tesisleri ve alanları oluşturulması</b>
<b>Faaliyet Adı</b>	<b>1. Beşevler Stadyumu-Spor Salonu ve Gençlik Merkezi Projesi</b>
<b>Sorumlu Harcama Birimi veya Birimleri</b>	<b>Fen İşleri Müdürlüğü</b>
<i>Açıklamalar</i>	

<b>Ekonomik Kod</b>		<b>2013</b>
06	Sermaye Giderleri	10.000.000,00
<b>Toplam Bütçe Kaynak İhtiyacı</b>		<b>10.000.000,00</b>
<b>Toplam Kaynak İhtiyacı</b>		<b>10.000.000,00</b>

## FAALİYET MALİYETLERİ TABLOSU

<b>İdare Adı</b>	<b>BURSA NİLÜFER BELEDİYESİ</b>
<b>Performans Hedefi</b>	<b>2.8.1 Tüm Nilüferlilerin faydalanabileceği yeni spor tesisleri ve alanları oluşturulması</b>
<b>Faaliyet Adı</b>	<b>2. Üçevler Spor Tesisleri Revizyonu Projesi</b>
<b>Sorumlu Harcama Birimi veya Birimleri</b>	<b>Fen İşleri Müdürlüğü</b>
<i>Açıklamalar</i>	

<b>Ekonomik Kod</b>		<b>2013</b>
06	Sermaye Giderleri	1.000,00
<b>Toplam Bütçe Kaynak İhtiyacı</b>		<b>1.000,00</b>
<b>Toplam Kaynak İhtiyacı</b>		<b>1.000,00</b>

## FAALİYET MALİYETLERİ TABLOSU

<b>İdare Adı</b>	<b>BURSA NİLÜFER BELEDİYESİ</b>
<b>Performans Hedefi</b>	<b>2.8.1 Tüm Nilüferlilerin faydalanabileceği yeni spor tesisleri ve alanları oluşturulması</b>
<b>Faaliyet Adı</b>	<b>3.Çalı Halı Futbol Sahası Yapılması</b>
<b>Sorumlu Harcama Birimi veya Birimleri</b>	<b>Fen İşleri Müdürlüğü</b>
<i>Açıklamalar</i>	

<b>Ekonomik Kod</b>		<b>2013</b>
06	Sermaye Giderleri	1.000,00
<b>Toplam Bütçe Kaynak İhtiyacı</b>		<b>1.000,00</b>
<b>Toplam Kaynak İhtiyacı</b>		<b>1.000,00</b>

## FAALİYET MALİYETLERİ TABLOSU

<b>İdare Adı</b>	<b>BURSA NİLÜFER BELEDİYESİ</b>
<b>Performans Hedefi</b>	<b>2.8.1 Tüm Nilüferlilerin faydalanabileceği yeni spor tesisleri ve alanları oluşturulması</b>
<b>Faaliyet Adı</b>	<b>6. Barış Spor Salonu ve Gençlik Merkezi</b>
<b>Sorumlu Harcama Birimi veya Birimleri</b>	<b>Fen İşleri Müdürlüğü</b>
<i>Açıklamalar</i>	

<b>Ekonomik Kod</b>		<b>2013</b>
06	Sermaye Giderleri	2.000.000,00
<b>Toplam Bütçe Kaynak İhtiyacı</b>		<b>2.000.000,00</b>
<b>Toplam Kaynak İhtiyacı</b>		<b>2.000.000,00</b>

## FAALİYET MALİYETLERİ TABLOSU

<b>İdare Adı</b>	<b>BURSA NİLÜFER BELEDİYESİ</b>
<b>Performans Hedefi</b>	<b>2.8.1 Tüm Nilüferlilerin faydalanabileceği yeni spor tesisleri ve alanları oluşturulması</b>
<b>Faaliyet Adı</b>	<b>8. Altı Beldeye Spor Salonu Yapımı (7 adet)</b>
<b>Sorumlu Harcama Birimi veya Birimleri</b>	<b>Fen İşleri Müdürlüğü</b>
<i>Açıklamalar</i>	

<b>Ekonomik Kod</b>		<b>2013</b>
06	Sermaye Giderleri	10.000,00
<b>Toplam Bütçe Kaynak İhtiyacı</b>		<b>10.000,00</b>
<b>Toplam Kaynak İhtiyacı</b>		<b>10.000,00</b>

## FAALİYET MALİYETLERİ TABLOSU

<b>İdare Adı</b>	<b>BURSA NİLÜFER BELEDİYESİ</b>
<b>Performans Hedefi</b>	<b>2.8.1 Tüm Nilüferlilerin faydalanabileceği yeni spor tesisleri ve alanları oluşturulması</b>
<b>Faaliyet Adı</b>	<b>9. Görükle Göçmen Konutlarına Tenis Kortları Yapımı</b>
<b>Sorumlu Harcama Birimi veya Birimleri</b>	<b>Fen İşleri Müdürlüğü</b>
<i>Açıklamalar</i>	

<b>Ekonomik Kod</b>		<b>2013</b>
06	Sermaye Giderleri	150.000,00
<b>Toplam Bütçe Kaynak İhtiyacı</b>		<b>150.000,00</b>
<b>Toplam Kaynak İhtiyacı</b>		<b>150.000,00</b>

## FAALİYET MALİYETLERİ TABLOSU

<b>İdare Adı</b>	<b>BURSA NİLÜFER BELEDİYESİ</b>
<b>Performans Hedefi</b>	<b>2.8.1 Tüm Nilüferlilerin faydalanabileceği yeni spor tesisleri ve alanları oluşturulması</b>
<b>Faaliyet Adı</b>	<b>11. Halı Sahaları Yapılması</b>
<b>Sorumlu Harcama Birimi veya Birimleri</b>	<b>Fen İşleri Müdürlüğü</b>
<i>Açıklamalar</i>	

<b>Ekonomik Kod</b>		<b>2013</b>
06	Sermaye Giderleri	2.000.000,00
<b>Toplam Bütçe Kaynak İhtiyacı</b>		<b>2.000.000,00</b>
<b>Toplam Kaynak İhtiyacı</b>		<b>2.000.000,00</b>

## FAALİYET MALİYETLERİ TABLOSU

<b>İdare Adı</b>	<b>BURSA NİLÜFER BELEDİYESİ</b>
<b>Performans Hedefi</b>	<b>2.8.1 Tüm Nilüferlilerin faydalanabileceği yeni spor tesisleri ve alanları oluşturulması</b>
<b>Faaliyet Adı</b>	<b>13. Beşevler Jimlastik salonu</b>
<b>Sorumlu Harcama Birimi veya Birimleri</b>	<b>Fen İşleri Müdürlüğü</b>
<i>Açıklamalar</i>	

Ekonomik Kod		2013
06	Sermaye Giderleri	1.000.000,00
<b>Toplam Bütçe Kaynak İhtiyacı</b>		<b>1.000.000,00</b>
<b>Toplam Kaynak İhtiyacı</b>		<b>1.000.000,00</b>

## FAALİYET MALİYETLERİ TABLOSU

<b>İdare Adı</b>	<b>BURSA NİLÜFER BELEDİYESİ</b>
<b>Performans Hedefi</b>	<b>2.8.1 Tüm Nilüferlilerin faydalanabileceği yeni spor tesisleri ve alanları oluşturulması</b>
<b>Faaliyet Adı</b>	<b>14. Görükle spor parkı yapılması</b>
<b>Sorumlu Harcama Birimi veya Birimleri</b>	<b>Fen İşleri Müdürlüğü</b>
<i>Açıklamalar</i>	

Ekonomik Kod		2013
06	Sermaye Giderleri	1.000.000,00
<b>Toplam Bütçe Kaynak İhtiyacı</b>		<b>1.000.000,00</b>
<b>Toplam Kaynak İhtiyacı</b>		<b>1.000.000,00</b>

## FAALİYET MALİYETLERİ TABLOSU

<b>İdare Adı</b>	<b>BURSA NİLÜFER BELEDİYESİ</b>
<b>Performans Hedefi</b>	<b>2.8.1 Tüm Nilüferlilerin faydalanabileceği yeni spor tesisleri ve alanları oluşturulması</b>
<b>Faaliyet Adı</b>	<b>15. Yüzüncüyl Spor ve Sanat Evi</b>
<b>Sorumlu Harcama Birimi veya Birimleri</b>	<b>Fen İşleri Müdürlüğü</b>
<i>Açıklamalar</i>	

<b>Ekonomik Kod</b>		<b>2013</b>
06	Sermaye Giderleri	50.000,00
<b>Toplam Bütçe Kaynak İhtiyacı</b>		<b>50.000,00</b>
<b>Toplam Kaynak İhtiyacı</b>		<b>50.000,00</b>

## PERFORMANS HEDEFİ TABLOSU

<b>İdare Adı</b>	BURSA NİLÜFER BELEDİYESİ
------------------	--------------------------

<b>Amaç</b>	2.Nilüferlilerin sağlıklı, kaliteli ve çağdaş yaşam standartlarında bir yaşam sürdürebileceği, yaşayanların haklarını ön plana alan belediyeçilik hizmetlerini sunmak
<b>Hedef</b>	2.8 Nilüfer`in, yaşayan herkesin spor yapması için gerekli tüm olanaklara sahip, yaşam boyu spor kültürünün içselleştirildiği bir spor kenti olmasını sağlamak.

<b>Performans Hedefi</b>	2.8.2 Mevcut spor tesis ve alanlarının bakım ve onarımlarının yapılması
Açıklamalar	

Performans Göstergeleri		2011	2012	2013
1	Gelen taleplerin karşılanması		100%	100%
Açıklama Muhtelif Spor Sahalarının Onarımı				
2	Gelen taleplerin karşılanması		100%	0%
Açıklama Basketbol Sahalarının Onarımı				
3	Gelen taleplerin karşılanması		100%	100%
Açıklama Nilüfer belediye sınırları içindeki muhtelif okullarda bakım ve onarım yapılması işi				

Faaliyetler		Kaynak İhtiyacı (2013) (TL)		
		Bütçe	Bütçe Dışı	Toplam
1	Muhtelif Spor Sahalarının Onarımı	300.000,00		<b>300.000,00</b>
2	Basketbol Sahalarının Onarımı	0,00		<b>0,00</b>
3	Nilüfer belediye sınırları içindeki muhtelif okullarda bakım ve onarım yapılması işi	1.000.000,00		<b>1.000.000,00</b>
<b>Genel Toplam</b>		<b>1.300.000,00</b>	<b>0,00</b>	<b>1.300.000,00</b>



## FAALİYET MALİYETLERİ TABLOSU

<b>İdare Adı</b>	<b>BURSA NİLÜFER BELEDİYESİ</b>
<b>Performans Hedefi</b>	<b>2.8.2Mevcut spor tesis ve alanlarının bakım ve onarımlarının yapılması</b>
<b>Faaliyet Adı</b>	<b>1. Muhtelif Spor Sahalarının Onarımı</b>
<b>Sorumlu Harcama Birimi veya Birimleri</b>	<b>Fen İşleri Müdürlüğü</b>
<i>Açıklamalar</i>	

Ekonomik Kod		2013
06	Sermaye Giderleri	300.000,00
<b>Toplam Bütçe Kaynak İhtiyacı</b>		<b>300.000,00</b>
<b>Toplam Kaynak İhtiyacı</b>		<b>300.000,00</b>

## FAALİYET MALİYETLERİ TABLOSU

<b>İdare Adı</b>	<b>BURSA NİLÜFER BELEDİYESİ</b>
<b>Performans Hedefi</b>	<b>2.8.2Mevcut spor tesis ve alanlarının bakım ve onarımlarının yapılması</b>
<b>Faaliyet Adı</b>	<b>3. Nilüfer belediye sınırları içindeki muhtelif okullarda bakım ve onarım yapılması işi</b>
<b>Sorumlu Harcama Birimi veya Birimleri</b>	<b>Fen İşleri Müdürlüğü</b>
<i>Açıklamalar</i>	

Ekonomik Kod		2013
06	Sermaye Giderleri	1.000.000,00
<b>Toplam Bütçe Kaynak İhtiyacı</b>		<b>1.000.000,00</b>
<b>Toplam Kaynak İhtiyacı</b>		<b>1.000.000,00</b>

## PERFORMANS HEDEFİ TABLOSU

<b>İdare Adı</b>	BURSA NİLÜFER BELEDİYESİ
------------------	--------------------------

<b>Amaç</b>	2.Nilüferlilerin sağlıklı, kaliteli ve çağdaş yaşam standartlarında bir yaşam sürdürebileceği, yaşayanların haklarını ön plana alan belediyeçilik hizmetlerini sunmak
<b>Hedef</b>	2.8 Nilüfer`in, yaşayan herkesin spor yapması için gerekli tüm olanaklara sahip, yaşam boyu spor kültürünün içselleştirildiği bir spor kenti olmasını sağlamak.

<b>Performans Hedefi</b>	2.8.3 Nilüferlileri spor yapmaya teşvik edecek aktivite ve organizasyonlar düzenlenmesi
Açıklamalar	

Performans Göstergeleri		2011	2012	2013
1	Düzenlenen spor organizasyonu sayısı	17	18	19
Açıklama				
2	Düzenlenen spor organizasyonlarına katılım sayısı	32500	3609 0	39870
Açıklama				

Faaliyetler		Kaynak İhtiyacı (2013) (TL)		
		Bütçe	Bütçe Dışı	Toplam
1	Nilüferlileri spor yapmaya teşvik edecek aktivite ve organizasyonlar düzenlenmesi	2.049.000,0 0		2.049.000,0 0
<b>Genel Toplam</b>		<b>2.049.000,0 0</b>	<b>0,00</b>	<b>2.049.000,0 0</b>

## FAALİYET MALİYETLERİ TABLOSU

<b>İdare Adı</b>	<b>BURSA NİLÜFER BELEDİYESİ</b>
<b>Performans Hedefi</b>	<b>2.8.3 Nilüferlileri spor yapmaya teşvik edecek aktivite ve organizasyonlar düzenlenmesi</b>
<b>Faaliyet Adı</b>	<b>1.Nilüferlileri spor yapmaya teşvik edecek aktivite ve organizasyonlar düzenlenmesi</b>
<b>Sorumlu Harcama Birimi veya Birimleri</b>	<b>Sosyal Yardım İşleri Müdürlüğü</b>
<i>Açıklamalar</i>	

<b>Ekonomik Kod</b>		<b>2013</b>
05	Cari Transferler	2.049.000,00
<b>Toplam Bütçe Kaynak İhtiyacı</b>		<b>2.049.000,00</b>
<b>Toplam Kaynak İhtiyacı</b>		<b>2.049.000,00</b>

## PERFORMANS HEDEFİ TABLOSU

<b>İdare Adı</b>	BURSA NİLÜFER BELEDİYESİ
------------------	--------------------------

<b>Amaç</b>	3.Nilüfer’i kültürel, sosyal ve bilimsel faaliyetlerin ön plana çıktığı, kararların yönetim anlayışıyla alındığı bir kültür, sanat, eğitim ve bilim kenti yapmak.
<b>Hedef</b>	3.1 Sürdürülebilir kalkınmanın vazgeçilmez temellerinin demokratik, insan haklarına saygılı, şeffaf, halka hesap veren yerel yönetimler olduğu gerçeğinden hareketle karar ve uygulama sürecinde tüm paydaşların katılımı sağlanarak kentlilik bilinci ve aidiyet duygusunun kazandırılmasına yönelik çalışmaların yürütülmesini sağlamak.

<b>Performans Hedefi</b>	3.1.1 İyi yönetimi sağlamak için paydaşlarla iletişimde sistematik yöntemlerin geliştirilmesi ve uygulanması			
Açıklamalar				
<b>Performans Göstergeleri</b>		<b>2011</b>	<b>2012</b>	<b>2013</b>
1	Faaliyet raporu hazırlanması	1	1	1
Açıklama				
2	Paylaşım toplantısı düzenlenmesi	1	1	1
Açıklama				
3	Kurumsal sosyal sorumluluk raporunun hazırlanması	1	1	1
Açıklama				

<b>Faaliyetler</b>		<b>Kaynak İhtiyacı (2013) (TL)</b>		
		<b>Bütçe</b>	<b>Bütçe Dışı</b>	<b>Toplam</b>
1	Faaliyet raporunun hazırlanması ve paylaşılması	0,00		<b>0,00</b>
2	İç iletişim eylem planı hazırlanması ve her yıl güncellenmesi	0,00		
3	Paylaşım toplantılarının düzenlenmesi	100.000,00		<b>100.000,00</b>
4	Kentlilik bilincinin gelişmesi ve sosyal sorumlulukla ilgili araştırma ve geliştirme çalışmalarının yapılması	5.000,00		<b>5.000,00</b>
5	Paydaş iletişim eylem planının hazırlanması ve güncellenmesi	0,00		<b>0,00</b>
<b>Genel Toplam</b>		<b>105.000,00</b>	<b>0,00</b>	<b>105.000,00</b>

## FAALİYET MALİYETLERİ TABLOSU

<b>İdare Adı</b>	<b>BURSA NİLÜFER BELEDİYESİ</b>
<b>Performans Hedefi</b>	<b>3.1.1 İyi yönetişimi sağlamak için paydaşlarla iletişimde sistematik yöntemlerin geliştirilmesi ve uygulanması</b>
<b>Faaliyet Adı</b>	<b>3. Paylaşım toplantılarının düzenlenmesi</b>
<b>Sorumlu Harcama Birimi veya Birimleri</b>	<b>Strateji Geliştirme Müdürlüğü</b>
<i>Açıklamalar</i>	

<b>Ekonomik Kod</b>		<b>2013</b>
03	Mal ve Hizmet Alım Giderleri	100.000,00
<b>Toplam Bütçe Kaynak İhtiyacı</b>		<b>100.000,00</b>
<b>Toplam Kaynak İhtiyacı</b>		<b>100.000,00</b>

## FAALİYET MALİYETLERİ TABLOSU

<b>İdare Adı</b>	<b>BURSA NİLÜFER BELEDİYESİ</b>
<b>Performans Hedefi</b>	<b>3.1.1 İyi yönetişimi sağlamak için paydaşlarla iletişimde sistematik yöntemlerin geliştirilmesi ve uygulanması</b>
<b>Faaliyet Adı</b>	<b>4.Kentlilik bilincinin gelişmesi ve sosyal sorumlulukla ilgili araştırma ve geliştirme çalışmalarının yapılması</b>
<b>Sorumlu Harcama Birimi veya Birimleri</b>	<b>Strateji Geliştirme Müdürlüğü</b>
<i>Açıklamalar</i>	

<b>Ekonomik Kod</b>		<b>2013</b>
03	Mal ve Hizmet Alım Giderleri	5.000,00
<b>Toplam Bütçe Kaynak İhtiyacı</b>		<b>5.000,00</b>
<b>Toplam Kaynak İhtiyacı</b>		<b>5.000,00</b>

## PERFORMANS HEDEFİ TABLOSU

<b>İdare Adı</b>	BURSA NİLÜFER BELEDİYESİ
------------------	--------------------------

<b>Amaç</b>	3.Nilüfer’i kültürel, sosyal ve bilimsel faaliyetlerin ön plana çıktığı, kararların yönetim anlayışıyla alındığı bir kültür, sanat, eğitim ve bilim kenti yapmak.
<b>Hedef</b>	3.1 Sürdürülebilir kalkınmanın vazgeçilmez temellerinin demokratik, insan haklarına saygılı, şeffaf, halka hesap veren yerel yönetimler olduğu gerçeğinden hareketle karar ve uygulama sürecinde tüm paydaşların katılımı sağlanarak kentlilik bilinci ve aidiyet duygusunun kazandırılmasına yönelik çalışmaların yürütülmesini sağlamak.

<b>Performans Hedefi</b>	3.1.2 Kentlilik bilinci ve aidiyet duygusunun kazandırılmasına yönelik çalışmaların yürütülmesini sağlamak
Açıklamalar	

<b>Performans Göstergeleri</b>		<b>2011</b>	<b>2012</b>	<b>2013</b>
1	Kent Konseyinde alınan kararların Belediye Meclisinde görüşülme oranı	100%	100%	100%
Açıklama				
2	Kadın Meclisi, Gençlik Meclisi, Mahalle komitesinden gelen taleplerin Kent Konseyinde görüşülme oranı	100%	100%	100%
Açıklama				
3	Düzenlenen toplantı sayısı	50	50	55
Açıklama				
4	Belediye Hizmetlerinin Vatandaş tarafından bilinirliği VMA	50%	50%	50%
Açıklama				
5	Önemli günler ve bayramları ile ilgili düzenlenen organizasyon sayısı	6	6	21
Açıklama				
<b>Faaliyetler</b>		<b>Kaynak İhtiyacı (2013) (TL)</b>		
		<b>Bütçe</b>	<b>Bütçe Dışı</b>	<b>Toplam</b>
1	Başkanla Nilüferlilerin iletişimini düzenleyen uygulamalar yapılması - Muhtar Ziyaretleri	5.000,00		<b>5.000,00</b>
2	Nilüferlilerin belediye hizmetleri konusunda bilgi sahibi olmasını sağlayacak çalışmalar yapılması	4.129.000,00		<b>4.129.000,00</b>
3	Önemli günler ve bayramların halkla birlikte kutlanmasını sağlayan organizasyonların düzenlenmesi	950.000,00		<b>950.000,00</b>

4	Nilüfer Kent Konseyi çalışmalarının yürütülmesi	54.000,00		<b>54.000,00</b>
5	Nilüfer Kadın Meclisi çalışmalarının yürütülmesi	54.000,00		<b>54.000,00</b>
6	Nilüfer Gençlik Meclisi çalışmalarının yürütülmesi	54.000,00		<b>54.000,00</b>
7	Mahalle Komiteleri çalışmalarının yürütülmesi	54.000,00		<b>54.000,00</b>
8	Başkanla Nilüferlilerin iletişimini düzenleyen uygulamalar yapılması - Muhtar Ziyaretleri	10.000,00		<b>10.000,00</b>
<b>Genel Toplam</b>		<b>5.310.000,00</b>	<b>0,00</b>	<b>5.310.000,00</b>

### FAALİYET MALİYETLERİ TABLOSU

<b>İdare Adı</b>	<b>BURSA NİLÜFER BELEDİYESİ</b>
<b>Performans Hedefi</b>	<b>3.1.2 Kentlilik bilinci ve aidiyet duygusunun kazandırılmasına yönelik çalışmaların yürütülmesini sağlamak</b>
<b>Faaliyet Adı</b>	<b>1.Başkanla Nilüferlilerin iletişimini düzenleyen uygulamalar yapılması - Muhtar Ziyaretleri</b>
<b>Sorumlu Harcama Birimi veya Birimleri</b>	<b>Özel Kalem Müdürlüğü</b>
<i>Açıklamalar</i>	

Ekonomik Kod		2013
03	Mal ve Hizmet Alım Giderleri	5.000,00
<b>Toplam Bütçe Kaynak İhtiyacı</b>		<b>5.000,00</b>
<b>Toplam Kaynak İhtiyacı</b>		<b>5.000,00</b>

## FAALİYET MALİYETLERİ TABLOSU

<b>İdare Adı</b>	<b>BURSA NİLÜFER BELEDİYESİ</b>
<b>Performans Hedefi</b>	<b>3.1.2 Kentlilik bilinci ve aidiyet duygusunun kazandırılmasına yönelik çalışmaların yürütülmesini sağlamak</b>
<b>Faaliyet Adı</b>	<b>2.Nilüferlilerin belediye hizmetleri konusunda bilgi sahibi olmasını sağlayacak çalışmalar yapılması</b>
<b>Sorumlu Harcama Birimi veya Birimleri</b>	<b>Basın Yayın ve Halkla İlişkiler Müdürlüğü</b>
<i>Açıklamalar</i>	

Ekonomik Kod		2013
03	Mal ve Hizmet Alım Giderleri	4.049.000,00
06	Sermaye Giderleri	80.000,00
<b>Toplam Bütçe Kaynak İhtiyacı</b>		<b>4.129.000,00</b>
<b>Toplam Kaynak İhtiyacı</b>		<b>4.129.000,00</b>

## FAALİYET MALİYETLERİ TABLOSU

<b>İdare Adı</b>	<b>BURSA NİLÜFER BELEDİYESİ</b>
<b>Performans Hedefi</b>	<b>3.1.2 Kentlilik bilinci ve aidiyet duygusunun kazandırılmasına yönelik çalışmaların yürütülmesini sağlamak</b>
<b>Faaliyet Adı</b>	<b>3.Önemli günler ve bayramların halkla birlikte kutlanmasını sağlayan organizasyonların düzenlenmesi</b>
<b>Sorumlu Harcama Birimi veya Birimleri</b>	<b>Basın Yayın ve Halkla İlişkiler Müdürlüğü</b>
<i>Açıklamalar</i>	

Ekonomik Kod		2013
03	Mal ve Hizmet Alım Giderleri	950.000,00
<b>Toplam Bütçe Kaynak İhtiyacı</b>		<b>950.000,00</b>
<b>Toplam Kaynak İhtiyacı</b>		<b>950.000,00</b>



## FAALİYET MALİYETLERİ TABLOSU

<b>İdare Adı</b>	<b>BURSA NİLÜFER BELEDİYESİ</b>
<b>Performans Hedefi</b>	<b>3.1.2 Kentlilik bilinci ve aidiyet duygusunun kazandırılmasına yönelik çalışmaların yürütülmesini sağlamak</b>
<b>Faaliyet Adı</b>	<b>4.Nilüfer Kent Konseyi çalışmalarının yürütülmesi</b>
<b>Sorumlu Harcama Birimi veya Birimleri</b>	<b>Basın Yayın ve Halkla İlişkiler Müdürlüğü</b>
<i>Açıklamalar</i>	

<b>Ekonomik Kod</b>		<b>2013</b>
07	Sermaye Transferleri	54.000,00
<b>Toplam Bütçe Kaynak İhtiyacı</b>		<b>54.000,00</b>
<b>Toplam Kaynak İhtiyacı</b>		<b>54.000,00</b>

<b>İdare Adı</b>	<b>BURSA NİLÜFER BELEDİYESİ</b>
<b>Performans Hedefi</b>	<b>3.1.2 Kentlilik bilinci ve aidiyet duygusunun kazandırılmasına yönelik çalışmaların yürütülmesini sağlamak</b>
<b>Faaliyet Adı</b>	<b>5.Nilüfer Kadın Meclisi çalışmalarının yürütülmesi</b>
<b>Sorumlu Harcama Birimi veya Birimleri</b>	<b>Basın Yayın ve Halkla İlişkiler Müdürlüğü</b>
<i>Açıklamalar</i>	

<b>Ekonomik Kod</b>		<b>2013</b>
07	Sermaye Transferleri	54.000,00
<b>Toplam Bütçe Kaynak İhtiyacı</b>		<b>54.000,00</b>
<b>Toplam Kaynak İhtiyacı</b>		<b>54.000,00</b>

## FAALİYET MALİYETLERİ TABLOSU

<b>İdare Adı</b>	<b>BURSA NİLÜFER BELEDİYESİ</b>
<b>Performans Hedefi</b>	<b>3.1.2 Kentlilik bilinci ve aidiyet duygusunun kazandırılmasına yönelik çalışmaların yürütülmesini sağlamak</b>
<b>Faaliyet Adı</b>	<b>6.Nilüfer Gençlik Meclisi çalışmalarının yürütülmesi</b>
<b>Sorumlu Harcama Birimi veya Birimleri</b>	<b>Basın Yayın ve Halkla İlişkiler Müdürlüğü</b>
<i>Açıklamalar</i>	

<b>Ekonomik Kod</b>		<b>2013</b>
07	Sermaye Transferleri	54.000,00
<b>Toplam Bütçe Kaynak İhtiyacı</b>		<b>54.000,00</b>
<b>Toplam Kaynak İhtiyacı</b>		<b>54.000,00</b>

## FAALİYET MALİYETLERİ TABLOSU

<b>İdare Adı</b>	<b>BURSA NİLÜFER BELEDİYESİ</b>
<b>Performans Hedefi</b>	<b>3.1.2 Kentlilik bilinci ve aidiyet duygusunun kazandırılmasına yönelik çalışmaların yürütülmesini sağlamak</b>
<b>Faaliyet Adı</b>	<b>7.Mahalle Komiteleri çalışmalarının yürütülmesi</b>
<b>Sorumlu Harcama Birimi veya Birimleri</b>	<b>Kültür ve Sosyal İşler Müdürlüğü</b>
<i>Açıklamalar</i>	

<b>Ekonomik Kod</b>		<b>2013</b>
07	Sermaye Transferleri	54.000,00
<b>Toplam Bütçe Kaynak İhtiyacı</b>		<b>54.000,00</b>
<b>Toplam Kaynak İhtiyacı</b>		<b>54.000,00</b>

## FAALİYET MALİYETLERİ TABLOSU

<b>İdare Adı</b>	<b>BURSA NİLÜFER BELEDİYESİ</b>
<b>Performans Hedefi</b>	<b>3.1.2 Kentlilik bilinci ve aidiyet duygusunun kazandırılmasına yönelik çalışmaların yürütülmesini sağlamak</b>
<b>Faaliyet Adı</b>	<b>8.Başkanla Nilüferlilerin iletişimini düzenleyen uygulamalar yapılması</b>
<b>Sorumlu Harcama Birimi veya Birimleri</b>	<b>Özel Kalem Müdürlüğü</b>
<i>Açıklamalar</i>	

<b>Ekonomik Kod</b>		<b>2013</b>
03	Mal ve Hizmet Alım Giderleri	10.000,00
<b>Toplam Bütçe Kaynak İhtiyacı</b>		<b>10.000,00</b>
<b>Toplam Kaynak İhtiyacı</b>		<b>10.000,00</b>

## PERFORMANS HEDEFİ TABLOSU

<b>İdare Adı</b>	BURSA NİLÜFER BELEDİYESİ
------------------	--------------------------

<b>Amaç</b>	3.Nilüfer’i kültürel, sosyal ve bilimsel faaliyetlerin ön plana çıktığı, kararların yönetim anlayışıyla alındığı bir kültür, sanat, eğitim ve bilim kenti yapmak.
<b>Hedef</b>	3.2 Toplumsal cinsiyet eşitliği yaklaşımının belediye genelinde yaygınlaştırılarak tüm hizmetlere yansımaları sağlamak.

<b>Performans Hedefi</b>	3.2.1 Toplumsal cinsiyet eşitliği yaklaşımının belediye genelinde yaygınlaştırılarak tüm hizmetlere yansımaları sağlamak
Açıklamalar	

Performans Göstergeleri		2011	2012	2013
1	Toplumsal cinsiyet eşitliği eğitim sayısı	6	20	20
Açıklama				

Faaliyetler		Kaynak İhtiyacı (2013) (TL)		
		Bütçe	Bütçe Dışı	Toplam
1	Belediye genelinde toplumsal cinsiyet eşitliğine duyarlılığın artırılması ile ilgili faaliyetlerin sürdürülmesi.	50.000,00		<b>50.000,00</b>
2	Kadın sığınma evinin işletilmesi	316.000,00		<b>316.000,00</b>
<b>Genel Toplam</b>		<b>366.000,00</b>	<b>0,00</b>	<b>366.000,00</b>

## FAALİYET MALİYETLERİ TABLOSU

<b>İdare Adı</b>	<b>BURSA NİLÜFER BELEDİYESİ</b>
<b>Performans Hedefi</b>	<b>3.2.1 Toplumsal cinsiyet eşitliği yaklaşımının belediye genelinde yaygınlaştırılarak tüm hizmetlere yansımaları sağlamak</b>
<b>Faaliyet Adı</b>	<b>1.Belediye genelinde toplumsal cinsiyet eşitliğine duyarlılığın artırılması ile ilgili faaliyetlerin sürdürülmesi.</b>
<b>Sorumlu Harcama Birimi veya Birimleri</b>	<b>Sosyal Yardım İşleri Müdürlüğü</b>
<i>Açıklamalar</i>	

<b>Ekonomik Kod</b>		<b>2012</b>
03	Mal ve Hizmet Alım Giderleri	50.000,00
<b>Toplam Bütçe Kaynak İhtiyacı</b>		<b>50.000,00</b>
<b>Toplam Kaynak İhtiyacı</b>		<b>50.000,00</b>

## FAALİYET MALİYETLERİ TABLOSU

<b>İdare Adı</b>	<b>BURSA NİLÜFER BELEDİYESİ</b>
<b>Performans Hedefi</b>	<b>3.2.1 Toplumsal cinsiyet eşitliği yaklaşımının belediye genelinde yaygınlaştırılarak tüm hizmetlere yansımaları sağlamak</b>
<b>Faaliyet Adı</b>	<b>2. Kadın sığınma evinin işletilmesi</b>
<b>Sorumlu Harcama Birimi veya Birimleri</b>	<b>Sosyal Yardım İşleri Müdürlüğü</b>
<i>Açıklamalar</i>	

<b>Ekonomik Kod</b>		<b>2012</b>
03	Mal ve Hizmet Alım Giderleri	286.000,00
05	Cari Transferler	20.000,00
06	Sermaye Giderleri	10.000,00
<b>Toplam Bütçe Kaynak İhtiyacı</b>		<b>316.000,00</b>
<b>Toplam Kaynak İhtiyacı</b>		<b>316.000,00</b>

## PERFORMANS HEDEFİ TABLOSU

<b>İdare Adı</b>	BURSA NİLÜFER BELEDİYESİ
------------------	--------------------------

<b>Amaç</b>	3.Nilüfer’i kültürel, sosyal ve bilimsel faaliyetlerin ön plana çıktığı, kararların yönetim anlayışıyla alındığı bir kültür, sanat, eğitim ve bilim kenti yapmak.
<b>Hedef</b>	3.3 Nilüfer'de, kayıt dışı ekonomik faaliyet ve oluşumların önüne geçilerek, tüm işletmelerin denetim altında tutulmaları ve tüketici haklarını korumak için gerekli tedbirlerin ve önlemlerin alınmasını sağlamak.

<b>Performans Hedefi</b>	3.3.2 Başvuru yapan iş yerlerinin ruhsatlandırılma oranının artırılması.
Açıklamalar	

Performans Göstergeleri		2011	2012	2013
1	Ruhsat için başvuran işyerlerinin ruhsatlandırılma oranı	84%	86%	87%
Açıklama				

Faaliyetler		Kaynak İhtiyacı (2013) (TL)		
		Bütçe	Bütçe Dışı	Toplam
1	İş yerlerinin ruhsatlandırılması ile ilgili iç koordinasyonun yeniden yapılandırılması sağlanarak, başvuruların etkin bir şekilde takip edilmesi.	6.000,00		6.000,00
<b>Genel Toplam</b>		<b>6.000,00</b>	<b>0,00</b>	<b>6.000,00</b>

## FAALİYET MALİYETLERİ TABLOSU

<b>İdare Adı</b>	<b>BURSA NİLÜFER BELEDİYESİ</b>
<b>Performans Hedefi</b>	<b>3.3.2 Başvuru yapan iş yerlerinin ruhsatlandırılma oranının artırılması.</b>
<b>Faaliyet Adı</b>	<b>1.İş yerlerinin ruhsatlandırılması ile ilgili iç koordinasyonun yeniden yapılandırılması sağlanarak, başvuruların etkin bir şekilde takip edilmesi.</b>
<b>Sorumlu Harcama Birimi veya Birimleri</b>	<b>İşletme Müdürlüğü</b>
<i>Açıklamalar</i>	

<b>Ekonomik Kod</b>		<b>2013</b>
03	Mal ve Hizmet Alım Giderleri	6.000,00
<b>Toplam Bütçe Kaynak İhtiyacı</b>		<b>6.000,00</b>
<b>Toplam Kaynak İhtiyacı</b>		<b>6.000,00</b>



## PERFORMANS HEDEFİ TABLOSU

<b>İdare Adı</b>	BURSA NİLÜFER BELEDİYESİ
------------------	--------------------------

<b>Amaç</b>	3.Nilüfer’i kültürel, sosyal ve bilimsel faaliyetlerin ön plana çıktığı, kararların yönetim anlayışıyla alındığı bir kültür, sanat, eğitim ve bilim kenti yapmak.
<b>Hedef</b>	3.3 Nilüfer’de, kayıt dışı ekonomik faaliyet ve oluşumların önüne geçilerek, tüm işletmelerin denetim altında tutulmaları ve tüketici haklarını korumak için gerekli tedbirlerin ve önlemlerin alınmasını sağlamak.

<b>Performans Hedefi</b>	3.3.3 Çevre ve Toplum sağlığını gözeterek ilçe genelinde etkili denetimlerin yapılması.
Açıklamalar	

Performans Göstergeleri		2011	2012	2013
1	Zabıta Müdürlüğü Hizmetlerinden Memnuniyet Oranı (anketler)	68%	61%	62%
Açıklama				
2	İşyeri Denetim Planına uyum	92%	94%	93%
Açıklama				
3	Seyyarla mücadele ile ilgili gelen şikayetlerin karşılanma oranı	100%	100%	100%
Açıklama				
4	Hafriyatla mücadele ile ilgili gelen şikayetlerin karşılanma oranı	100%	100%	100%
Açıklama				

Faaliyetler	Kaynak İhtiyacı (2013) (TL)		
	Bütçe	Bütçe Dışı	Toplam
1	İşyeri etkin denetimleri	926.242,86	926.242,86
2	Seyyarlarla mücadele	966.514,29	966.514,29
3	Hafriyatla ilgili takip ve kontrol işlemleri	523.528,57	523.528,57
<b>Genel Toplam</b>		<b>2.416.285,72</b>	<b>0,00</b>

**FAALİYET MALİYETLERİ TABLOSU**

<b>İdare Adı</b>	<b>BURSA NİLÜFER BELEDİYESİ</b>
<b>Performans Hedefi</b>	<b>3.3.3 Çevre ve Toplum sağlığını gözeterek ilçe genelinde etkili denetimlerin yapılması.</b>
<b>Faaliyet Adı</b>	<b>1. İşyeri etkin denetimleri</b>
<b>Sorumlu Harcama Birimi veya Birimleri</b>	<b>Zabıta Müdürlüğü</b>
<i>Açıklamalar</i>	

<b>Ekonomik Kod</b>		<b>2013</b>
01	Personel Giderleri	794.485,72
02	SGK Devlet Primi Giderleri	131.757,14
<b>Toplam Bütçe Kaynak İhtiyacı</b>		<b>926.242,86</b>
<b>Toplam Kaynak İhtiyacı</b>		<b>926.242,86</b>

**FAALİYET MALİYETLERİ TABLOSU**

<b>İdare Adı</b>	<b>BURSA NİLÜFER BELEDİYESİ</b>
<b>Performans Hedefi</b>	<b>3.3.3 Çevre ve Toplum sağlığını gözeterek ilçe genelinde etkili denetimlerin yapılması.</b>
<b>Faaliyet Adı</b>	<b>2. Seyyarlarla mücadele</b>
<b>Sorumlu Harcama Birimi veya Birimleri</b>	<b>Zabıta Müdürlüğü</b>
<i>Açıklamalar</i>	

<b>Ekonomik Kod</b>		<b>2013</b>
01	Personel Giderleri	829.028,57
02	SGK Devlet Primi Giderleri	137.485,72
<b>Toplam Bütçe Kaynak İhtiyacı</b>		<b>966.514,29</b>
<b>Toplam Kaynak İhtiyacı</b>		<b>966.514,29</b>

## FAALİYET MALİYETLERİ TABLOSU

<b>İdare Adı</b>	<b>BURSA NİLÜFER BELEDİYESİ</b>
<b>Performans Hedefi</b>	<b>3.3.3 Çevre ve Toplum sağlığını gözeterek ilçe genelinde etkili denetimlerin yapılması.</b>
<b>Faaliyet Adı</b>	<b>3. Hafriyatla ilgili takip ve kontrol işlemleri</b>
<b>Sorumlu Harcama Birimi veya Birimleri</b>	<b>Zabıta Müdürlüğü</b>
<i>Açıklamalar</i>	

<b>Ekonomik Kod</b>		<b>2013</b>
01	Personel Giderleri	449.057,14
02	SGK Devlet Primi Giderleri	74.471,43
<b>Toplam Bütçe Kaynak İhtiyacı</b>		<b>523.528,57</b>
<b>Toplam Kaynak İhtiyacı</b>		<b>523.528,57</b>

## PERFORMANS HEDEFİ TABLOSU

<b>İdare Adı</b>	BURSA NİLÜFER BELEDİYESİ			
<b>Amaç</b>	3.Nilüfer'i kültürel, sosyal ve bilimsel faaliyetlerin ön plana çıktığı, kararların yönetim anlayışıyla alındığı bir kültür, sanat, eğitim ve bilim kenti yapmak.			
<b>Hedef</b>	3.4 Kültür ve sanat faaliyetlerinin kentin her noktasına ulaşmasını sağlamak.			
<b>Performans Hedefi</b>	3.4.1 Nilüferlilerin faydalanacakları yeni kültürel tesislerin yapılması			
Açıklamalar				
<b>Performans Göstergeleri</b>		<b>2011</b>	<b>2012</b>	<b>2013</b>
1	Planlanan imalatın tamamlanması		30%	40%
Açıklama Nilüfer Kültür Merkezi yapılması				
2	Projenin gerçekleşme oranı			0%
Açıklama Merkez Kütüphane yapılması				
3	Projenin gerçekleşme oranı			0%
Açıklama NİL-UÇAK (Nilüfer Model Uçak Pisti) yapımı				
4	Projenin gerçekleşme oranı			0%
Açıklama MÜZİMER (Müzik Eğitim Merkezi) yapımı				
5	Projenin gerçekleşme oranı		100%	100%
Açıklama Nilüfer Arena				
6	Projenin gerçekleşme oranı			0%
Açıklama Balat Mah. Kültür Merkezi yapılması				
7	Projenin gerçekleşme oranı			0%
Açıklama Ertuğrul Mah. Kültür Merkezi yapılması				
8	Projenin gerçekleşme oranı			3,70%
Açıklama Kültür Mah. Kültür Merkezi yapılması				

9	Projenin gerekleşme oranı			4,80%
Açıklama				
Görükle Kuzey Kültür Merkezi yapılması				
10	Projenin gerekleşme oranı			0%
Açıklama				
Görükle Güney Kültür Merkezi yapılması				
11	Projenin gerekleşme oranı		100%	100%
Açıklama				
Zeki Müren Evi yapılması				

Faaliyetler		Kaynak İhtiyacı (2013) (TL)		
		Büte	Büte Dışı	Toplam
1	Nilüfer Kültür Merkezi yapılması	Yap-İşlet-Devret		<b>0,00</b>
2	Merkez Kütüphane yapılması	0,00		<b>0,00</b>
3	NİL-UÇAK (Nilüfer Model Uak Pisti) yapımı	1.000,00		<b>1.000,00</b>
4	MÜZİMER (Müzik Eğitim Merkezi) yapımı	1.000,00		<b>1.000,00</b>
5	Nilüfer Arena	Yap-İşlet-Devret		<b>0,00</b>
6	Balat Mah. Kültür Merkezi yapılması	0,00		<b>0,00</b>
7	Ertuğrul Mah. Kültür Merkezi yapılması	0,00		<b>0,00</b>
8	Kültür Mah. Kültür Merkezi yapılması	50.000,00		<b>50.000,00</b>
9	Görükle Kuzey Kültür Merkezi yapılması	50.000,00		<b>50.000,00</b>
10	Görükle Güney Kültür Merkezi yapılması	0,00		<b>0,00</b>
11	Zeki Müren Evi yapılması	150.000,00		<b>150.000,00</b>
<b>Genel Toplam</b>		<b>252.000,00</b>	<b>0,00</b>	<b>252.000,00</b>

## FAALİYET MALİYETLERİ TABLOSU

<b>İdare Adı</b>	<b>BURSA NİLÜFER BELEDİYESİ</b>
<b>Performans Hedefi</b>	<b>3.4.1 Nilüferlilerin faydalanacakları yeni kültürel tesislerin yapılması</b>
<b>Faaliyet Adı</b>	<b>3. NİL-UÇAK (Nilüfer Model Uçak Pisti) yapımı</b>
<b>Sorumlu Harcama Birimi veya Birimleri</b>	<b>Fen İşleri Müdürlüğü</b>
<i>Açıklamalar</i>	

<b>Ekonomik Kod</b>		<b>2013</b>
06	Sermaye Giderleri	1.000,00
<b>Toplam Bütçe Kaynak İhtiyacı</b>		<b>1.000,00</b>
<b>Toplam Kaynak İhtiyacı</b>		<b>1.000,00</b>

## FAALİYET MALİYETLERİ TABLOSU

<b>İdare Adı</b>	<b>BURSA NİLÜFER BELEDİYESİ</b>
<b>Performans Hedefi</b>	<b>3.4.1 Nilüferlilerin faydalanacakları yeni kültürel tesislerin yapılması</b>
<b>Faaliyet Adı</b>	<b>4. MÜZİMER (Müzik Eğitim Merkezi) yapımı</b>
<b>Sorumlu Harcama Birimi veya Birimleri</b>	<b>Fen İşleri Müdürlüğü</b>
<i>Açıklamalar</i>	

<b>Ekonomik Kod</b>		<b>2013</b>
06	Sermaye Giderleri	1.000,00
<b>Toplam Bütçe Kaynak İhtiyacı</b>		<b>1.000,00</b>
<b>Toplam Kaynak İhtiyacı</b>		<b>1.000,00</b>

## FAALİYET MALİYETLERİ TABLOSU

<b>İdare Adı</b>	<b>BURSA NİLÜFER BELEDİYESİ</b>
<b>Performans Hedefi</b>	<b>3.4.1 Nilüferlilerin faydalanacakları yeni kültürel tesislerin yapılması</b>
<b>Faaliyet Adı</b>	<b>8. Kültür Mah. Kültür Merkezi yapılması</b>
<b>Sorumlu Harcama Birimi veya Birimleri</b>	<b>Fen İşleri Müdürlüğü</b>
<i>Açıklamalar</i>	

<b>Ekonomik Kod</b>		<b>2013</b>
06	Sermaye Giderleri	50.000,00
<b>Toplam Bütçe Kaynak İhtiyacı</b>		<b>50.000,00</b>
<b>Toplam Kaynak İhtiyacı</b>		<b>50.000,00</b>

## FAALİYET MALİYETLERİ TABLOSU

<b>İdare Adı</b>	<b>BURSA NİLÜFER BELEDİYESİ</b>
<b>Performans Hedefi</b>	<b>3.4.1 Nilüferlilerin faydalanacakları yeni kültürel tesislerin yapılması</b>
<b>Faaliyet Adı</b>	<b>9. Görükle Kuzey Kültür Merkezi yapılması</b>
<b>Sorumlu Harcama Birimi veya Birimleri</b>	<b>Fen İşleri Müdürlüğü</b>
<i>Açıklamalar</i>	

<b>Ekonomik Kod</b>		<b>2013</b>
06	Sermaye Giderleri	50.000,00
<b>Toplam Bütçe Kaynak İhtiyacı</b>		<b>50.000,00</b>
<b>Toplam Kaynak İhtiyacı</b>		<b>50.000,00</b>

## FAALİYET MALİYETLERİ TABLOSU

<b>İdare Adı</b>	<b>BURSA NİLÜFER BELEDİYESİ</b>
<b>Performans Hedefi</b>	<b>3.4.1 Nilüferlilerin faydalanacakları yeni kültürel tesislerin yapılması</b>
<b>Faaliyet Adı</b>	<b>11. Zeki Müren Evi yapılması</b>
<b>Sorumlu Harcama Birimi veya Birimleri</b>	<b>Fen İşleri Müdürlüğü</b>
<i>Açıklamalar</i>	

<b>Ekonomik Kod</b>		<b>2013</b>
06	Sermaye Giderleri	150.000,00
<b>Toplam Bütçe Kaynak İhtiyacı</b>		<b>150.000,00</b>
<b>Toplam Kaynak İhtiyacı</b>		<b>150.000,00</b>



## PERFORMANS HEDEFİ TABLOSU

<b>İdare Adı</b>	BURSA NİLÜFER BELEDİYESİ
------------------	--------------------------

<b>Amaç</b>	3.Nilüfer’i kültürel, sosyal ve bilimsel faaliyetlerin ön plana çıktığı, kararların yönetim anlayışıyla alındığı bir kültür, sanat, eğitim ve bilim kenti yapmak.
-------------	---

<b>Hedef</b>	3.4 Kültür ve sanat faaliyetlerinin kentin her noktasına ulaşmasını sağlamak.
--------------	---

<b>Performans Hedefi</b>	3.4.2 Nilüfer’in gereksinimlerini karşılayacak kültürel organizasyonların düzenlenmesi
--------------------------	--

<b>Açıklamalar</b>	
--------------------	--

<b>Performans Göstergeleri</b>		<b>2011</b>	<b>2012</b>	<b>2013</b>
1	Düzenlenen etkinlik sayısı	378	397	417

<b>Açıklama</b>	
-----------------	--

2	Düzenlenen etkinlik katılımcı sayısı	238.350	250.268	262.781
---	--------------------------------------	---------	---------	---------

<b>Açıklama</b>	
-----------------	--

<b>Faaliyetler</b>	<b>Kaynak İhtiyacı (2013) (TL)</b>			
	<b>Bütçe</b>	<b>Bütçe Dışı</b>	<b>Toplam</b>	
1	Kültürevi Etkinlikleri	979.800,00		<b>979.800,00</b>
2	Yaz Etkinlikleri	412.000,00		<b>412.000,00</b>
3	Festival, Şenlik ve Sempozyumlar	893.500,00		<b>893.500,00</b>
4	Önemli gün ve hafta etkinlikleri	297.000,00		<b>297.000,00</b>
5	Kütüphane Etkinlikleri	532.000,00		<b>532.000,00</b>
6	Nilüfer Prodüksiyon Tiyatrosu	150.000,00		<b>150.000,00</b>
<b>Genel Toplam</b>		<b>3.264.300,00</b>	<b>0,00</b>	<b>3.264.300,00</b>

## FAALİYET MALİYETLERİ TABLOSU

<b>İdare Adı</b>	<b>BURSA NİLÜFER BELEDİYESİ</b>
<b>Performans Hedefi</b>	<b>3.4.2 Nilüfer'in gereksinimlerini karşılayacak kültürel organizasyonların düzenlenmesi</b>
<b>Faaliyet Adı</b>	<b>1.Kültürevi Etkinlikleri</b>
<b>Sorumlu Harcama Birimi veya Birimleri</b>	<b>Kültür ve Sosyal İşler Müdürlüğü</b>
<i>Açıklamalar</i>	

<b>Ekonomik Kod</b>		<b>2013</b>
03	Mal ve Hizmet Alım Giderleri	979.800,00
<b>Toplam Bütçe Kaynak İhtiyacı</b>		<b>979.800,00</b>
<b>Toplam Kaynak İhtiyacı</b>		<b>979.800,00</b>

## FAALİYET MALİYETLERİ TABLOSU

<b>İdare Adı</b>	<b>BURSA NİLÜFER BELEDİYESİ</b>
<b>Performans Hedefi</b>	<b>3.4.2 Nilüfer'in gereksinimlerini karşılayacak kültürel organizasyonların düzenlenmesi</b>
<b>Faaliyet Adı</b>	<b>2.Yaz Etkinlikleri</b>
<b>Sorumlu Harcama Birimi veya Birimleri</b>	<b>Kültür ve Sosyal İşler Müdürlüğü</b>
<i>Açıklamalar</i>	

<b>Ekonomik Kod</b>		<b>2013</b>
03	Mal ve Hizmet Alım Giderleri	412.000,00
<b>Toplam Bütçe Kaynak İhtiyacı</b>		<b>412.000,00</b>

<b>Toplam Kaynak İhtiyacı</b>	412.000,00
-------------------------------	------------

### FAALİYET MALİYETLERİ TABLOSU

<b>İdare Adı</b>	<b>BURSA NİLÜFER BELEDİYESİ</b>
<b>Performans Hedefi</b>	<b>3.4.2 Nilüfer'in gereksinimlerini karşılayacak kültürel organizasyonların düzenlenmesi</b>
<b>Faaliyet Adı</b>	<b>3.Festival, Şenlik ve Sempozyumlar</b>
<b>Sorumlu Harcama Birimi veya Birimleri</b>	<b>Kültür ve Sosyal İşler Müdürlüğü</b>
<i>Açıklamalar</i>	

<b>Ekonomik Kod</b>		<b>2013</b>
03	Mal ve Hizmet Alım Giderleri	893.500,00
<b>Toplam Bütçe Kaynak İhtiyacı</b>		<b>893.500,00</b>
<b>Toplam Kaynak İhtiyacı</b>		<b>893.500,00</b>

### FAALİYET MALİYETLERİ TABLOSU

<b>İdare Adı</b>	<b>BURSA NİLÜFER BELEDİYESİ</b>
<b>Performans Hedefi</b>	<b>3.4.2 Nilüfer'in gereksinimlerini karşılayacak kültürel organizasyonların düzenlenmesi</b>
<b>Faaliyet Adı</b>	<b>4.Önemli gün ve hafta etkinlikleri</b>
<b>Sorumlu Harcama Birimi veya Birimleri</b>	<b>Kültür ve Sosyal İşler Müdürlüğü</b>
<i>Açıklamalar</i>	

<b>Ekonomik Kod</b>		<b>2013</b>
03	Mal ve Hizmet Alım Giderleri	297.000,00
<b>Toplam Bütçe Kaynak İhtiyacı</b>		<b>297.000,00</b>

<b>Toplam Kaynak İhtiyacı</b>	297.000,00
-------------------------------	------------

### FAALİYET MALİYETLERİ TABLOSU

<b>İdare Adı</b>	<b>BURSA NİLÜFER BELEDİYESİ</b>
<b>Performans Hedefi</b>	<b>3.4.2 Nilüfer'in gereksinimlerini karşılayacak kültürel organizasyonların düzenlenmesi</b>
<b>Faaliyet Adı</b>	<b>5.Kütüphane Etkinlikleri</b>
<b>Sorumlu Harcama Birimi veya Birimleri</b>	<b>Kültür ve Sosyal İşler Müdürlüğü</b>
<i>Açıklamalar</i>	

<b>Ekonomik Kod</b>		<b>2013</b>
03	Mal ve Hizmet Alım Giderleri	528.000,00
05	Cari Transferler	4.000,00
<b>Toplam Bütçe Kaynak İhtiyacı</b>		<b>532.000,00</b>
<b>Toplam Kaynak İhtiyacı</b>		<b>532.000,00</b>

### FAALİYET MALİYETLERİ TABLOSU

<b>İdare Adı</b>	<b>BURSA NİLÜFER BELEDİYESİ</b>
<b>Performans Hedefi</b>	<b>3.4.2 Nilüfer'in gereksinimlerini karşılayacak kültürel organizasyonların düzenlenmesi</b>
<b>Faaliyet Adı</b>	<b>6.Nilüfer Prodüksiyon Tiyatrosu</b>
<b>Sorumlu Harcama Birimi veya Birimleri</b>	<b>Kültür ve Sosyal İşler Müdürlüğü</b>
<i>Açıklamalar</i>	

<b>Ekonomik Kod</b>		<b>2013</b>
03	Mal ve Hizmet Alım Giderleri	150.000,00

<b>Toplam Bütçe Kaynak İhtiyacı</b>	150.000,00
<b>Toplam Kaynak İhtiyacı</b>	150.000,00

### PERFORMANS HEDEFİ TABLOSU

<b>İdare Adı</b>	BURSA NİLÜFER BELEDİYESİ
------------------	--------------------------

<b>Amaç</b>	3.Nilüfer’i kültürel, sosyal ve bilimsel faaliyetlerin ön plana çıktığı, kararların yönetim anlayışıyla alındığı bir kültür, sanat, eğitim ve bilim kenti yapmak.
<b>Hedef</b>	3.4 Kültür ve sanat faaliyetlerinin kentin her noktasına ulaşmasını sağlamak.

<b>Performans Hedefi</b>	3.4.3 Nilüferlilerin katılımı ile geniş etkileri olacak sosyal organizasyonlar düzenlenmesi
Açıklamalar	

Performans Göstergeleri		2011	2012	2013
1	Düzenlenen etkinlik sayısı (KSİM)	20	20	28
Açıklama				
2	Düzenlenen etkinlik katılımcı sayısı (KSİM)	8400	8500	12800
Açıklama				
1	Düzenlenen etkinlik sayısı (SYİM)			95
Açıklama				
2	Düzenlenen etkinlik katılımcı sayısı (SYİM)			102500
Açıklama				

Faaliyetler		Kaynak İhtiyacı (2013) (TL)		
		Bütçe	Bütçe Dışı	Toplam
1	Çocuklara yönelik sosyal etkinlikler (KSİM)	117.000,00		117.000,00

2	Kadınlara yönelik sosyal etkinlikler (KSİM)	208.000,00		<b>208.000,00</b>
3	Genel halka yönelik sosyal etkinlikler (KSİM)	60.000,00		<b>60.000,00</b>
4	Engellilere yönelik sosyal etkinlikler (SYİM)	144.000,00		<b>144.000,00</b>
5	Çocuklara yönelik sosyal etkinlikler (SYİM)	125.000,00		<b>125.000,00</b>
6	Kadınlara yönelik sosyal etkinlikler (SYİM)	130.500,00		<b>130.500,00</b>
7	Genel halka yönelik sosyal etkinlikler (SYİM)	1.146.500,00		<b>1.146.500,00</b>
<b>Genel Toplam</b>		<b>1.931.000,00</b>	<b>0,00</b>	<b>1.931.000,00</b>

### FAALİYET MALİYETLERİ TABLOSU

<b>İdare Adı</b>	<b>BURSA NİLÜFER BELEDİYESİ</b>
<b>Performans Hedefi</b>	<b>3.4.3 Nilüferlilerin katılımı ile geniş etkileri olacak sosyal organizasyonlar düzenlenmesi</b>
<b>Faaliyet Adı</b>	<b>1.Çocuklara yönelik sosyal etkinlikler (KSİM)</b>
<b>Sorumlu Harcama Birimi veya Birimleri</b>	<b>Kültür ve Sosyal İşler Müdürlüğü</b>
<i>Açıklamalar</i>	

<b>Ekonomik Kod</b>		<b>2013</b>
03	Mal ve Hizmet Alım Giderleri	117.000,00
<b>Toplam Bütçe Kaynak İhtiyacı</b>		<b>117.000,00</b>
<b>Toplam Kaynak İhtiyacı</b>		<b>117.000,00</b>

## FAALİYET MALİYETLERİ TABLOSU

<b>İdare Adı</b>	<b>BURSA NİLÜFER BELEDİYESİ</b>
<b>Performans Hedefi</b>	<b>3.4.3 Nilüferlilerin katılımı ile geniş etkileri olacak sosyal organizasyonlar düzenlenmesi</b>
<b>Faaliyet Adı</b>	<b>2.Kadınlara yönelik sosyal etkinlikler (KSİM)</b>
<b>Sorumlu Harcama Birimi veya Birimleri</b>	<b>Kültür ve Sosyal İşler Müdürlüğü</b>
<i>Açıklamalar</i>	

Ekonomik Kod		2013
03	Mal ve Hizmet Alım Giderleri	208.000,00
<b>Toplam Bütçe Kaynak İhtiyacı</b>		<b>208.000,00</b>
<b>Toplam Kaynak İhtiyacı</b>		<b>208.000,00</b>

## FAALİYET MALİYETLERİ TABLOSU

<b>İdare Adı</b>	<b>BURSA NİLÜFER BELEDİYESİ</b>
<b>Performans Hedefi</b>	<b>3.4.3 Nilüferlilerin katılımı ile geniş etkileri olacak sosyal organizasyonlar düzenlenmesi</b>
<b>Faaliyet Adı</b>	<b>3.Genel halka yönelik sosyal etkinlikler (KSİM)</b>
<b>Sorumlu Harcama Birimi veya Birimleri</b>	<b>Kültür ve Sosyal İşler Müdürlüğü</b>
<i>Açıklamalar</i>	

Ekonomik Kod		2013
03	Mal ve Hizmet Alım Giderleri	60.000,00
<b>Toplam Bütçe Kaynak İhtiyacı</b>		<b>60.000,00</b>
<b>Toplam Kaynak İhtiyacı</b>		<b>60.000,00</b>

## FAALİYET MALİYETLERİ TABLOSU

<b>İdare Adı</b>	<b>BURSA NİLÜFER BELEDİYESİ</b>
<b>Performans Hedefi</b>	<b>3.4.3 Nilüferlilerin katılımı ile geniş etkileri olacak sosyal organizasyonlar düzenlenmesi</b>
<b>Faaliyet Adı</b>	<b>4.Engellilere yönelik sosyal etkinlikler (KSİM)</b>
<b>Sorumlu Harcama Birimi veya Birimleri</b>	<b>Sosyal Yardım İşleri Müdürlüğü</b>
<i>Açıklamalar</i>	

<b>Ekonomik Kod</b>		<b>2013</b>
03	Mal ve Hizmet Alım Giderleri	144.000,00
<b>Toplam Bütçe Kaynak İhtiyacı</b>		<b>144.000,00</b>
<b>Toplam Kaynak İhtiyacı</b>		<b>144.000,00</b>

## FAALİYET MALİYETLERİ TABLOSU

<b>İdare Adı</b>	<b>BURSA NİLÜFER BELEDİYESİ</b>
<b>Performans Hedefi</b>	<b>3.4.3 Nilüferlilerin katılımı ile geniş etkileri olacak sosyal organizasyonlar düzenlenmesi</b>
<b>Faaliyet Adı</b>	<b>1.Çocuklara yönelik sosyal etkinlikler (SYİM)</b>
<b>Sorumlu Harcama Birimi veya Birimleri</b>	<b>Kültür ve Sosyal İşler Müdürlüğü</b>
<i>Açıklamalar</i>	

<b>Ekonomik Kod</b>		<b>2013</b>
03	Mal ve Hizmet Alım Giderleri	125.000,00
<b>Toplam Bütçe Kaynak İhtiyacı</b>		<b>125.000,00</b>
<b>Toplam Kaynak İhtiyacı</b>		<b>125.000,00</b>



## FAALİYET MALİYETLERİ TABLOSU

<b>İdare Adı</b>	<b>BURSA NİLÜFER BELEDİYESİ</b>
<b>Performans Hedefi</b>	<b>3.4.3 Nilüferlilerin katılımı ile geniş etkileri olacak sosyal organizasyonlar düzenlenmesi</b>
<b>Faaliyet Adı</b>	<b>6.Kadınlara yönelik sosyal etkinlikler (SYİM)</b>
<b>Sorumlu Harcama Birimi veya Birimleri</b>	<b>Sosyal Yardım İşleri Müdürlüğü</b>
<i>Açıklamalar</i>	

<b>Ekonomik Kod</b>		<b>2013</b>
03	Mal ve Hizmet Alım Giderleri	130.500,00
<b>Toplam Bütçe Kaynak İhtiyacı</b>		<b>130.500,00</b>
<b>Toplam Kaynak İhtiyacı</b>		<b>130.500,00</b>

## FAALİYET MALİYETLERİ TABLOSU

<b>İdare Adı</b>	<b>BURSA NİLÜFER BELEDİYESİ</b>
<b>Performans Hedefi</b>	<b>3.4.3 Nilüferlilerin katılımı ile geniş etkileri olacak sosyal organizasyonlar düzenlenmesi</b>
<b>Faaliyet Adı</b>	<b>7. Genel halka yönelik sosyal etkinlikler (SYİM)</b>
<b>Sorumlu Harcama Birimi veya Birimleri</b>	<b>Sosyal Yardım İşleri Müdürlüğü</b>
<i>Açıklamalar</i>	

<b>Ekonomik Kod</b>		<b>2013</b>
03	Mal ve Hizmet Alım Giderleri	1.145.500,00
05	Cari Transferler	1.000,00
<b>Toplam Bütçe Kaynak İhtiyacı</b>		<b>1.146.500,00</b>
<b>Toplam Kaynak İhtiyacı</b>		<b>1.146.500,00</b>

## PERFORMANS HEDEFİ TABLOSU

<b>İdare Adı</b>	BURSA NİLÜFER BELEDİYESİ
------------------	--------------------------

<b>Amaç</b>	3.Nilüfer’i kültürel, sosyal ve bilimsel faaliyetlerin ön plana çıktığı, kararların yönetim anlayışıyla alındığı bir kültür, sanat, eğitim ve bilim kenti yapmak.
<b>Hedef</b>	3.5 Nilüfer`de engellilerin tüm kentsel hizmetlerden yararlanmalarını, ortak yaşam kültürüne dahil olmalarını sağlayacak proje ve faaliyetleri gerçekleştirmek.

<b>Performans Hedefi</b>	3.5.2 Engelsiz Nilüfer projesinin uygulanması
--------------------------	---

Açıklamalar

Performans Göstergeleri		2011	2012	2013
-------------------------	--	------	------	------

1	Planlanan imalatın tamamlanması		100%	100%
---	---------------------------------	--	------	------

Açıklama

Engelsiz Nilüfer Projesi

2	Parkların engelliler tarafından kullanımına uygun hale getirilmesi oranı		40%	60%
---	--	--	-----	-----

Açıklama

3	Hizmet binalarının engelliler tarafından kullanımına uygun hale getirilmesi oranı		50%	70%
---	---	--	-----	-----

Açıklama

4	Kaldırımların engelliler tarafından kullanımına uygun hale getirilmesi oranı		30%	60%
---	--	--	-----	-----

5	Planlanan imalatın tamamlanması			80%
---	---------------------------------	--	--	-----

Nilüfer Huzurevi Projesi

Faaliyetler		Kaynak İhtiyacı (2013) (TL)		
		Bütçe	Bütçe Dışı	Toplam
1	Engelsiz Nilüfer projesinin uygulanması	200.000,00		200.000,00
2	Nilüfer Huzurevi Projesi	Yap-İşlet-Devlet		0,00
<b>Genel Toplam</b>		<b>200.000,00</b>	<b>0,00</b>	<b>200.000,00</b>

## FAALİYET MALİYETLERİ TABLOSU

<b>İdare Adı</b>	<b>BURSA NİLÜFER BELEDİYESİ</b>
<b>Performans Hedefi</b>	<b>3.5.2 Engelsiz Nilüfer projesinin uygulanması</b>
<b>Faaliyet Adı</b>	<b>1.Engelsiz Nilüfer projesinin uygulanması</b>
<b>Sorumlu Harcama Birimi veya Birimleri</b>	<b>Fen İşleri Müdürlüğü</b>
<i>Açıklamalar</i>	

<b>Ekonomik Kod</b>		<b>2013</b>
06	Sermaye Giderleri	200.000,00
<b>Toplam Bütçe Kaynak İhtiyacı</b>		<b>200.000,00</b>
<b>Toplam Kaynak İhtiyacı</b>		<b>200.000,00</b>

## PERFORMANS HEDEFİ TABLOSU

<b>İdare Adı</b>	BURSA NİLÜFER BELEDİYESİ
------------------	--------------------------

<b>Amaç</b>	4.Nilüfer'deki tüm ekonomik imkanların geliştirilmesi yönünde çalışmalar yapmak, Nilüfer'i tarihi ve doğal güzellikleri, turizmi, nitelikli insan gücü, sanayisi, tarım ve hayvancılığı ile sürekli ve sağlıklı gelişen bir ilçe haline getirmek.
<b>Hedef</b>	4.1 Nilüfer'in kültür ve turizm potansiyeli ortaya çıkarılarak, bu özellikleri ile ulusal ve uluslararası alanda tanıtımına yönelik çalışmaların yapılmasını sağlamak.

<b>Performans Hedefi</b>	4.1.1 Nilüfer'in tarihi ve kültürel mirasının tespit edilmesi ve gelecek nesillere aktarılmasının sağlanması
Açıklamalar	

Performans Göstergeleri		2011	2012	2013
1	Tarihi ve kültürel eserlerin tespit edilme oranı	25%	25%	25%
Açıklama				
2	Valilik makamınca verilen ödenek doğrultusunda tescilli yapıların kamulaştırma oranı	90%	90%	90%
Açıklama				

Faaliyetler		Kaynak İhtiyacı (2013) (TL)		
		Bütçe	Bütçe Dışı	Toplam
1	Nilüfer'in tarihi ve kültürel mirasının kayıt altına alınması ve korunması	0,00		<b>0,00</b>
2	Tescilli yapıların kamulaştırılarak korunmasının sağlanması	135.000,00		<b>135.000,00</b>
<b>Genel Toplam</b>		<b>135.000,00</b>	<b>0,00</b>	<b>135.000,00</b>

## FAALİYET MALİYETLERİ TABLOSU

<b>İdare Adı</b>	<b>BURSA NİLÜFER BELEDİYESİ</b>
<b>Performans Hedefi</b>	<b>4.1.1 Nilüfer'in tarihi ve kültürel mirasının tespit edilmesi ve gelecek nesillere aktarılmasının sağlanması</b>
<b>Faaliyet Adı</b>	<b>2.Tescilli yapıların kamulaştırılarak korunmasının sağlanması</b>
<b>Sorumlu Harcama Birimi veya Birimleri</b>	<b>Plan ve Proje Müdürlüğü</b>
<i>Açıklamalar</i>	

<b>Ekonomik Kod</b>		<b>2013</b>
06	Sermaye Giderleri	135.000,00
<b>Toplam Bütçe Kaynak İhtiyacı</b>		<b>135.000,00</b>
<b>Toplam Kaynak İhtiyacı</b>		<b>135.000,00</b>

## PERFORMANS HEDEFİ TABLOSU

<b>İdare Adı</b>	BURSA NİLÜFER BELEDİYESİ
------------------	--------------------------

<b>Amaç</b>	4.Nilüfer'deki tüm ekonomik imkanların geliştirilmesi yönünde çalışmalar yapmak, Nilüfer'i tarihi ve doğal güzellikleri, turizmi, nitelikli insan gücü, sanayisi, tarım ve hayvancılığı ile sürekli ve sağlıklı gelişen bir ilçe haline getirmek.
<b>Hedef</b>	4.1 Nilüfer'in kültür ve turizm potansiyeli ortaya çıkarılarak, bu özellikleri ile ulusal ve uluslararası alanda tanıtımına yönelik çalışmaların yapılmasını sağlamak.

<b>Performans Hedefi</b>	4.1.2 Nilüfer'in doğal, tarihi ve kültürel mirasının çeşitli projelerle turistik açıdan etkin hale getirilmesi
Açıklamalar	

Performans Göstergeleri		2011	2012	2013
1	Planlanan imalatın tamamlanması		100%	100%
Açıklama Tespit edilen bölgelerde restorasyon ve rekonstrüksiyon çalışmaları yapılması				
2	Planlanan imalatın tamamlanması		40%	50%
Açıklama Balat Koru İstasyonu Parkı				
3	Planlanan imalatın tamamlanması		51%	20%
Açıklama Misi Kamp Karavan Alanı				
4	Planlanan imalatın tamamlanması			1
Açıklama Kardeş Kentler Festivalinin düzenlenmesi				
5	Planlanan imalatın tamamlanması			0%
Açıklama Kite Kervansarayı				
6	Planlanan imalatın tamamlanması			42%
Açıklama Ürünlü Mah. Hamam Restorasyonu				
7	Planlanan imalatın tamamlanması			0%
Açıklama				

Tahtalı Köyü Arkeolojik Sit Alanı Koruma Projesi (Hamam, Cami ve Evler)

8	Planlanan imalatın tamamlanması			20%
Açıklama Çatalağıl Köyü Kilise Restorasyonu				
9	Planlanan imalatın tamamlanması			33,33%
Açıklama Gölyazı Sübyan Mektebi Restorasyonu				
10	Planlanan imalatın tamamlanması			40,00%
Açıklama Gölyazı Yel değirmeni Restorasyonu				
11	Planlanan imalatın tamamlanması			0,00%
Açıklama Balat Nilüfer Hatun Köprüsü Restorasyonu				

Faaliyetler		Kaynak İhtiyacı (2013) (TL)		
		Bütçe	Bütçe Dışı	Toplam
1	Tespit edilen bölgelerde restorasyon ve rekonstrüksiyon çalışmaları yapılması (GÜMÜŞTEPE, DEMİRCİ, GÖLYAZI VE ÖZLÜCE BÖLGELERİ)	1.200.000,00		<b>1.200.000,00</b>
2	Balat Koru İstasyonu Parkı	Yap-İşlet-Devret		<b>0,00</b>
3	Misi Kamp Karavan Alanı	209.000,00		<b>209.000,00</b>
4	Kardeş Kentler Festivalinin düzenlenmesi	100.000,00		<b>100.000,00</b>
5	Kite Kervansarayını	0,00		<b>0,00</b>
6	Ürünlü Mah. Hamam Restorasyonu	250.000,00		<b>250.000,00</b>
7	Tahtalı Köyü Arkeolojik Sit Alanı Koruma Projesi (Hamam, Cami ve Evler)	0,00		<b>0,00</b>
8	Çatalağıl Köyü Kilise Restorasyonu	100.000,00		<b>100.000,00</b>
9	Gölyazı Sübyan Mektebi Restorasyonu	100.000,00		<b>100.000,00</b>
10	Gölyazı Yel değirmeni Restorasyonu	100.000,00		<b>100.000,00</b>
11	Balat Nilüfer Hatun Köprüsü Restorasyonu	0,00		<b>0,00</b>
<b>Genel Toplam</b>		<b>2.059.000,00</b>	<b>0,00</b>	<b>2.059.000,00</b>

## FAALİYET MALİYETLERİ TABLOSU

<b>İdare Adı</b>	<b>BURSA NİLÜFER BELEDİYESİ</b>
<b>Performans Hedefi</b>	<b>4.1.2 Nilüfer`in doğal, tarihi ve kültürel mirasının çeşitli projelerle turistik açıdan etkin hale getirilmesi</b>
<b>Faaliyet Adı</b>	<b>1.Tespit edilen bölgelerde restorasyon ve rekonstrüksiyon çalışmaları yapılması (GÜMÜŞTEPE, DEMİRCİ, GÖLYAZI VE ÖZLÜCE BÖLGELERİ)</b>
<b>Sorumlu Harcama Birimi veya Birimleri</b>	<b>Fen İşleri Müdürlüğü</b>
<i>Açıklamalar</i>	

Ekonomik Kod		2013
06	Sermaye Giderleri	1.200.000,00
<b>Toplam Bütçe Kaynak İhtiyacı</b>		<b>1.200.000,00</b>
<b>Toplam Kaynak İhtiyacı</b>		<b>1.200.000,00</b>

## FAALİYET MALİYETLERİ TABLOSU

<b>İdare Adı</b>	<b>BURSA NİLÜFER BELEDİYESİ</b>
<b>Performans Hedefi</b>	<b>4.1.2 Nilüfer`in doğal, tarihi ve kültürel mirasının çeşitli projelerle turistik açıdan etkin hale getirilmesi</b>
<b>Faaliyet Adı</b>	<b>3.Misi Kamp Karavan Alanı</b>
<b>Sorumlu Harcama Birimi veya Birimleri</b>	<b>Fen İşleri Müdürlüğü</b>
<i>Açıklamalar</i>	

Ekonomik Kod		2013
06	Sermaye Giderleri	209.000,00
<b>Toplam Bütçe Kaynak İhtiyacı</b>		<b>209.000,00</b>
<b>Toplam Kaynak İhtiyacı</b>		<b>209.000,00</b>



## FAALİYET MALİYETLERİ TABLOSU

<b>İdare Adı</b>	<b>BURSA NİLÜFER BELEDİYESİ</b>
<b>Performans Hedefi</b>	<b>4.1.2 Nilüfer`in doğal, tarihi ve kültürel mirasının çeşitli projelerle turistik açıdan etkin hale getirilmesi</b>
<b>Faaliyet Adı</b>	<b>4.Kardeş Kentler Festivalinin düzenlenmesi</b>
<b>Sorumlu Harcama Birimi veya Birimleri</b>	<b>Özel Kalem Müdürlüğü</b>
<i>Açıklamalar</i>	

<b>Ekonomik Kod</b>		<b>2013</b>
03	Mal ve Hizmet Alım Giderleri	100.000,00
<b>Toplam Bütçe Kaynak İhtiyacı</b>		<b>100.000,00</b>
<b>Toplam Kaynak İhtiyacı</b>		<b>100.000,00</b>

## FAALİYET MALİYETLERİ TABLOSU

<b>İdare Adı</b>	<b>BURSA NİLÜFER BELEDİYESİ</b>
<b>Performans Hedefi</b>	<b>4.1.2 Nilüfer`in doğal, tarihi ve kültürel mirasının çeşitli projelerle turistik açıdan etkin hale getirilmesi</b>
<b>Faaliyet Adı</b>	<b>6.Ürünli Mah. Hamam Restorasyonu</b>
<b>Sorumlu Harcama Birimi veya Birimleri</b>	<b>Fen İşleri Müdürlüğü</b>
<i>Açıklamalar</i>	

<b>Ekonomik Kod</b>		<b>2013</b>
06	Sermaye Giderleri	250.000,00
<b>Toplam Bütçe Kaynak İhtiyacı</b>		<b>250.000,00</b>
<b>Toplam Kaynak İhtiyacı</b>		<b>250.000,00</b>

## FAALİYET MALİYETLERİ TABLOSU

<b>İdare Adı</b>	<b>BURSA NİLÜFER BELEDİYESİ</b>
<b>Performans Hedefi</b>	<b>4.1.2 Nilüfer`in doğal, tarihi ve kültürel mirasının çeşitli projelerle turistik açıdan etkin hale getirilmesi</b>
<b>Faaliyet Adı</b>	<b>8.Çatalağıl Köyü Kilise Restorasyonu</b>
<b>Sorumlu Harcama Birimi veya Birimleri</b>	<b>Fen İşleri Müdürlüğü</b>
<i>Açıklamalar</i>	

<b>Ekonomik Kod</b>		<b>2013</b>
06	Sermaye Giderleri	100.000,00
<b>Toplam Bütçe Kaynak İhtiyacı</b>		<b>100.000,00</b>
<b>Toplam Kaynak İhtiyacı</b>		<b>100.000,00</b>

## FAALİYET MALİYETLERİ TABLOSU

<b>İdare Adı</b>	<b>BURSA NİLÜFER BELEDİYESİ</b>
<b>Performans Hedefi</b>	<b>4.1.2 Nilüfer`in doğal, tarihi ve kültürel mirasının çeşitli projelerle turistik açıdan etkin hale getirilmesi</b>
<b>Faaliyet Adı</b>	<b>9. Gölyazı Sübyan Mektebi Restorasyonu</b>
<b>Sorumlu Harcama Birimi veya Birimleri</b>	<b>Fen İşleri Müdürlüğü</b>
<i>Açıklamalar</i>	

<b>Ekonomik Kod</b>		<b>2013</b>
06	Sermaye Giderleri	100.000,00
<b>Toplam Bütçe Kaynak İhtiyacı</b>		<b>100.000,00</b>
<b>Toplam Kaynak İhtiyacı</b>		<b>100.000,00</b>

## FAALİYET MALİYETLERİ TABLOSU

<b>İdare Adı</b>	<b>BURSA NİLÜFER BELEDİYESİ</b>
<b>Performans Hedefi</b>	<b>4.1.2 Nilüfer`in doğal, tarihi ve kültürel mirasının çeşitli projelerle turistik açıdan etkin hale getirilmesi</b>
<b>Faaliyet Adı</b>	<b>10.Gölyazı Yel değirmeni Restorasyonu</b>
<b>Sorumlu Harcama Birimi veya Birimleri</b>	<b>Fen İşleri Müdürlüğü</b>
<i>Açıklamalar</i>	

<b>Ekonomik Kod</b>		<b>2013</b>
06	Sermaye Giderleri	100.000,00
<b>Toplam Bütçe Kaynak İhtiyacı</b>		<b>100.000,00</b>
<b>Toplam Kaynak İhtiyacı</b>		<b>100.000,00</b>

## PERFORMANS HEDEFİ TABLOSU

<b>İdare Adı</b>	BURSA NİLÜFER BELEDİYESİ
------------------	--------------------------

<b>Amaç</b>	4.Nilüfer'deki tüm ekonomik imkanların geliştirilmesi yönünde çalışmalar yapmak, Nilüfer'i tarihi ve doğal güzellikleri, turizmi, nitelikli insan gücü, sanayisi, tarım ve hayvancılığı ile sürekli ve sağlıklı gelişen bir ilçe haline getirmek.
<b>Hedef</b>	4.1 Nilüfer'in kültür ve turizm potansiyeli ortaya çıkarılarak, bu özellikleri ile ulusal ve uluslararası alanda tanıtımına yönelik çalışmaların yapılmasını sağlamak.

<b>Performans Hedefi</b>	4.1.3 Nilüfer'de kardeş şehir ilişkilerinin daha etkin hale getirilerek ulusal ve uluslararası tanınırlığı sağlamak
<b>Açıklamalar</b>	

Performans Göstergeleri		2011	2012	2013
1	Nilüfer'in tarihi ve turizm faaliyetlerinin bilinirliği(anket)		75%	77%
Açıklama				
2	Kardeş şehirler memnuniyet oranı		75%	77%
Açıklama				
3	Kardeş şehirlerle yapılan ortaklık sayısı		15	15
Açıklama				

Faaliyetler		Kaynak İhtiyacı (2013) (TL)		
		Bütçe	Bütçe Dışı	Toplam
1	Kardeş şehir ilişkilerinin yürütülmesi ve geliştirilmesi	200.000,00		<b>200.000,00</b>
<b>Genel Toplam</b>		<b>200.000,00</b>	<b>0,00</b>	<b>200.000,00</b>

## FAALİYET MALİYETLERİ TABLOSU

<b>İdare Adı</b>	<b>BURSA NİLÜFER BELEDİYESİ</b>
<b>Performans Hedefi</b>	<b>4.1.3 Nilüfer'de kardeş şehir ilişkilerinin daha etkin hale getirilerek ulusal ve uluslar arası tanınırlığı sağlamak</b>
<b>Faaliyet Adı</b>	<b>1.Kardeş şehir ilişkilerinin yürütülmesi ve geliştirilmesi</b>
<b>Sorumlu Harcama Birimi veya Birimleri</b>	<b>Özel Kalem Müdürlüğü</b>
<i>Açıklamalar</i>	

<b>Ekonomik Kod</b>		<b>2012</b>
03	Mal ve Hizmet Alım Giderleri	200.000,00
<b>Toplam Bütçe Kaynak İhtiyacı</b>		<b>200.000,00</b>
<b>Toplam Kaynak İhtiyacı</b>		<b>200.000,00</b>

## PERFORMANS HEDEFİ TABLOSU

<b>İdare Adı</b>	BURSA NİLÜFER BELEDİYESİ
------------------	--------------------------

<b>Amaç</b>	4. Nilüfer'deki tüm ekonomik imkanların geliştirilmesi yönünde çalışmalar yapmak, Nilüfer'i tarihi ve doğal güzellikleri, turizmi, nitelikli insan gücü, sanayisi, tarım ve hayvancılığı ile sürekli ve sağlıklı gelişen bir ilçe haline getirmek.
<b>Hedef</b>	4.2 Nilüfer'de yaşayan ve iş arayan bireylerin bilgi, beceri ve eğitimleri doğrultusunda "doğru iş"lere yönlendirilmeleri işverenler ile en doru ve en hızlı biçimde buluşturularak, ekonomik hayata katılmalarını sağlamak

<b>Performans Hedefi</b>	4.2.1 Belediyeye başvuru yapan işsizlerin işverenlerin ihtiyacı olan nitelikleri kazanmaları için meslek edindirme programları düzenlenmesi.
Açıklamalar	

Performans Göstergeleri		2011	2012	2013
1	Meslek edindirme program sayısı	23	24	25
Açıklama				
2	Başvurulardan işe yerleştirme oranı	4%	5%	5%
Açıklama				

Faaliyetler		Kaynak İhtiyacı (2013) (TL)		
		Bütçe	Bütçe Dışı	Toplam
1	Belediyeye başvuru yapan işsizlerin işverenlerin ihtiyacı olan nitelikleri kazanmaları için meslek edindirme programları düzenlenmesi.	37.000,00		37.000,00
<b>Genel Toplam</b>		<b>37.000,00</b>	<b>0,00</b>	<b>37.000,00</b>

## FAALİYET MALİYETLERİ TABLOSU

<b>İdare Adı</b>	<b>BURSA NİLÜFER BELEDİYESİ</b>
<b>Performans Hedefi</b>	<b>4.2.1. Belediyeye başvuru yapan işsizlerin işverenlerin ihtiyacı olan nitelikleri kazanmaları için meslek edindirme programları düzenlenmesi.</b>
<b>Faaliyet Adı</b>	<b>1. Belediyeye başvuru yapan işsizlerin işverenlerin ihtiyacı olan nitelikleri kazanmaları için meslek edindirme programları düzenlenmesi.</b>
<b>Sorumlu Harcama Birimi veya Birimleri</b>	<b>Sosyal Yardım İşleri Müdürlüğü</b>
<i>Açıklamalar</i>	

<b>Ekonomik Kod</b>		<b>2012</b>
03	Mal ve Hizmet Alım Giderleri	36.000,00
05	Cari Transferler	1.000,00
<b>Toplam Bütçe Kaynak İhtiyacı</b>		<b>37.000,00</b>
<b>Toplam Kaynak İhtiyacı</b>		<b>37.000,00</b>

## PERFORMANS HEDEFİ TABLOSU

<b>İdare Adı</b>	BURSA NİLÜFER BELEDİYESİ
------------------	--------------------------

<b>Amaç</b>	4. Nilüfer'deki tüm ekonomik imkanların geliştirilmesi yönünde çalışmalar yapmak, Nilüfer'i tarihi ve doğal güzellikleri, turizmi, nitelikli insan gücü, sanayisi, tarım ve hayvancılığı ile sürekli ve sağlıklı gelişen bir ilçe haline getirmek.
-------------	--

<b>Hedef</b>	4.3 Planlı, istikrarlı, verimli, sağlıklı, doğaya ve insana dost tarım ve hayvancılık politikaları ile, Nilüfer'in tarım ve hayvancılığı konusunda kendi kendine yeten, hem çiftçinin hem de tüketicilerin kazandığı bir kent haline gelmesini sağlamak.
--------------	--

<b>Performans Hedefi</b>	4.3.1 Üniversite ve Sivil Toplum kuruluşları işbirliği ile Nilüfer'de Tarım ve Hayvancılığı geliştirmek amacıyla eğitim programlarının düzenlenmesi.
--------------------------	--

<b>Açıklamalar</b>	
--------------------	--

<b>Performans Göstergeleri</b>		<b>2011</b>	<b>2012</b>	<b>2013</b>
1	Nilüfer İlçesinde tarım ve hayvancılıkla uğraşan kişilere eğitim verme oranı		10%	10%

<b>Açıklama</b>	
-----------------	--

<b>Faaliyetler</b>		<b>Kaynak İhtiyacı (2013) (TL)</b>		
		<b>Bütçe</b>	<b>Bütçe Dışı</b>	<b>Toplam</b>
1	Üniversite ve Sivil Toplum kuruluşları işbirliği ile Nilüfer'de Tarım ve Hayvancılığı geliştirmek amacıyla eğitim programlarının düzenlenmesi.	0,00		<b>0,00</b>
<b>Genel Toplam</b>		<b>0,00</b>	<b>0,00</b>	<b>0,00</b>



**D. İdarenin Toplam Kaynak İhtiyacı****İDARE PERFORMANS TABLOSU****İDARE PERFORMANS TABLOSU**

<b>İdare Adı</b>	BURSA NİLÜFER BELEDİYESİ
------------------	-----------------------------

Performans Hedefi	Faaliyet		BÜTÇE İÇİ		BÜTÇE DIŞI		TOPLAM	
			TL	PAY (%)	TL	PAY (%)	TL	PAY (%)
1.1.1.		Avrupa Kalite Yönetim Vakfının Mükemmellik modeli kapsamında yapılacak kurum özdeğerlendirmesine göre performansın artırılması						
	1	Özdeğerlendirme ekibi kurularak kurum özdeğerlendirmesinin yapılması	60.000,00	0,03%			60.000,00	0,03%
	2	Çalışma alanlarında iyileştirme amaçlı kıyaslama yapmak için işbirliklerinin geliştirilmesi	60.000,00	0,03%			60.000,00	0,03%
	3	Belediyeye Ar-Ge çalışmalarını destekleyecek, öğrenme ve kıyaslama fırsatı sağlayacak kitap ve süreli yayınlar kazandırılması	5.000,00	0,00%			5.000,00	0,00%
1.2.1.		Hizmet sunumlarının paydaşların beklentilerini karşılayacak şekilde etkin hale getirilmesi						
	1	Paydaş memnuniyetini ölçmek için çeşitli anket uygulamaları yapılması - MÜMA ve DPA	50.000,00	0,03%			50.000,00	0,03%
	2	Paydaş memnuniyetini ölçmek için çeşitli anket uygulamaları yapılması - VMA	750.000,00	0,38%			750.000,00	0,38%
	3	Uygulanan yönetim sistemlerinin iç ve dış denetimlerle gözden geçirilmesi	20.000,00	0,01%			20.000,00	0,01%
1.2.4.		Hizmet etkinliğini artıracak çeşitli hizmet binalarının yapılması						

	1	Oduluk Mahallesi muhtarlık binası yapımı ve çevre düzenlemesi işi	100.000,00	0,05%			100.000,00	0,05%
	2	Işıktepe Halkevi	10.000,00	0,01%			10.000,00	0,01%
	3	Esentepe Halkevi	1.000,00	0,00%			1.000,00	0,00%
	4	Anadolu Arastası (Balat Rekreasyon Alanı Ve Hemşeri Dernekleri Yerleşkesi Projesi)	3.000.000,00	1,51%			3.000.000,00	1,51%
	5	Yüzüncü Yıl Hizmet Binası	Yap-İşlet-Devret				Yap-İşlet-Devret	
	6	Nilüfer Nikahevi	Yap-İşlet-Devret				Yap-İşlet-Devret	
	7	İhsaniye Hizmet Binası	Yap-İşlet-Devret				Yap-İşlet-Devret	
	8	Görükle Yurt Alanı ve Sosyal Tesis	Yap-İşlet-Devret				Yap-İşlet-Devret	
	9	Cumhuriyet Halkevi	1.000,00	0,00%			1.000,00	0,00%
	10	Görükle Dumlupınar / Sakarya Mah. Muhtarlık Binası	100.000,00	0,05%			100.000,00	0,05%
1.2.5.		Nilüfer Belediyesi hizmetlerinin sürdürülmesi.						
	1	Nilüfer Belediyesi hizmetlerinin sürdürülmesi.	43.549.514,29	21,85%			43.549.514,29	21,85%
	2	Belediye genelindeki İşçilik İhtiyaçlarının karşılanması (Hizmet Alımı)	16.000.000,00	8,03%			16.000.000,00	8,03%
1.3.1.		Vatandaş taleplerine cevap verme süresinin kısaltılması.						
	1	KAHİS Eylem Planı (Kamu hizmet standartları eylem planı) hazırlanması	0,00	0,00%			0,00	0,00%
	2	Ar-ge çalışmaları sonucunda ortaya çıkan projelerin yürütülmesi	60.000,00	0,03%			60.000,00	0,03%
1.4.1.		Kurum iç denetim ve bilgilendirmelerle tüm işlerin mevzuata uygun yapılmasının sağlanması						

	1	Mali Denetim -Tahsilat Denetimi (Yılda 1 kez)	330.000,00	0,17%			330.000,00	0,17%
	2	Belediyemiz aleyhinde veya belediyemiz tarafından açılan davaların yürütülmesini sağlamak	1.349.000,00	0,68%			1.349.000,00	0,68%
	3	Bilgi edinme faaliyetlerinin yürütülmesi	0,00	0,00%			0,00	0,00%
1.4.2.		Belediyedeki kararların mevzuat'a uygun olarak alınmasını sağlamak.						
	1	Meclis ve Encümen Kararlarının alınması ve genelgelerin duyurulması ile ilgili çalışmaların yapılması	894.000,00	0,45%			894.000,00	0,45%
	2	Evlendirme işlemlerinin gerçekleştirilmesi	100.000,00	0,05%			100.000,00	0,05%
1.5.1.		Çalışanlarla birlikte daha iyi hizmet üretebilmek için çalışanların katılımının, gelişiminin ve uyumlu iş ortamının sağlanması						
	1	Öneri sisteminin yeniden yapılandırılması.	1.000,00	0,00%			1.000,00	0,00%
	2	İşin gerektirdiği nitelikler ve personelin sahip olduğu kişisel ve mesleki profillerin sürekli karşılaştırılarak, personele verilmesi gereken eğitimlerin programlanması ve uygulanması	150.000,00	0,08%			150.000,00	0,08%
	3	Kişisel performans değerlendirmesinin yapılması sı	1.000,00	0,00%			1.000,00	0,00%
	4	Yapılacak anket sonuçlarına göre kurum içi iletişim mekanizmalarının geliştirilmesi; motivasyonu arttırmaya yönelik etkinlikler ve sosyal organizasyonlar düzenlenmesi	170.000,00	0,09%			170.000,00	0,09%
	5	Başarılı personelin ikramiye ile ödüllendirilmesi.	70.000,00	0,04%			70.000,00	0,04%

	6	Personelin yiyecek/giyecek ihtiyacının giderilmesi	900.000,00	0,45%			900.000,00	0,45%
1.6.1		Çeşitli çalışmalarla belediyenin kaynak yaratması ve elde ettiği gelir miktarının artırılması						
	1	Kurumsal kapasite iyileştirmesine yönelik projelerle dış kaynaklı hibe ve fonlara başvurulması	10.000,00	0,01%			10.000,00	0,01%
	2	Alacaklarla ilgili icra takiplerinde yasal mevzuatın zorunlu kıldığı prosedürlerin dışında takip borçlularına gıyabında yapılan işlemlerle ilgili (haciz işlemleri) tebligat yapılması ve bu şekilde hem vatandaşa bilgi verilmesi hem de ödeme konusunda hatırlatma yapılması	0,00	0,00%			0,00	0,00%
	3	Arsa m <sup>2</sup> birim değerlerinin yeniden tespit edilmesi.	0,00	0,00%			0,00	0,00%
1.7.1		Belediyeye ödenmesi gereken vergi ve harçların ilgili olduğu yıl içinde ödenmesinin sağlanması						
	1	Vergilerini ve diğer borçlarını ödemeyenlerin sistemden takip edilerek düzenli olarak Ödemeye Çağrı mektubu ve gerektiğinde Ödeme Emri gönderilerek etkili yasal takip yapılması	0,00	0,00%			0,00	0,00%
	2	İletişim Noktaları ile ilgili tanıtım çalışmaları yapılması	0,00	0,00%			0,00	0,00%
1.8.1		Belediye mülklerinin kira ve abonelik takiplerinin yapılması						
	1	Belediye mülklerinin elektrik abonelik takiplerinin yapılması	900.000,00	0,45%			900.000,00	0,45%
	2	Belediye mülklerinin su abonelik takiplerinin yapılması	500.000,00	0,25%			500.000,00	0,25%

	3	Belediye mülklerinin doğalgaz abonelik takiplerinin yapılması	500.000,00	0,25%			500.000,00	0,25%
	4	Belediye mülklerinin telefon ve internet abonelik takiplerinin yapılması	320.000,00	0,16%			320.000,00	0,16%
1.8.2		Belediye binalarının güvenlik ve sivil savunma hizmetlerinin sağlanması						
	1	Belediye binalarının güvenlik hizmetlerinin sağlanması	3.351.000,00	1,68%			3.351.000,00	1,68%
	2	Belediye binalarının sivil savunma hizmetlerinin sağlanması	25.000,00	0,01%			25.000,00	0,01%
1.8.3		Belediye bina ve tesislerinin hizmet kalitesi ve tasarruf sağlayacak şekilde yönetilmesi, bakım ve onarımlarının yapılması ve güvenliğinin sağlanması						
	1	Muhtelif Bina Onarımlarının Yapılması	1.000.000,00	0,50%			1.000.000,00	0,50%
	2	Diğer Hizmet Binası Bakım Ve Onarım	500.000,00	0,25%			500.000,00	0,25%
	3	Hizmet alanlarındaki küçük bakım ve onarım faaliyetlerinin yürütülmesi.	100.000,00	0,05%			100.000,00	0,05%
	4	Mücvir Alandaki Köylere Yönelik Hizmetler	500.000,00	0,25%			500.000,00	0,25%
	5	Makine Teçhizat Bakım ve onarımı	30.000,00	0,02%			30.000,00	0,02%
1.8.4		Belediyeye ait arsa, bina ve lojman hizmetlerinin yürütülmesi						
	1	Arsa ve binaların kiralama işlemleri yürütmek	1.287.000,00	0,65%			1.287.000,00	0,65%
	2	Lojman ve diğer binaların gerekli hizmetlerini yürütmek	35.000,00	0,02%			35.000,00	0,02%
1.8.5		Belediye genelindeki araç ve makinalar ile ilgili hizmetlerin sağlanması						
	1	Belediye Genelindeki Akaryakıt İhtiyacının Giderilmesi	3.400.000,00	1,71%			3.400.000,00	1,71%
	2	Belediye Genelindeki Araç Ve Makinaların	1.000.000,00	0,50%			1.000.000,00	0,50%

		Bakım Ve Onarımının Yapılması					
	3	Belediye Genelindeki Araç Ve Makinaların Sigorta Giderlerinin Karşlanması	100.000,00	0,05%			100.000,00 0,05%
	4	Belediye Genelindeki Araç Ve Makinaların Kiralama Hizmet Giderlerinin Sağlanması	4.400.000,00	2,21%			4.400.000,00 2,21%
1.9.1		İyi bir planlama ve bütçe yönetimi ile yüksek bütçe gerçekleşme oranının sağlanması					
	1	Harcama birimlerinin, bütçe tekliflerini stratejik plan ve performans programına uygun şekilde hazırlamaları ve yıl içinde düzenli olarak takip etmelerinin sağlanması	0,00	0,00%			0,00 0,00%
1.10.1		Gelişen teknolojilere göre uygulamaların yenilenerek tüm sistemin sürekli, güvenli ve daha hızlı erişim imkanı sağlamak.					
	1	Mevcut Bilgi Yönetimi Politikasının sürdürülebilirliğinin sağlanması	493.000,00	0,25%			493.000,00 0,25%
	2	Hizmetlerin, etkinliklerin ve E-belediye faaliyetlerinin bilinirliğini yeni teknolojik araçlarla duyurma yöntemlerini geliştirmek	1.365.000,00	0,68%			1.365.000,00 0,68%
	3	e-paylaşım platformu oluşturulması	1.120.000,00	0,56%			1.120.000,00 0,56%
	4	Bilgi Güvenliği Yönetim Sisteminin oluşturulması	310.000,00	0,16%			310.000,00 0,16%
2.1.1		Gerekli bölgelerde imar planlarının, 18. madde uygulamalarının ve kamulaştırma işlemlerinin yapılması					
	1	Görüle Büyükbalıklı da 18.Madde Uygulamasının yapılması	0,00	0,00%			0,00 0,00%
	2	Jeolojik etüdler yapıldıktan sonra İrfaniye ve Gökçe'deki çalışma	250.000,00	0,13%			250.000,00 0,13%

		alanlarının 1/1000 Ölçekli Uygulama İmar Planının yapılması					
	3	Nilüfer ilçesi içerisinde yer alan muhtelif parsel ve binaların kamulaştırılması	5.933.000,00	2,98%			5.933.000,00 2,98%
	4	Gümüştepe ve Demirci de 18.Madde Uygulamasının yapılması	0,00	0,00%			0,00 0,00%
	5	Yaylacık gelişme alanlarının 18. Madde Uygulamasının yapılması	130.000,00	0,07%			130.000,00 0,07%
	6	Doğanköy'deki gelişme alanlarının 18. madde uygulamasının yapılması.	300.000,00	0,15%			300.000,00 0,15%
	7	Yolçatı'daki yerleşim alanlarının alanlarının 18. madde uygulamasının yapılması.	120.000,00	0,06%			120.000,00 0,06%
	8	Jeolojik Etüdlere yapıldıktan sonra 1/5000 Ölçekli Nazım İmar Planı kararları doğrultusunda Kayapa Toplu Konut Bölgesi ve Görükle Mera mevkii Uygulama İmar Planlarının yapılması	100.000,00	0,05%			100.000,00 0,05%
	9	Kayapa Toplu Konut Bölgesi ve Görükle Mera mevkii 18. Madde Uygulamasının yapılması	600.000,00	0,30%			600.000,00 0,30%
2.1.2		Planlanan alanların bulvar, meydan, cadde ve sokak isimlerinin ve kapı numaralarının numarataj yönetmeliği doğrultusunda verilmesinin sağlanması					
	1	Yerleşim alanlarında kapı numaralarının belirlenmesi	0,00	0,00%			0,00 0,00%
	2	Yerleşim alanlarında belirlenen kapı numaraları tabelalarının yapılması ve montajı	30.000,00	0,02%			30.000,00 0,02%
	3	Mevcut planlarda belirlenmiş sosyal donatı alanlarını korumak amacıyla bilgilendirme tabelaları yaparak halkın bilinçlendirilmesinin sağlanması	150.000,00	0,08%			150.000,00 0,08%

	4	Nilüfer İlçe genelinde Belediyemize ait mülklerde kiracı tanıtım tabelalarının yapılması	0,00	0,00%			0,00	0,00%
	5	Cadde ve sokak tabelalarının yapılması ve montajı	600.000,00	0,30%			600.000,00	0,30%
2.1.3		Nilüfer'i geleceğe taşıyacak çağdaş ve sürdürülebilir projelerin gerçekleştirilmesi						
	1	Projelerin elde edilmesi.	900.000,00	0,45%			900.000,00	0,45%
2.1.7		Kentsel meydanların oluşturulması ve düzenlenmesi						
	1	Oduluk meydan düzenlemesi	100.000,00	0,05%			100.000,00	0,05%
	2	Demirci Mah. Meydan düzenlemesi	1.000,00	0,00%			1.000,00	0,00%
2.1.8		Taksi durakları yapılması						
	1	Taksi durakları yapılması	400.000,00	0,20%			400.000,00	0,20%
2.1.9		Pazar yerleri yapılması						
	1	Akçalar Yeni Pazar Yeri Yapımı	100.000,00	0,05%			100.000,00	0,05%
	2	Görükle Kurtuluş Mah. Semt pazarının Üzerinin Kapanması	1.000,00	0,00%			1.000,00	0,00%
	3	Ataevler Çarşı Projesi	Yap-işlet-Devret				Yap-işlet-Devret	0,00%
	4	Ataevler Pazaryeri Projesi	Ortak İşbirliği				Ortak İşbirliği	0,00%
	5	Görükle Dumlupınar Mah. Pazaryeri yapılması	Yap-işlet-Devret				Yap-işlet-Devret	0,00%
	6	Ahmet Yesevi Mah. Pazar alanının üzerinin kapatılması	0,00	0,00%			0,00	0,00%
	7	Altınşehir Mah. Pazar alanının üzerinin kapatılması	0,00	0,00%			0,00	0,00%



	8	Fethiye Mah. Pazar yeri yapılması (Esentepe Girişine)	10.000,00	0,01%			10.000,00	0,01%
	9	Kültür Mah. Pazar alanının üzerinin kapatılması.	1.000,00	0,00%			1.000,00	0,00%
	10	Ertuğrul Mah. Pazaryeri yapılması	1.000,00	0,00%			1.000,00	0,00%
	11	İhsaniye Kapalı Pazar alanı ve Otoparkı	Yap-işlet-Devret				Yap-işlet-Devret	0,00%
2.1.11		Nilüfer İlçesinde imar, planlama ve kent estetiği açısından ihtiyaçların karşılanması						
	1	Hasanağa ve Kayapa bölgelerinde ucuz konut üretimi sağlanması	0,00	0,00%			0,00	0,00%
2.1.13		Nilüfer'in geleceğe yönelik yaşanabilir ve sağlıklı bir kent olması yönünde Belediyemizce hazırlanan projelerin gerçekleştirilmesi						
	1	Altınşehir Ticaret Merkezi	Yap-işlet-Devret				Yap-işlet-Devret	0,00%
	2	İhsaniye Ticaret Merkezi	Yap-işlet-Devret				Yap-işlet-Devret	0,00%
2.2.1		Nilüfer'in sağlıklı ve güvenli bir kent olması yönünde çalışma yapılması						
	1	Nilüfer'de 1999 yılından önce yapılmış olan binaların deprem analizlerinin yaptırılması ve verilerin sisteme kaydedilmesi	50.000,00	0,03%			50.000,00	0,03%
	2	Riski olarak belirlenen binalar için gerekli önlemlerin alınması yönünde apartman yöneticiliğine tebligatların yapılması	0,00	0,00%			0,00	0,00%
2.2.2		Afet riskine karşı gerekli önlemlerin alınması ve sistemlerin kurulmasının sağlanması						
	1	ABB (Afet Bilgi Bankası) ve Kent Bilgi Sisteminin güncelleştirilmesini sağlamak	2.000,00	0,00%			2.000,00	0,00%

	2	ENABİS (Engelli Afet Bilgi Sistemi) oluşturulması	11.000,00	0,01%			11.000,00	0,01%
	3	NAK (Nilüfer Arama-Kurtarma Ekibi) eğitilmesi ve tatbikat yapması	0,00	0,00%			0,00	0,00%
	4	Deprem öncü işaretleri izleme istasyonları bakım onarımlarının yapılmasını sağlamak	70.000,00	0,04%			70.000,00	0,04%
	5	Afet Konteynırlarının bakım onarımlarının yapılmasını sağlamak ve diğer mahallelerde yeni konteyner konulmasını sağlamak	105.000,00	0,05%			105.000,00	0,05%
2.3.1		Çevre sorunları hakkında halkın bilinçlenmesini sağlayacak etkinliklerin yapılması.						
	1	Öğrencilerin Hamitler Katı Atık Depolama Sahası ve Doburca İçme Suyu Arıtma Tesislerine götürülmesi	2.500,00	0,00%			2.500,00	0,00%
2.3.2		İlçedeki kirlilik kaynaklarının tespit edilerek, izlenmesi ve kontrol altına alınması ile ilgili çalışmalar yapılması						
	1	Su kirliliği izleme projesi	86.700,00	0,04%			86.700,00	0,04%
	2	EMA Kirliliği İzleme Projesi	30.000,00	0,02%			30.000,00	0,02%
	3	Gürültü Kirliliği İzleme Projesi	115.400,00	0,06%			115.400,00	0,06%
	4	Hava Kirliliği İzleme Projesi	76.700,00	0,04%			76.700,00	0,04%
2.3.3		BAYTS (Bitkisel atık yağ toplama sisteminin) ilçede düzenli hale getirilmesi						
	1	Bitkisel atık yağ üreticilerinin lisanslı atık yağ toplayıcılarla sözleşme yapmasının sağlanması	0,00	0,00%			0,00	0,00%
	2	Bitkisel Atık Yağ üreten işletmelerde yağların polar madde miktarının izlenmesi	500,00	0,00%			500,00	0,00%

	3	Hanelerden kaynaklanan Bitkisel Atık Yağların toplanabilmesi için atık yağ bidonlarının temin edilmesi ve dağıtımı	0,00	0,00%			0,00	0,00%
2.3.5		Belediye Bünyesindeki elektronik atıkların düzenli toplanması						
	1	Nilüfer Elektronik Atık Toplama Projesi	2.500,00	0,00%			2.500,00	0,00%
2.4.1		İlçe genelinde Temizlik İşleri Hizmetlerinin sürdürülme						
	1	Nilüfer'de bütün cadde ve sokakların sürekli temiz kalması sağlanacak şekilde temizlik hizmetlerinin gerçekleştirilmesi ve ambalaj atıklarının toplama sisteminin sürdürülmesi ve yaygınlaştırılması.	17.000.000,00	8,53%			17.000.000,00	8,53%
	2	Nilüfer de bilgilendirme çalışmaları yapılarak toplanan geri dönüşüm miktarının artırılması	0,00	0,00%			0,00	0,00%
	3	Tadilat ve kullanılmayan ev eşyası toplama hizmetinin yaygınlaştırılması	0,00	0,00%			0,00	0,00%
	4	Atık kovalarının temini, yerleştirilmesi ve yaygınlaştırılması	2.000.000,00	1,00%			2.000.000,00	1,00%
2.5.1		Nilüferlilerin yeşil alan bilincini artıran katılımcı faaliyetler düzenlenmesi						
	1	Resim-Şiir Yarışması düzenlenmesi	7.000,00	0,00%			7.000,00	0,00%
	2	En Güzel Ev-Site/Fabrika Bahçe Yarışması düzenlenmesi	4.000,00	0,00%			4.000,00	0,00%
	3	Bahçivanlık Kursu düzenlenmesi	0,00	0,00%			0,00	0,00%
2.5.2		Yıl içerisinde inşaatı tamamlanmış olan parkların bitkilendirilmesi, çiminin ekilmesi ve oyun grupları, spor aletleri, kent mobilyaları ile parkların hizmete sunulması						

	1	Yıl içerisinde inşaatı tamamlanmış olan parkların bitkilendirilmesi, çiminin ekilmesi ve oyun grupları, spor aletleri, kent mobilyaları ile parkların hizmete sunulması	900.000,00	0,45%			900.000,00	0,45%
2.5.3		Ağaçlandırma kampanyaları ile her yıl Belediye mülkiyetindeki park alanları ile refüj ve tretuvarların ağaçlandırılması						
	1	Ağaçlandırma kampanyaları ile her yıl Belediye mülkiyetindeki park alanları ile refüj ve tretuvarların ağaçlandırılması	900.000,00	0,45%			900.000,00	0,45%
2.5.4		Mevcut düzenlenmiş yeşil alanlardan memnuniyeti artıracak düzeyde bakım yapılması						
	1	Mevcut düzenlenmiş yeşil alanlardan memnuniyeti artıracak düzeyde bakım yapılması	8.200.000,00	4,11%			8.200.000,00	4,11%
2.5.5		Kent ve kent ölçeğinde hizmet verecek yeşil alan ve rekreasyon alanları yaratılması						
	1	Nilüfer Doğa Parkı yapımı (Çamlıca)	1.000,00	0,00%			1.000,00	0,00%
	2	Balat Ormanı 1.Etap projesi yapımı	500.000,00	0,25%			500.000,00	0,25%
	3	Ayvalıdere düzenleme projesi yapımı	377.000,00	0,19%			377.000,00	0,19%
	4	Üçevler orman alanının düzenlenmesi	50.000,00	0,03%			50.000,00	0,03%
	5	Ahmet Yesevi park ve koşuyolu yapılması	1.000,00	0,00%			1.000,00	0,00%
	6	Atatürk Kent Ormanı yapım işleri	300.000,00	0,15%			300.000,00	0,15%
	7	Nilüferin çeşitli bölgelerine park yapılması	2.000.000,00	1,00%			2.000.000,00	1,00%
	8	Altınşehir Mah. Halkevi ve etrafı park düzenlemesi (Cami çevresi)	1.000,00	0,00%			1.000,00	0,00%

	9	Demirci Mah. yürüyüş yolu ve spor aletleri yapımı (Dükkanlı Sok)	100.000,00	0,05%			100.000,00	0,05%
	10	Kayapa ve Hasanağa göl çevresi rekreasyon alanı	0,00	0,00%			0,00	0,00%
	11	Veteriner İşleri Müdürlüğü'ne Kedi Yaşam Ünitesi ve Gezinti Alanı yapılması	50.000,00	0,03%			50.000,00	0,03%
2.6.1		Nilüfer İlçesi genelinde sağlık hizmetlerinin sunulması.						
	1	Uludağ Üniversitesi Tıp Fakültesi Halk Sağlığı Anabilim Dalı ile birlikte koruyucu hekimlik kapsamında halk sağlığı çalışmalarında bulunulması	737.100,00	0,37%			737.100,00	0,37%
	2	İhtiyaç sahibi hastaların nakillerinin sağlanması	56.700,00	0,03%			56.700,00	0,03%
	3	Defin hizmetlerinin yürütülmesi	115.400,00	0,06%			115.400,00	0,06%
	4	Halk sağlığı ile ilgili işyeri denetimlerinin yapılması	113.400,00	0,06%			113.400,00	0,06%
	5	Nilüfer Aile Planlama Projesi	5.000,00	0,00%			5.000,00	0,00%
2.6.5		Veteriner hizmetleri ile salgın hastalıklar ile ilgili mücadele ve bilgilendirme çalışmalarının yapılması.						
	1	Veteriner hizmetleri ile salgın hastalıklar ile ilgili mücadele ve bilgilendirme çalışmalarının yapılması	800.000,00	0,40%			800.000,00	0,40%
	2	Verilen bölgelerde evcil hayvan parklarına uyarıcı levha ve özel aparat yerleştirilmesi	100.000,00	0,05%			100.000,00	0,05%
	4	Okullarda ve mahallelerde çevre zararlıları, sokak hayvanları ile ilgili eğitim çalışmalarının yapılması.	5.000,00	0,00%			5.000,00	0,00%

	5	Sahipli ve sahipsiz hayvanlarla ilgili envanter çalışmalarının yapılması.	5.000,00	0,00%			5.000,00	0,00%
	6	Kurban Kesim Tesisi	10.000,00	0,01%			10.000,00	0,01%
2.6.6		NİSAM (Nilüfer İşçi Sağlığı Merkezi) projesinin yapılması						
	1	NİSAM (Nilüfer İşçi Sağlığı Merkezi) projesinin yapılması	1.000,00	0,00%			1.000,00	0,00%
2.7.1		Nilüfer ilçesinde ulaşım hizmetlerinin yaya öncelikli planlanması						
	1	İmar planlarında yer alan mülkiyet problemi olmayan tüm yolların açılması	500.000,00	0,25%			500.000,00	0,25%
	2	Kentin alt yapısı tamamlanmış, yapılaşması yoğunlaşmış yollarının güvenli, uygun yolculuk imkanı sağlayabilecek şekilde asfaltlanması	15.000.000,00	7,53%			15.000.000,00	7,53%
	3	Araç ve makine parkında teknolojiye ayak uydurmak için araç ve makinelerin yenilenmesi	50.000,00	0,03%			50.000,00	0,03%
	4	Açılan yolların gerekli iyileştirme ve onarım faaliyetlerinin yürütülmesi	4.000.000,00	2,01%			4.000.000,00	2,01%
2.7.5		Yayaların ulaşımını kolaylaştıracak yapıların Bakım Ve Onarımlarının Gerçekleştirilmesi						
	1	Muhtelif Üst Geçitlerin Bakım Onarımlarının Yapılması	10.000,00	0,01%			10.000,00	0,01%
2.7.6		Bordür tretuar yapım bakım ve onarımı						
	1	Ertuğrul Bordür-Tretuar yapılması	2.000.000,00	1,00%			2.000.000,00	1,00%
	2	Bordür Tretuar Yapılması	8.000.000,00	4,01%			8.000.000,00	4,01%
2.7.7		Otopark yapımı						

	1	Karaman Bölgesel Otoparkı ve Pazaryeri	1.000,00	0,00%			1.000,00	0,00%
	2	Konak Bölgesel Otoparkı	0,00	0,00%				
	3	İhsaniye Kent Meydanı Otoparkı	Yap-İşlet-Devret				Yap-İşlet-Devret	0,00%
2.7.8		Yollardaki elektrik direklerinin kaldırılması						
	1	Yollardaki elektrik direklerinin kaldırılması / bakım ve onarımı	300.000,00	0,15%			300.000,00	0,15%
2.7.9		Nilüfer'de trafik bilincinin oluşması ve sürdürülebilirliğinin sağlanmasına yönelik çalışmalar yapılması						
	1	Nilüfer Trafik Eğitim Alanı	Yap-İşlet-Devret				Yap-İşlet-Devret	0,00%
2.8.1		Tüm Nilüferlilerin faydalanabileceği yeni spor tesisleri ve alanları oluşturulması						
	1	Beşevler Stadyumu-Spor Salonu ve Gençlik Merkezi Projesi	10.000.000,00	5,02%			10.000.000,00	5,02%
	2	Üçevler Spor Tesisleri Revizyonu Projesi	1.000,00	0,00%			1.000,00	0,00%
	3	Çalı Halı Futbol Sahası Yapılması	1.000,00	0,00%			1.000,00	0,00%
	4	Konak Spor Salonu yapımı	0,00	0,00%			0,00	0,00%
	5	Altınşehir / Ertuğrul kapalı ve açık yüzme havuzu yapımı	0,00	0,00%			0,00	0,00%
	6	Barış Spor Salonu ve Gençlik Merkezi	2.000.000,00	1,00%			2.000.000,00	1,00%
	7	Yüzüncüyıl spor salonunun tamamlanması	0,00	0,00%			0,00	0,00%
	8	Altı Beldeye Spor Salonu Yapımı (7 adet)	10.000,00	0,01%			10.000,00	0,01%
	9	Görükle Göçmen Konutlarına Tenis Kortları Yapımı	150.000,00	0,08%			150.000,00	0,08%
	10	Basketbol Sahaları Yapılması	0,00	0,00%			0,00	0,00%

	11	Halı Sahaları Yapılması	2.000.000,00	1,00%			2.000.000,00	1,00%
	12	Metro Kuzey Tam Olimpik Yüzme Havuzu Spor Merkezi	0,00	0,00%			0,00	0,00%
	13	Beşevler Jimlastik salonu	1.000.000,00	0,50%			1.000.000,00	0,50%
	14	Görükle spor parkı yapılması	1.000.000,00	0,50%			1.000.000,00	0,50%
	15	Yüzüncüyıl Spor ve Sanat Evi	50.000,00	0,03%			50.000,00	0,03%
2.8.2		Mevcut spor tesis ve alanlarının bakım ve onarımlarının yapılması						
	1	Muhtelif Spor Sahalarının Onarımı	300.000,00	0,15%			300.000,00	0,15%
	2	Basketbol Sahalarının Onarımı	0,00	0,00%			0,00	0,00%
	3	Nilüfer belediye sınırları içindeki muhtelif okullarda bakım ve onarım yapılması işi	1.000.000,00	0,50%			1.000.000,00	0,50%
2.8.3		Nilüferlileri spor yapmaya teşvik edecek aktivite ve organizasyonlar düzenlenmesi						
	1	Nilüferlileri spor yapmaya teşvik edecek aktivite ve organizasyonlar düzenlenmesi	2.049.000,00	1,03%			2.049.000,00	1,03%
3.1.1		İyi yönetimi sağlamak için paydaşlarla iletişimde sistematik yöntemlerin geliştirilmesi ve uygulanması						
	1	Faaliyet Raporunun hazırlanması ve paylaşılması	0,00	0,00%			0,00	0,00%
	2	İç iletişim eylem planı hazırlanması ve her yıl güncellenmesi	0,00	0,00%			0,00	0,00%
	3	Paylaşım toplantıları düzenlenmesi	100.000,00	0,05%			100.000,00	0,05%
	4	Kentlilik bilincinin gelişmesi ve sosyal sorumlulukla ilgili araştırma ve geliştirme çalışmalarının yapılması	5.000,00	0,00%			5.000,00	0,00%



	5	Paydaş İletişim Eylem Planının hazırlanması ve güncellenmesi	0,00	0,00%			0,00	0,00%
3.1.2		Kentlilik bilinci ve aidiyet duygusunun kazandırılmasına yönelik çalışmaların yürütülmesini sağlamak						
	1	Başkanla Nilüferlilerin iletişimini düzenleyen uygulamalar yapılması - Muhtar Ziyaretleri	5.000,00	0,00%			5.000,00	0,00%
	2	Nilüferlilerin belediye hizmetleri konusunda bilgi sahibi olmasını sağlayacak çalışmalar yapılması	4.129.000,00	2,07%			4.129.000,00	2,07%
	3	Önemli günler ve bayramların halkla birlikte kutlanmasını sağlayan organizasyonların düzenlenmesi	950.000,00	0,48%			950.000,00	0,48%
	4	Nilüfer Kent Konseyi çalışmalarının yürütülmesi	54.000,00	0,03%			54.000,00	0,03%
	5	Nilüfer Kadın Meclisi çalışmalarının yürütülmesi	54.000,00	0,03%			54.000,00	0,03%
	6	Nilüfer Gençlik Meclisi çalışmalarının yürütülmesi	54.000,00	0,03%			54.000,00	0,03%
	7	Mahalle Komiteleri çalışmalarının yürütülmesi	54.000,00	0,03%			54.000,00	0,03%
	8	Başkanla Nilüferlilerin iletişimini düzenleyen uygulamalar yapılması - Muhtar Ziyaretleri	10.000,00	0,01%			10.000,00	0,01%
3.2.1		Toplumsal cinsiyet eşitliği yaklaşımının belediye genelinde yaygınlaştırılarak tüm hizmetlere yansımaları sağlamak						
	1	Belediye genelinde toplumsal cinsiyet eşitliğine duyarlılığın artırılması ile ilgili faaliyetlerin sürdürülmesi.	50.000,00	0,03%			50.000,00	0,03%

	2	Kadın sığınma evinin işletilmesi	316.000,00	0,16%			316.000,00	0,16%
3.3.2		Başvuru yapan iş yerlerinin ruhsatlandırılma oranının artırılması.						
	1	İş yerlerinin ruhsatlandırılması ile ilgili iç koordinasyonun yeniden yapılandırılması sağlanarak, başvuruların etkin bir şekilde takip edilmesi	6.000,00	0,00%			6.000,00	0,00%
3.3.3		Çevre ve Toplum sağlığını gözeterek ilçe genelinde etkili denetimlerin yapılması.						
	1	İşyeri etkin denetimleri	926.242,86	0,46%			926.242,86	0,46%
	2	Seyyarlarla mücadele	966.514,29	0,48%			966.514,29	0,48%
	3	Hafriyatla ilgili takip ve kontrol işlemleri	523.528,56	0,26%			523.528,56	0,26%
3.4.1		Nilüferlilerin faydalanacakları yeni kültürel tesislerin yapılması						
	1	Nilüfer Kültür Merkezi yapılması	Yap-İşlet-Devret				Yap-İşlet-Devret	0,00%
	2	Merkez Kütüphane yapılması	0,00	0,00%			0,00	0,00%
	3	NİL-UÇAK (Nilüfer Model Uçak Pisti) yapımı	1.000,00	0,00%			1.000,00	0,00%
	4	MÜZİMER (Müzik Eğitim Merkezi) yapımı	1.000,00	0,00%			1.000,00	0,00%
	5	Nilüfer Arena	Yap-İşlet-Devret				Yap-İşlet-Devret	0,00%
	6	Balat Mah. Kültür Merkezi yapılması	0,00	0,00%			0,00	0,00%
	7	Ertuğrul Mah. Kültür Merkezi yapılması	0,00	0,00%			0,00	0,00%
	8	Kültür Mah. Kültür Merkezi yapılması	50.000,00	0,03%			50.000,00	0,03%

	9	Görükle Kuzey Kültür Merkezi yapılması	50.000,00	0,03%			50.000,00	0,03%
	10	Görükle Güney Kültür Merkezi yapılması	0,00	0,00%			0,00	0,00%
	11	Zeki Müren Evi yapılması	150.000,00	0,08%			150.000,00	0,08%
3.4.2		Nilüferin gereksinimlerini karşılayacak kültürel organizasyonların düzenlenmesi						
	1	Kültürevi Etkinlikleri	979.800,00	0,49%			979.800,00	0,49%
	2	Yaz Etkinlikleri	412.000,00	0,21%			412.000,00	0,21%
	3	Festival, Şenlik ve Sempozyumlar	893.500,00	0,45%			893.500,00	0,45%
	4	Önemli gün ve hafta etkinlikleri	297.000,00	0,15%			297.000,00	0,15%
	5	Kütüphane Etkinlikleri	532.000,00	0,27%			532.000,00	0,27%
	6	Nilüfer Prodüksiyon Tiyatrosu	150.000,00	0,08%			150.000,00	0,08%
3.4.3		Nilüferlilerin katılımı ile geniş etkileri olacak sosyal organizasyonlar düzenlenmesi						
	1	Çocuklara yönelik sosyal etkinlikler (KSİM)	117.000,00	0,06%			117.000,00	0,06%
	2	Kadınlara yönelik sosyal etkinlikler (KSİM)	208.000,00	0,10%			208.000,00	0,10%
	3	Genel halka yönelik sosyal etkinlikler (KSİM)	60.000,00	0,03%			60.000,00	0,03%
	4	Engellilere yönelik sosyal etkinlikler (SYİM)	144.000,00	0,07%			144.000,00	0,07%
	5	Çocuklara yönelik sosyal etkinlikler (SYİM)	125.000,00	0,06%			125.000,00	0,06%
	6	Kadınlara yönelik sosyal etkinlikler (SYİM)	130.500,00	0,07%			130.500,00	0,07%
	7	Genel halka yönelik sosyal etkinlikler (SYİM)	1.146.500,00	0,58%			1.146.500,00	0,58%
3.5.2		Engelsiz Nilüfer projesinin uygulanması						

	1	Engelsiz Nilüfer projesinin uygulanması	200.000,00	0,10%			200.000,00	0,10%
	2	Nilüfer Huzurevi Projesi						
4.1.1		Nilüfer'in tarihi ve kültürel mirasının tespit edilmesi ve gelecek nesillere aktarılmasının sağlanması						
	1	Nilüfer'in tarihi ve kültürel mirasının kayıt altına alınması ve korunması	0,00	0,00%			0,00	0,00%
	2	Tescilli yapıların kamulaştırılarak korunmasının sağlanması	135.000,00	0,07%			135.000,00	0,07%
4.1.2		Nilüfer'in doğal, tarihi ve kültürel mirasının çeşitli projelerle turistik açıdan etkin hale getirilmesi						
	1	Tespit edilen bölgelerde restorasyon ve rekonstrüksiyon çalışmaları yapılması (GÜMÜŞTEPE, DEMİRCİ, GÖLYAZI VE ÖZLÜCE BÖLGELERİ)	1.200.000,00	0,60%			1.200.000,00	0,60%
	2	Balat Kuru İstasyonu Parkı	Yap-İşlet-Devret				Yap-İşlet-Devret	0,00%
	3	Misi Kamp Karavan Alanı	209.000,00	0,10%			209.000,00	0,10%
	4	Kardeş Kentler Festivalinin düzenlenmesi	100.000,00	0,05%			100.000,00	0,05%
	5	Kite Kervansarayı	0,00	0,00%			0,00	0,00%
	6	Ürünlü Mah. Hamam Restorasyonu	250.000,00	0,13%			250.000,00	0,13%
	7	Tahtalı Köyü Arkeolojik Sit Alanı Koruma Projesi (Hamam, Cami ve Evler)	0,00	0,00%			0,00	0,00%
	8	Çatalağıl Köyü Kilise Restorasyonu	100.000,00	0,05%			100.000,00	0,05%
	9	Gölyazı Sübyan Mektebi Restorasyonu	100.000,00	0,05%			100.000,00	0,05%
	10	Gölyazı Yel değirmeni Restorasyonu	100.000,00	0,05%			100.000,00	0,05%
	11	Balat Nilüfer Hatun Köprüsü Restorasyonu	0,00	0,00%			0,00	0,00%

4.1.3		Nilüfer'de kardeş şehir ilişkilerinin daha etkin hale getirilerek ulusal ve uluslar arası tanınırlığı sağlamak						
	1	Kardeş şehir ilişkilerinin yürütülmesi ve geliştirilmesi	200.000,00	0,10%			200.000,00	0,10%
4.2.1		Belediyeye başvuru yapan işsizlerin işverenlerin ihtiyacı olan nitelikleri kazanmaları için meslek edindirme programları düzenlenmesi						
	1	Belediyeye başvuru yapan işsizlerin işverenlerin ihtiyacı olan nitelikleri kazanmaları için meslek edindirme programları düzenlenmesi	37.000,00	0,02%			37.000,00	0,02%
4.3.1		Üniversite ve Sivil Toplum kuruluşları işbirliği ile Nilüfer`de Tarım ve Hayvancılığı geliştirmek amacıyla eğitim programları düzenlenmesi						
	1	Üniversite ve Sivil Toplum kuruluşları işbirliği ile Nilüfer`de Tarım ve Hayvancılığı geliştirmek amacıyla eğitim programları düzenlenmesi	0,00	0,00%			0,00	0,00%
<b>Performans Hedefleri Maliyetleri Toplamı</b>			199.300.000,00	100%			199.300.000,00	100%
<b>Genel Yönetim Giderleri</b>								
<b>Diğer İdarelere Transfer Edilecek Kaynaklar Toplamı</b>								
<b>Genel Toplam</b>			199.300.000,00	100%			199.300.000,00	100%

TOPLAM KAYNAK İHTİYACI TABLOSU

TOPLAM KAYNAK İHTİYACI TABLOSU

İdare Adı		BURSA NİLÜFER BELEDİYESİ				
(TL)						
Bütçe Kaynak İhtiyacı	Ekonomik Kod	Faaliyet Toplamı	Genel Yönetim Giderleri Toplamı	Diğer İdarelere Transfer Edilecek Kaynaklar Toplamı	Genel Toplam	
	01	Personel Giderleri	21.496.000,00			21.496.000,00
	02	SGK Devlet Primi Giderleri	4.284.000,00			4.284.000,00
	03	Mal ve Hizmet Alım Giderleri	83.024.000,00			83.024.000,00
	04	Faiz Giderleri	1.800.000,00			1.800.000,00
	05	Cari Transferler	5.762.000,00			5.762.000,00
	06	Sermaye Giderleri	73.066.000,00			73.066.000,00
	07	Sermaye Transferleri	216.000,00			216.000,00
	08	Borç verme	0,00			0,00
	09	Yedek Ödenek	9.652.000,00			9.652.000,00
	<b>Toplam Bütçe Kaynak İhtiyacı</b>		<b>199.300.000,00</b>	<b>0,00</b>	<b>0,00</b>	<b>199.300.000,00</b>
Bütçe Dışı Kaynak	Döner Sermaye				0,00	
	Diğer Yurt İçi				0,00	
	Yurt Dışı				0,00	
	<b>Toplam Bütçe Dışı Kaynak İhtiyacı</b>	<b>0,00</b>	<b>0,00</b>		<b>0,00</b>	
<b>Toplam Kaynak İhtiyacı</b>		<b>199.300.000,00</b>	<b>0,00</b>	<b>0,00</b>	<b>199.300.000,00</b>	

### III. EKLER

#### FAALİYETLERDEN SORUMLU HARCAMA BİRİMLERİNE İLİŞKİN TABLO

İdare Adı	BURSA NİLÜFER BELEDİYESİ	
PERFORMANS HEDEFİ	FAALİYETLER	SORUMLU BİRİMLER
Avrupa Kalite Yönetim Vakfının Mükemmellik modeli kapsamında yapılacak kurum özdeğerlendirmesine göre performansın artırılması	Özdeğerlendirme ekibi kurularak kurum özdeğerlendirmesinin yapılması	Strateji Geliştirme Müdürlüğü
	Çalışma alanlarında iyileştirme amaçlı kıyaslama yapmak için işbirliklerinin geliştirilmesi	Strateji Geliştirme Müdürlüğü
	Belediyeye Ar-Ge çalışmalarını destekleyecek, öğrenme ve kıyaslama fırsatı sağlayacak kitap ve süreli yayınlar kazandırılması	Strateji Geliştirme Müdürlüğü
Hizmet sunumlarının paydaşların beklentilerini karşılayacak şekilde etkin hale getirilmesi	Paydaş memnuniyetini ölçmek için çeşitli anket uygulamaları yapılması - MÜMA ve DPA	Strateji Geliştirme Müdürlüğü
	Uygulanan yönetim sistemlerinin iç ve dış denetimlerle gözden geçirilmesi	Strateji Geliştirme Müdürlüğü
	Paydaş memnuniyetini ölçmek için çeşitli anket uygulamaları yapılması - VMA	Basın Yayın ve Halkla İlişkiler Müdürlüğü
Hizmet etkinliğini artıracak çeşitli hizmet binalarının yapılması	Odunluk Mahallesi muhtarlık binası ve çevre düzenlemesi işi	Fen İşleri Müdürlüğü
	İşiktepe Halkevi	Fen İşleri Müdürlüğü
	Esentepe Halkevi	Fen İşleri Müdürlüğü
	Anadolu Arastası (Balat Rekreasyon Alanı Ve Hemşeri Dernekleri Yerleşkesi Projesi)	Fen İşleri Müdürlüğü
	Yüzüncüyıl Hizmet Binası	Plan ve Proje Müdürlüğü
	Nilüfer Nikahevi	Plan ve Proje Müdürlüğü
	İhsaniye Hizmet Binası	Plan ve Proje Müdürlüğü
	Görükle Yurt Alanı ve Sosyal Tesis	Plan ve Proje Müdürlüğü

	Cumhuriyet Halkevi	Fen İşleri Müdürlüğü
	Görükle Dumlupınar / Sakarya Mah. Muhtarlık Binası	Fen İşleri Müdürlüğü
Nilüfer Belediyesi Hizmetlerinin sürdürülmesi	Nilüfer Belediyesi Hizmetlerinin Sürdürülmesi	İlgili Müdürlükler
	Belediye genelindeki İşçilik İhtiyaçlarının karşılanması (Hizmet Alımı)	İlgili Müdürlükler
Vatandaş taleplerine cevap verme süresinin kısaltılması.	KAHİS Eylem Planı (Kamu hizmet standartları eylem planı) hazırlanması	Strateji Geliştirme Müdürlüğü
	Ar-ge çalışmaları sonucunda ortaya çıkan projelerin yürütülmesi	Strateji Geliştirme Müdürlüğü
Kurum iç denetim ve bilgilendirmelerle tüm işlerin mevzuata uygun yapılmasının sağlanması	Mali Denetim -Tahsilat Denetimi (Yılda 1 kez)	Teftiş Kurulu Müdürlüğü
	Belediyemiz aleyhinde veya belediyemiz tarafından açılan davaların yürütülmesini sağlamak	Hukuk İşleri Müdürlüğü
	Bilgi edinme faaliyetlerinin yürütülmesi	Hukuk İşleri Müdürlüğü
Belediyedeki kararların mevzuat'a uygun olarak alınmasını sağlamak.	Meclis ve Encümen Kararlarının alınması ve genelgelerin duyurulması ile ilgili çalışmaların yapılması	Yazı İşleri Müdürlüğü
	Evlendirme işlemlerinin gerçekleştirilmesi	Sosyal Yardım İşleri Müdürlüğü
Çalışanlarla birlikte daha iyi hizmet üretebilmek için çalışanların katılımının, gelişiminin ve uyumlu iş ortamının sağlanması	Öneri sisteminin yeniden yapılandırılması.	İnsan Kaynakları ve Eğitim Müdürlüğü
	İşin gerektirdiği nitelikler ve personelin sahip olduğu kişisel ve mesleki profillerin sürekli karşılaştırılarak, personele verilmesi gereken eğitimlerin programlanması ve uygulanması	İnsan Kaynakları ve Eğitim Müdürlüğü
	Kişisel performans değerlendirmesinin yapılması	İnsan Kaynakları ve Eğitim Müdürlüğü



	Yapılacak anket sonuçlarına göre kurum içi iletişim mekanizmalarının geliştirilmesi; motivasyonu arttırmaya yönelik etkinlikler ve sosyal organizasyonlar düzenlenmesi.	Özel Kalem Müdürlüğü
	Başarılı personelin ikramiye ile ödüllendirilmesi.	İnsan Kaynakları ve Eğitim Müdürlüğü
	Personelin yiyecek/giyecek ihtiyacının giderilmesi	İnsan Kaynakları ve Eğitim Müdürlüğü
Çeşitli çalışmalarla belediyenin kaynak yaratması ve elde ettiği gelir miktarının artırılması	Kurumsal kapasite iyileştirmesine yönelik projelerle dış kaynaklı hibe ve fonlara başvurulması	Strateji Geliştirme Müdürlüğü
	Alacaklarla ilgili icra takiplerinde yasal mevzuatın zorunlu kıldığı prosedürlerin dışında takip borçlularına gıyabında yapılan işlemlerle ilgili (haciz işlemleri) tebligat yapılması ve bu şekilde hem vatandaşa bilgi verilmesi hem de ödeme konusunda hatırlatma yapılması	Mali Hizmetler Müdürlüğü
	Arsa m2 birim değerlerinin yeniden tespit edilmesi	Mali Hizmetler Müdürlüğü
Belediyeye ödenmesi gereken vergi ve harçların ilgili olduğu yıl içinde ödenmesinin sağlanması	Vergilerini ve diğer borçlarını ödemeyenlerin sistemden takip edilerek düzenli olarak Ödemeye Çağrı mektubu ve gerektiğinde Ödeme Emri gönderilerek etkili yasal takip yapılması	Mali Hizmetler Müdürlüğü
	İletişim Noktaları ile ilgili tanıtım çalışmaları yapılması	Basın Yayın ve Halkla İlişkiler Müdürlüğü
Belediye mülklerinin kira ve abonelik takiplerinin yapılması	Belediye mülklerinin elektrik abonelik takiplerinin yapılması	İşletme Müdürlüğü
	Belediye mülklerinin su abonelik takiplerinin yapılması	İşletme Müdürlüğü
	Belediye mülklerinin doğalgaz abonelik takiplerinin yapılması	İşletme Müdürlüğü
	Belediyeye ait telefon ve internet abonelik takiplerinin yapılması	İşletme Müdürlüğü
Belediye binalarının güvenlik ve sivil savunma hizmetlerinin sağlanması	Belediye binalarının güvenlik hizmetlerinin sağlanması	Destek Hizmetleri Müdürlüğü

	Belediye binalarının sivil savunma hizmetlerinin sağlanması	Destek Hizmetleri Müdürlüğü
Belediye bina ve tesislerinin hizmet kalitesi ve tasarruf sağlayacak şekilde yönetilmesi, bakım ve onarımlarının yapılması ve güvenliğinin sağlanması	Muhtelif Bina Onarımlarının Yapılması	Fen İşleri Müdürlüğü
	Diğer Hizmet Binası Bakım Ve Onarım	Fen İşleri Müdürlüğü
	Hizmet alanlarındaki küçük bakım ve onarım faaliyetlerinin yürütülmesi.	Ulaşım Hizmetleri Müdürlüğü
	Mücadir Alandaki Köylere Yönelik Hizmetler	Fen İşleri Müdürlüğü
	Makine Teçhizat Bakım ve onarımı	Ulaşım Hizmetleri Müdürlüğü
Belediyeye ait arsa, bina ve lojman hizmetlerinin yürütülmesi	Arsa ve binaların kiralama işlemleri yürütmek	Plan ve Proje Müdürlüğü
	Lojman ve diğer binaların gerekli hizmetlerini yürütmek	Plan ve Proje Müdürlüğü
Belediye genelindeki araç ve makinalar ile ilgili hizmetlerin sağlanması	Belediye Genelindeki Akaryakıt İhtiyacının Giderilmesi	Ulaşım Hizmetleri Müdürlüğü
	Belediye Genelindeki Araç Ve Makinaların Bakım Ve Onarımının Yapılması	Ulaşım Hizmetleri Müdürlüğü
	Belediye Genelindeki Araç Ve Makinaların Sigorta Giderlerinin Karşıllanması	Ulaşım Hizmetleri Müdürlüğü
	Belediye Genelindeki Araç Ve Makinaların Kiralama Hizmet Giderlerinin Sağlanması	Ulaşım Hizmetleri Müdürlüğü
İyi bir planlama ve bütçe yönetimi ile yüksek bütçe gerçekleşme oranının sağlanması	Harcama birimlerinin, bütçe tekliflerini stratejik plan ve performans programına uygun şekilde hazırlamaları ve yıl içinde düzenli olarak takip etmelerinin sağlanması	Mali Hizmetler Müdürlüğü
Gelişen teknolojilere göre uygulamaların yenilenerek tüm sistemin sürekli, güvenli ve daha hızlı erişim imkanı sağlamak.	Mevcut Bilgi Yönetimi Politikasının sürdürülebilirliğinin sağlanması	Bilgi İşlem Müdürlüğü

	Hizmetlerin etkinliklerin ve E-belediye faaliyetlerinin bilinirliğini yeni teknolojik araçlarla uygulama yöntemlerini geliştirmek	Bilgi İşlem Müdürlüğü
	e-paylaşım platformu oluşturulması	Bilgi İşlem Müdürlüğü
	Bilgi Güvenliği Yönetim Sisteminin oluşturulması	Bilgi İşlem Müdürlüğü
Gerekli bölgelerde imar planlarının, 18. madde uygulamalarının ve kamulaştırma işlemlerinin yapılması	Görükle Büyükşehir Belediyesi da 18.Madde Uygulamasının yapılması	Plan ve Proje Müdürlüğü
	Jeolojik etüdler yapıldıktan sonra İrfaniye ve Gökçe'deki çalışma alanlarının 1/1000 Ölçekli Uygulama İmar Planının yapılması	Plan ve Proje Müdürlüğü
	Nilüfer ilçesi içerisinde yer alan muhtelif parsel ve binaların kamulaştırılması	Plan ve Proje Müdürlüğü
	Gümüştepe ve Demirci de 18.Madde Uygulamasının yapılması	Plan ve Proje Müdürlüğü
	Yaylacık gelişme alanlarının 18. Madde Uygulamasının yapılması	Plan ve Proje Müdürlüğü
	Doğanköy'deki gelişme alanlarının 18. madde uygulamasının yapılması.	Plan ve Proje Müdürlüğü
	Yolçatı'daki yerleşim alanlarının alanlarının 18. madde uygulamasının yapılması.	Plan ve Proje Müdürlüğü
	Jeolojik Etüdler yapıldıktan sonra 1/5000 Ölçekli Nazım İmar Planı kararları doğrultusunda Kayapa Toplu Konut Bölgesi ve Görükle Mera mevki Uygulama İmar Planlarının yapılması	Plan ve Proje Müdürlüğü
	Kayapa Toplu Konut Bölgesi ve Görükle Mera mevki 18. Madde Uygulamasının yapılması	Plan ve Proje Müdürlüğü
Planlanan alanların bulvar, meydan, cadde ve sokak isimlerinin ve kapı numaralarının numarataj yönetmeliği doğrultusunda verilmesinin sağlanması	Yerleşim alanlarında kapı numaralarının belirlenmesi	İmar ve Şehircilik Müdürlüğü

	Yerleşim alanlarında belirlenen kapı numaraları tabelalarının yapılması ve montajı	İmar ve Şehircilik Müdürlüğü
	Mevcut planlarda belirlenmiş sosyal donatı alanlarını korumak amacıyla bilgilendirme tabelaları yaparak halkın bilinçlendirilmesinin sağlanması	Plan ve Proje Müdürlüğü
	Nilüfer İlçe genelinde Belediyemize ait mülklerde kiracı tanıtım tabelalarının yapılması	Plan ve Proje Müdürlüğü
	Cadde ve sokak tabelalarının yapılması ve montajı	Ulaşım Hizmetleri Müdürlüğü
Nilüfer'i geleceğe taşıyacak çağdaş ve sürdürülebilir projelerin gerçekleştirilmesi	Projelerin elde edilmesi.	Fen İşleri Müdürlüğü
Kentsel meydanların oluşturulması ve düzenlenmesi	Odunluk meydan düzenlemesi	Fen İşleri Müdürlüğü
	Demirci Mah. Meydan düzenlemesi	Fen İşleri Müdürlüğü
Taksi durakları yapılması	Muhtelif alanlarda taksi durakları yapılması.	Fen İşleri Müdürlüğü
Pazar yerleri yapılması	İhsaniye Sabit Pazaryeri	Fen İşleri Müdürlüğü
	Akçalar Yeni Pazar Yeri Yapımı	Fen İşleri Müdürlüğü
	Görükle Kurtuluş Mah.Semt Pazarının Üzerinin Kapanması	Fen İşleri Müdürlüğü
	Ataevler Çarşısı Projesi	Plan ve Proje Müdürlüğü
	Ataevler Pazaryeri Projesi	Plan ve Proje Müdürlüğü
	Görükle Dumlupınar Mah. Pazaryeri yapılması	Plan ve Proje Müdürlüğü
	Ahmet Yesevi Mah. pazar alanının üzerinin kapatılması	Fen İşleri Müdürlüğü
	Altınşehir Mah. pazar alanının üzerinin kapatılması	Fen İşleri Müdürlüğü
	Fethiye Mah. Pazar yeri yapılması (Esentepe girişine)	Fen İşleri Müdürlüğü
	Kültür Mah. Pazar alanının üzerinin kapatılması	Fen İşleri Müdürlüğü
	Ertuğrul Mah. Pazaryeri yapılması	Fen İşleri Müdürlüğü
	İhsaniye Kapalı Pazar alanı ve Otoparkı	Plan ve Proje Müdürlüğü
Nilüfer İlçesinde imar, planlama ve kent estetiği açısından ihtiyaçların karşılanması	Hasanağa ve Kayapa bölgelerinde ucuz konut üretimi sağlanması	Plan ve Proje Müdürlüğü

Nilüfer'in geleceğe yönelik yaşanabilir ve sağlıklı bir kent olması yönünde Belediyemizce hazırlanan projelerin gerçekleştirilmesi	Altınşehir Ticaret Merkezi	Plan ve Proje Müdürlüğü
	İhsaniye Ticaret Merkezi	Plan ve Proje Müdürlüğü
Nilüfer'in sağlıklı ve güvenli bir kent olması yönünde çalışma yapılması	Nilüfer'de 1999 yılından önce yapılmış olan binaların deprem analizlerinin yaptırılması ve verilerin sisteme kaydedilmesi	İmar ve Şehircilik Müdürlüğü
	Riski olarak belirlenen binalar için gerekli önlemlerin alınması yönünde apartman yöneticiliğine tebligatların yapılması	İmar ve Şehircilik Müdürlüğü
Afet riskine karşı gerekli önlemlerin alınması ve sistemlerin kurulmasının sağlanması	ABB (Afet Bilgi Bankası) ve Kent Bilgi Sisteminin güncelleştirilmesini sağlamak	Destek Hizmetleri Müdürlüğü
	ENABİS (Engelli Afet Bilgi Sistemi) oluşturulması	Sosyal Yardım İşleri Müdürlüğü
	NAK (Nilüfer Arama-Kurtarma Ekibi) eğitilmesi ve tatbikat yapması	Destek Hizmetleri Müdürlüğü
	Deprem öncü işaretleri izleme istasyonları bakım onarımlarının yapılmasını sağlamak	Fen İşleri Müdürlüğü
	Afet Konteynırlarının bakım onarımlarının yapılmasını sağlamak ve diğer mahallelerde yeni konteynır konulmasını sağlamak.	Destek Hizmetleri Müdürlüğü
Çevre sorunları hakkında haklı bilinçlenmesini sağlayacak etkinliklerin yapılması.	Öğrencilerin Hamitler Katı Atık Depolama Sahası ve Doburca İçme Suyu Arıtma Tesislerine götürülmesi	Sağlık İşleri Müdürlüğü
İlçedeki kirlilik kaynaklarının tespit edilerek, izlenmesi ve kontrol altına alınması ile ilgili çalışmalar yapılması	Su kirliliği izleme projesi	Sağlık İşleri Müdürlüğü
	EMA Kirliliği İzleme Projesi	Sağlık İşleri Müdürlüğü
	Gürültü kirliliği izleme projesi	Sağlık İşleri Müdürlüğü
	Hava kirliliği izleme projesi	Sağlık İşleri Müdürlüğü

BAYTS (Bitkisel atık yağ toplama sisteminin) ilçede düzenli hale getirilmesi	Bitkisel atık yağ üreticilerinin lisanslı atık yağ toplayıcılarla sözleşme yapmasının sağlanması	Sağlık İşleri Müdürlüğü
	Bitkisel Atık Yağ üreten işletmelerde yağların polar madde miktarının izlenmesi	Sağlık İşleri Müdürlüğü
	Hanelerden kaynaklanan Bitkisel Atık Yağların toplanabilmesi için atık yağ bidonlarının temin edilmesi ve dağıtımı	Sağlık İşleri Müdürlüğü
Belediye Bünyesindeki elektronik atıkların düzenli toplanması	Nilüfer Elektronik Atık Toplama Projesi	Bilgi İşlem Müdürlüğü
İlçe genelinde Temizlik İşleri Hizmetlerinin sürdürülmesi.	Nilüfer`de bütün cadde ve sokakların sürekli temiz kalması sağlanacak şekilde temizlik hizmetlerinin gerçekleştirilmesi ve ambalaj atıkları toplama sisteminin sürdürülmesi ve yaygınlaştırılması.	Temizlik İşleri Müdürlüğü
	Nilüfer`de bilgilendirme çalışmaları yapılarak toplanan geri dönüşüm miktarının artırılması	Temizlik İşleri Müdürlüğü
	Tadilat ve kullanılmayan ev eşyası toplama hizmetinin yaygınlaştırılması	Temizlik İşleri Müdürlüğü
	Atık kovalarının temini, yerleştirilmesi ve yaygınlaştırılması	Temizlik İşleri Müdürlüğü
Nilüferlilerin yeşil alan bilincini artıran katılımcı faaliyetler düzenlenmesi	Resim-Şiir Yarışması düzenlenmesi	Kültür ve Sosyal İşler Müdürlüğü
	En Güzel Ev-Site/Fabrika Bahçe Yarışması düzenlenmesi	Park ve Bahçeler Müdürlüğü
	Bahçıvanlık Kursu düzenlenmesi	Park ve Bahçeler Müdürlüğü
Yıl içerisinde inşaatı tamamlanmış olan parkların bitkilendirilmesi, çiminin ekilmesi ve oyun grupları, spor aletleri, kent mobilyaları ile parkların hizmete sunulması	Yıl içerisinde inşaatı tamamlanmış olan parkların bitkilendirilmesi, çiminin ekilmesi ve oyun grupları, spor aletleri, kent mobilyaları ile parkların hizmete sunulması	Park ve Bahçeler Müdürlüğü
Ağaçlandırma kampanyaları ile her yıl Belediye mülkiyetindeki park alanları ile refüj ve tretuvarların ağaçlandırılması	Ağaçlandırma kampanyaları ile her yıl Belediye mülkiyetindeki park alanları ile refüj ve tretuvarların ağaçlandırılması	Park ve Bahçeler Müdürlüğü

Mevcut düzenlenmiş yeşil alanlardan memnuniyeti artıracak düzeyde bakım yapılması	Mevcut düzenlenmiş yeşil alanlardan memnuniyeti artıracak düzeyde bakım yapılması	Park ve Bahçeler Müdürlüğü
Kent ve kent ölçeğinde hizmet verecek yeşil alan ve rekreasyon alanları yaratılması	Nilüfer Doğa Parkı yapımı (Çamlıca)	Fen İşleri Müdürlüğü
	Balat Ormanı 1.Etap projesi yapımı	Fen İşleri Müdürlüğü
	Ayvalıdere düzenleme projesi yapımı	Fen İşleri Müdürlüğü
	Üçevler orman alanının düzenlenmesi	Fen İşleri Müdürlüğü
	Ahmet Yesevi park ve koşuyolu yapılması	Fen İşleri Müdürlüğü
	Atatürk Kent Ormanı yapım işleri	Fen İşleri Müdürlüğü
	Nilüferin çeşitli bölgelerine park yapılması	Fen İşleri Müdürlüğü
	Altınşehir Mah. Halkevi ve etrafı park düzenlemesi (Cami çevresi)	Fen İşleri Müdürlüğü
	Demirci Mah. yürüyüş yolu ve spor aletleri yapımı (Dükkançı Sok)	Fen İşleri Müdürlüğü
	Kayapa ve Hasanağa göl çevresi rekreasyon alanı	Fen İşleri Müdürlüğü
	Veteriner İşleri Müdürlüğü'ne Kedi Yaşam Ünitesi ve Gezinti Alanı yapılması	Veteriner İşleri Müdürlüğü
Nilüfer İlçesi genelinde sağlık hizmetlerinin sunulması.	Uludağ Üniversitesi Tıp Fakültesi Halk Sağlığı Anabilim Dalı ile birlikte koruyucu hekimlik kapsamında halk sağlığı çalışmalarında bulunulması	Sağlık İşleri Müdürlüğü
	İhtiyaç sahibi hastaların nakillerinin sağlanması	Sağlık İşleri Müdürlüğü
	Defin hizmetlerinin yürütülmesi	Sağlık İşleri Müdürlüğü
	Halk sağlığı ile ilgili işyeri denetimlerinin yapılması	Sağlık İşleri Müdürlüğü
	Nilüfer Aile Planlama Projesi	Sağlık İşleri Müdürlüğü
Veteriner hizmetleri ile salgın hastalıklar ile ilgili mücadele ve bilgilendirme çalışmalarının yapılması.	Veteriner hizmetleri ile salgın hastalıklar ile ilgili mücadele ve bilgilendirme çalışmalarının yapılması	Veteriner İşleri Müdürlüğü
	Verilen bölgelerde evcil hayvan parklarına uyarıcı levha ve özel aparat yerleştirilmesi	Veteriner İşleri Müdürlüğü

	KurbanKesim Tesisi	Fen İşleri Müdürlüğü
	Okullarda ve mahallelerde çevre zararlıları, sokak hayvanları ile ilgili eğitim çalışmalarının yapılması.	Veteriner İşleri Müdürlüğü
	Sahipli ve sahipsiz hayvanlarla ilgili envanter çalışmalarının yapılması.	Veteriner İşleri Müdürlüğü
NİSAM (Nilüfer İşçi Sağlığı Merkezi) projesinin yapılması	NİSAM (Nilüfer İşçi Sağlığı Merkezi) projesinin yapılması	Fen İşleri Müdürlüğü
Nilüfer ilçesinde ulaşım hizmetlerinin yaya öncelikli planlanması	İmar planlarında yer alan mülkiyet problemi olmayan tüm yolların açılması	Ulaşım Hizmetleri Müdürlüğü
	Kentin alt yapısı tamamlanmış, yapılaşması yoğunlaşmış yollarının güvenli, uygun yolculuk imkanı sağlayabilecek şekilde asfaltlanması	Ulaşım Hizmetleri Müdürlüğü
	Araç ve makine parkında teknolojiye ayak uydurmak için araç ve makinelerin yenilenmesi	Ulaşım Hizmetleri Müdürlüğü
	Açılan yolların gerekli iyileştirme ve onarım faaliyetlerinin yürütülmesi	Ulaşım Hizmetleri Müdürlüğü
Yayaların ulaşımını kolaylaştıracak yapıların Bakım Ve Onarımlarının Gerçekleştirilmesi	Muhtelif Üst Geçitlerin Bakım Onarımlarının Yapılması	Fen İşleri Müdürlüğü
Bordür tretuar yapım bakım ve onarımı	Ertuğrul Bordür-Tretuar yapılması	Ulaşım Hizmetleri Müdürlüğü
	Bordür Tretuar Yapılması	Ulaşım Hizmetleri Müdürlüğü
Otopark yapımı	Karaman Bölgesel Otoparkı ve Pazaryeri	Fen İşleri Müdürlüğü
	Konak Bölgesel Otoparkı	Fen İşleri Müdürlüğü
	İhsaniye Kent Meydanı Otoparkı	İmar ve Şehircilik Müdürlüğü
Yollardaki elektrik direklerinin kaldırılması	Yollardaki elektrik direklerinin kaldırılması / bakım ve onarımı	Fen İşleri Müdürlüğü
Nilüfer'de trafik bilincinin oluşması ve sürdürülebilirliğinin sağlanmasına yönelik çalışmalar yapılması	Nilüfer Trafik Eğitim Alanı	Plan ve Proje Müdürlüğü
Tüm Nilüferlilerin faydalanabileceği yeni spor tesisleri ve alanları oluşturulması	Beşevler Stadyumu-Spor Salonu ve Gençlik Merkezi Projesi	Fen İşleri Müdürlüğü



	Üçevler Spor Tesisleri Revizyon projesi	Fen İşleri Müdürlüğü
	Çalı Halı Futbol Sahası yapılması	Fen İşleri Müdürlüğü
	İhsaniye spor tesisleri yapımı	Plan ve Proje Müdürlüğü
	Konak Spor Salonu yapımı	Fen İşleri Müdürlüğü
	Altınşehir / Ertuğrul kapalı ve açık yüzme havuzu yapımı	Fen İşleri Müdürlüğü
	Ertuğrul Spor Salonunun yapılması	Fen İşleri Müdürlüğü
	Barış Spor Salonu ve Gençlik Merkezi	Fen İşleri Müdürlüğü
	Yüzüncüyıl spor salonunun tamamlanması	Fen İşleri Müdürlüğü
	Altı Beldeye Spor Salonu Yapımı (7 adet)	Fen İşleri Müdürlüğü
	Görükle Göçmen Konutlarına Tenis Kortları Yapımı	Fen İşleri Müdürlüğü
	Basketbol sahaları yapılması	Fen İşleri Müdürlüğü
	Halı sahalar yapılması	Fen İşleri Müdürlüğü
	Metro Kuzey Tam Olimpik Yüzme Havuzu Spor Merkezi	Fen İşleri Müdürlüğü
	Beşevler Jimlastik salonu	Fen İşleri Müdürlüğü
	Görükle spor parkı yapılması	Fen İşleri Müdürlüğü
Mevcut spor tesis ve alanlarının bakım ve onarımlarının yapılması	Muhtelif Spor Sahalarının Onarımı	Fen İşleri Müdürlüğü
	Basketbol Sahalarının Onarımı	Fen İşleri Müdürlüğü
	Nilüfer belediye sınırları içindeki muhtelif okullarda bakım ve onarım yapılması işi	Fen İşleri Müdürlüğü
Nilüferlileri spor yapmaya teşvik edecek aktivite ve organizasyonlar düzenlenmesi	Nilüferlileri spor yapmaya teşvik edecek aktivite ve organizasyonlar düzenlenmesi	Sosyal Yardım İşleri Müdürlüğü
İyi yönetişimi sağlamak için paydaşlarla iletişimde sistematik yöntemlerin geliştirilmesi ve uygulanması	Faaliyet Raporunun hazırlanması ve paylaşılması	Strateji Geliştirme Müdürlüğü
	İç iletişim eylem planı hazırlanması ve her yıl güncellenmesi	Strateji Geliştirme Müdürlüğü
	Paylaşım toplantıları düzenlenmesi	Strateji Geliştirme Müdürlüğü

	Kentlilik bilincinin gelişmesi ve sosyal sorumlulukla ilgili araştırma ve geliştirme çalışmalarının yapılması	Strateji Geliştirme Müdürlüğü
	Paydaş İletişim Eylem Planının hazırlanması ve güncellenmesi	Strateji Geliştirme Müdürlüğü
Kentlilik bilinci ve aidiyet duygusunun kazandırılmasına yönelik çalışmaların yürütülmesini sağlamak	Başkanla Nilüferlilerin iletişimini düzenleyen uygulamalar yapılması - Muhtar Ziyaretleri	Özel Kalem Müdürlüğü
	Nilüferlilerin belediye hizmetleri konusunda bilgi sahibi olmasını sağlayacak çalışmalar yapılması	Basın Yayın ve Halkla İlişkiler Müdürlüğü
	Önemli günler ve bayramların halkla birlikte kutlanmasını sağlayan organizasyonların düzenlenmesi	Basın Yayın ve Halkla İlişkiler Müdürlüğü
	Nilüfer Kent Konseyi çalışmalarının yürütülmesi	Basın Yayın ve Halkla İlişkiler Müdürlüğü
	Nilüfer Kadın Meclisi çalışmalarının yürütülmesi	Basın Yayın ve Halkla İlişkiler Müdürlüğü
	Nilüfer Gençlik Meclisi çalışmalarının yürütülmesi	Basın Yayın ve Halkla İlişkiler Müdürlüğü
	Mahalle Komiteleri çalışmalarının yürütülmesi	Basın Yayın ve Halkla İlişkiler Müdürlüğü
	Başkanla Nilüferlilerin iletişimini düzenleyen uygulamalar yapılması	Basın Yayın ve Halkla İlişkiler Müdürlüğü
Toplumsal cinsiyet eşitliği yaklaşımının belediye genelinde yaygınlaştırılarak tüm hizmetlere yansımaları sağlamak	Kadın sığınma evinin işletilmesi	Sosyal Yardım İşleri Müdürlüğü
	Belediye genelinde toplumsal cinsiyet eşitliğine duyarlılığın artırılması ile ilgili faaliyetlerin sürdürülmesi.	Sosyal Yardım İşleri Müdürlüğü
Başvuru yapan iş yerlerinin ruhsatlandırılma oranının artırılması.	İş yerlerinin ruhsatlandırılması ile ilgili iç koordinasyonun yeniden yapılandırılması sağlanarak, başvuruların etkin bir şekilde takip edilmesi	İşletme Müdürlüğü
Çevre ve Toplum sağlığını gözeterek ilçe genelinde etkili denetimlerin yapılması.	İşyeri etkin denetimleri	Zabıta Müdürlüğü
	Seyyarlarla mücadele	Zabıta Müdürlüğü
	Hafriyatla ilgili takip ve kontrol işlemleri	Zabıta Müdürlüğü

Nilüferlilerin faydalanacakları yeni kültürel tesislerin yapılması	Nilüfer Kültür Merkezi yapılması	Plan ve Proje Müdürlüğü
	Merkez Kütüphane yapılması	Fen İşleri Müdürlüğü
	NİL-UÇAK (Nilüfer Model Uçak Pisti) yapımı	Fen İşleri Müdürlüğü
	MÜZİMER (Müzik Eğitim Merkezi) yapımı	Fen İşleri Müdürlüğü
	Nilüfer Arena	Plan ve Proje Müdürlüğü
	Balat Mah. Kültür Merkezi yapılması.	Fen İşleri Müdürlüğü
	Ertuğrul Mah. Kültürevi yapılması.	Fen İşleri Müdürlüğü
	Kültür Mah. Kültürevi yapılması.	Fen İşleri Müdürlüğü
	Görükle Kuzey Kültür Merkezi Yapılması	Fen İşleri Müdürlüğü
	Görükle Güney Kültür Merkezi Yapılması	Fen İşleri Müdürlüğü
	Zeki Müren Evi yapılması	Fen İşleri Müdürlüğü
Nilüferin gereksinimlerini karşılayacak kültürel organizasyonların düzenlenmesi	Kültürevi Etkinlikleri	Kültür ve Sosyal İşler Müdürlüğü
	Yaz Etkinlikleri	Kültür ve Sosyal İşler Müdürlüğü
	Festival, Şenlik ve Sempozyumlar	Kültür ve Sosyal İşler Müdürlüğü
	Önemli gün ve hafta etkinlikleri	Kültür ve Sosyal İşler Müdürlüğü
	Kütüphane Etkinlikleri	Kültür ve Sosyal İşler Müdürlüğü
	Nilüfer Prodüksiyon Tiyatrosu	Kültür ve Sosyal İşler Müdürlüğü
Nilüferlilerin katılımı ile geniş etkileri olacak sosyal organizasyonlar düzenlenmesi	Çocuklara yönelik sosyal etkinlikler	Kültür ve Sosyal İşler Müdürlüğü
	Kadınlara yönelik sosyal etkinlikler	Kültür ve Sosyal İşler Müdürlüğü
	Genel halka yönelik sosyal etkinlikler	Kültür ve Sosyal İşler Müdürlüğü
	Engellilere yönelik sosyal etkinlikler	Kültür ve Sosyal İşler Müdürlüğü
	Çocuklara yönelik sosyal etkinlikler	Sosyal Yardım İşleri Müdürlüğü
	Kadınlara yönelik sosyal etkinlikler	Sosyal Yardım İşleri Müdürlüğü
	Genel halka yönelik sosyal etkinlikler	Sosyal Yardım İşleri Müdürlüğü

Engelsiz Nilüfer projesinin uygulanması	Engelsiz Nilüfer projesinin uygulanması	Fen İşleri Müdürlüğü
	Nilüfer Huzurevi Projesi	Plan ve Proje Müdürlüğü
Nilüfer'in tarihi ve kültürel mirasının tespit edilmesi ve gelecek nesillere aktarılmasının sağlanması	Nilüfer'in tarihi ve kültürel mirasının kayıt altına alınması ve korunması	Plan ve Proje Müdürlüğü
	Tescilli yapıların kamulaştırılarak korunmasının sağlanması	Plan ve Proje Müdürlüğü
Nilüfer'in doğal, tarihi ve kültürel mirasının çeşitli projelerle turistik açıdan etkin hale getirilmesi	Tespit edilen bölgelerde restorasyon ve rekonstrüksiyon çalışmaları yapılması (GÜMÜŞTEPE, DEMİRCİ, GÖLYAZI VE ÖZLÜCE BÖLGELERİ)	Fen İşleri Müdürlüğü
	Balat Kuru İstasyonu Parkı	Plan ve Proje Müdürlüğü
	Misi Kamp Karavan Alanı	Fen İşleri Müdürlüğü
	Kardeş Kentler Festivalinin düzenlenmesi	Özel Kalem Müdürlüğü
	Kite Kervansarayı	Fen İşleri Müdürlüğü
	Ürünli Mah. Hamam Restorasyonu	Fen İşleri Müdürlüğü
	Tahtalı Köyü Arkeolojik Sit Alanı Koruma Projesi (Hamam, Cami ve Evler)	Fen İşleri Müdürlüğü
	Çatalağıl Köyü Kilise Restorasyonu	Fen İşleri Müdürlüğü
	Gölyazı Sübyan Mektebi Restorasyonu	Fen İşleri Müdürlüğü
	Gölyazı Yel değirmeni Restorasyonu	Fen İşleri Müdürlüğü
	Balat Nilüfer Hatun Köprüsü Restorasyonu	Fen İşleri Müdürlüğü
Nilüfer'de kardeş şehir ilişkilerinin daha etkin hale getirilerek ulusal ve uluslar arası tanınırlığı sağlamak	Kardeş şehir ilişkilerinin yürütülmesi ve geliştirilmesi	Özel Kalem Müdürlüğü
Belediyeye başvuru yapan işsizlerin işverenlerin ihtiyacı olan nitelikleri kazanmaları için meslek edindirme programları düzenlenmesi	Belediyeye başvuru yapan işsizlerin işverenlerin ihtiyacı olan nitelikleri kazanmaları için meslek edindirme programları düzenlenmesi	Sosyal Yardım İşleri Müdürlüğü

Üniversite ve Sivil Toplum kuruluşları işbirliği ile Nilüfer`de Tarım ve Hayvancılığı geliştirmek amacıyla eğitim programları düzenlenmesi	Üniversite ve Sivil Toplum kuruluşları işbirliği ile Nilüfer`de Tarım ve Hayvancılığı geliştirmek amacıyla eğitim programları düzenlenmesi	Park ve Bahçeler Müdürlüğü
--	--	----------------------------