



BURSA
NİLÜFER BELEDİYESİ
2016 YILI
PERFORMANS PROGRAMI

İÇİNDEKİLER

	SAYFA
BAŞKANIN SUNUŞU	3
I. GENEL BİLGİLER	4
A. Yetki, Görev ve Sorumluluklar	5
B. Teşkilat Yapısı	9
C. Fiziksel Kaynaklar	10
D. İnsan Kaynakları	18
E. Diğer Hususlar	19
II. PERFORMANS BİLGİLERİ	23
A. Temel Politika ve Öncelikler	23
B. Amaç ve Hedefler	24
C. Performans Hedef ve Göstergeleri ile Faaliyetler	27
D. İdarenin Toplam Kaynak İhtiyacı	165
E. Diğer Hususlar	-
III. EKLER	166
A. Faaliyetlerden Sorumlu Harcama Birimlerine İlişkin Tablo	166
B. İdare Performans Tablosu	182

BAŞKANIN SUNUŞU

Kurulduğu 1987'den günümüze hızlı bir gelişim gösteren, her yıl önemli oranda bir nüfus artışı gösteren Nilüfer, bugün Bursa'nın en çok tercih edilen, gerek sosyal, gerek kültürel, gerekse sportif etkinliklerle Bursa'nın adeta kalbi durumundaki bir kenttir.

Biz de Nilüfer'de "önce insan" ilkemizin yol göstericiliğinde kentteki değişimi yönetirken, hizmetlerimizi her yıl bir basamak daha yükseltmek ve "örnek ve lider kent" tanımlamasını canlı tutmak için çaba gösteriyoruz.

Demokrasi, katılımcılık, özgürlük, sosyal belediyecilik, eşitlik ve vicdan bu dönem Nilüfer Belediyesi'nin hizmetlerine yön veren odak noktalarıdır. Bu çerçevede özellikle Mahalle Komiteleri'nin ve kentimizdeki sivil toplum örgütleri, akademik odalar ve dernekler gibi demokrasinin vazgeçilmez unsuru olan dinamiklerin görüşlerini mutlaka alarak, "katılımcılık esası"yla yatırımlarımızı belirliyoruz.

İşte bu anlayış doğrultusunda, Nilüferlilerin de katılımıyla oluşturduğumuz Nilüfer Belediyesi 2015-2019 Stratejik Planı'nın ikinci faaliyet döneminde devam edecek olan hizmetlerimizin yanı sıra, Nilüfer'i geleceğe taşıyacak projeleri belirledik. Performans programımızın sonuçları, "şeffaflık" ilkemizin gereği olarak, her yıl hazırladığımız ve Nilüfer Belediye Meclisi'ne sunulan Faaliyet Raporu aracılığıyla paylaşılmaktadır.

Sosyal belediyecilik uygulamamız çerçevesinde, 2016'da Huzurevi ve Olgun Gençlik Merkezimiz hizmete girerken, Halk Kart ile maddi durumu yetersiz olan vatandaşlarımızın yanında olmaya devam edeceğiz. Kadın Sığınma Evimiz yeni binasıyla kapasitesini artıracak, Kadın ve Çocuk Merkezlerimiz Nilüfer'de yaygınlaşacak.

Okullara yardımcı personel desteği sağlayarak yine bir ilki gerçekleştirmiş ve eğitime verdiğimiz önemi bir kez daha ortaya koymuştuk. 2016'da, Nilüfer'deki devlet okulları yine belediyemizin 4 milyon TL bütçe ayırarak sunduğu personel desteğiyle gülümsemeye devam edecek. İlklerin kenti Nilüfer'de yaşama geçirdiğimiz Dernekler Yerleşkesi modeli, gördüğü ilgi nedeniyle çok kısa bir sürede kapasitesini doldurdu. 2016'da hizmete başlayacak olan Karaman Dernekler Yerleşkesi'yle tüm Bursa'daki derneklerin bulunduğu adres Nilüfer olacak.

Yurttaşların yerinden edilmeden iyi ve sağlıklı konutlara kavuştuğu, Mahalle Komiteleri'nde tartışılan ve katılımcı bir anlayışla son haline getirilen, ekolojik dengelerin gözetildiği, konut hakkının yanı sıra sosyal hizmetlerin sunulduğu, kamusal ihtiyaçların giderildiği ve kentsel anlamda olanakların sağlandığı "kentsel yenileme" anlayışımız da önümüzdeki dönem Türkiye'ye örnek olacak çalışmalarımız arasında yer almaya devam edecek.

Beşevler İbrahim Yazıcı Stadyumu, Beşevler Jimnastik Salonu, Cumhuriyet Kültürevi 2016'da kapılarını açarken, Masal Müzesi, Nilüfer Kültür Merkezi, Ataevler Kültürel Tesisler ve Meydan Projesi gibi örnek yatırımlar için de kolları sıvayacağız.

Yukarıda sıraladığım çalışmaların yanı sıra pek çok projemizi kapsayan 2016 Performans Programı, yatırımlarımızla ve hizmete dönük tüm çalışmalarımızla, kentimize ve ülkemize yine pek çok kazanım sunacak ve Nilüferli olmanın ayrıcalığını hissettirecektir. Hazırlanmasında emeği geçen çalışma arkadaşlarıma, sivil toplum kuruluşlarına, akademik odalara, kamu kurum ve kuruluşlarına, muhtarlara, meclis üyelerimize ve özellikle istek, öneri ve eleştirilerini çeşitli yollarla bize ileterek iyileştirmeye açık alanlarımızı görmemizi sağlayan Nilüferlilere katkılarından dolayı teşekkür ederim.

Mustafa BOZBEY
Nilüfer Belediye Başkanı

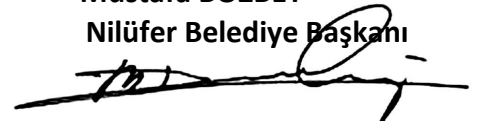

I. GENEL BİLGİLER

Nilüfer, Türkiye'nin 4.büyük kenti olan ve Marmara Denizi'nin güneydoğu ucunda, Uludağ'ın kuzeybatı eteklerinde yer alan Bursa'nın merkez ilçelerinden biridir. Bursa İli'nin batısında konumlanan Nilüfer İlçesi 17 İlçe arasında nüfus bakımından 3. Büyük ilçedir.

Nilüfer Belediyesi; 3391 sayılı Kanuna göre Bursa'nın Büyükşehir statüsüne kavuşması ile Osmangazi, Yıldırım, Nilüfer adıyla üç merkez ilçeden biri olarak 18.06.1987 tarihinde kurulmuştur. Doğuda Osmangazi, batıda Karacabey ve kısmen Mustafa Kemal Paşa İlçesi, kuzeyinde Mudanya ve güneyinde Orhaneli İlçesi ile çevrili olan Nilüfer toplam 50 bin 756 hektarlık ilçe sınırlarına sahiptir.

7000 yıllık bir yerleşim yeri üzerinde kurulmuş olan Nilüfer ilçesi adını içinden geçen Nilüfer Çayı'ndan, Nilüfer Çayı da adını Orhan Gazi'nin eşi Nilüfer Hatun'dan almıştır. Yeni yapılanan bir bölge olmanın da avantajıyla, kent planlamasından, çevresel şartlara kadar her konuda çağdaş standartlara sahip olan Nilüfer, bu yönüyle kısa sürede Bursa'nın çekim merkezi olmuş bir ilçedir. Bu nedenle de Bursa'da nüfus artış hızı en fazla olan yerleşim yeridir.

Kurulduğunda 32.483 nüfus (köylerle 56.131), 7.700 hektar alan, 13 mahalleden oluşan Nilüfer Belediyesi'nin, 2009 Yılı yerel seçimlerinden sonra ilçe sınırları içindeki belde belediyelerinin de katılımı ile toplam alanı 50.757 hektara, merkez nüfusu 257.248'e çıkmıştır. 2014 yılında 6360 Sayılı "On üç İlde Büyükşehir Belediyesi ve Yirmi altı İlçe Kurulması'na İlişkin Kanun Hükmünde Kararname" ile Nilüfer sınırları içerisinde kalan tüm köylerin mahalle statüsüne geçmiş ve mahalle sayısı 64'e ulaşmıştır. 2014 yılı TÜİK Adrese Dayalı Nüfus Kayıt Sistemine göre Nilüfer İlçesi'nin nüfusu 375.474 olmuştur.



A. YETKİ, GÖREV VE SORUMLULUKLAR

5393 sayılı Belediye Kanunu ve 5216 sayılı Büyükşehir Belediyesi Kanununa göre, Büyükşehir İlçe Belediyesi olan Nilüfer Belediyesi'nin belediye kanunları çerçevesinde görev, yetki ve sorumlulukları aşağıda belirtilmiştir.

5216 Sayılı Büyükşehir Belediye Kanunu:

Büyükşehir ve ilçe belediyelerinin görev ve sorumlulukları

Madde 7-

⁽¹⁾ Belediyelerinin görev ve yetkileri şunlardır: (1)

a) Kanunlarla münhasıran büyükşehir belediyesine verilen görevler ile birinci fıkrada sayılanlar dışında kalan görevleri yapmak ve yetkileri kullanmak.

b) Büyükşehir katı atık yönetim plânına uygun olarak, katı atıkları toplamak ve aktarma istasyonuna taşımak.

c) Sıhî işyerlerini, 2 nci ve 3 üncü sınıf gayrisıhî müesseseleri, umuma açık istirahat ve eğlence yerlerini ruhsatlandırmak ve denetlemek.

d) Birinci fıkrada belirtilen hizmetlerden; 775 sayılı Gecekondu Kanununda belediyelere verilen yetkileri kullanmak, otopark, spor, dinlenme ve eğlence yerleri ile parkları yapmak; yaşlılar, engelliler, kadınlar, gençler ve çocuklara yönelik sosyal ve kültürel hizmetler sunmak; mesleki eğitim ve beceri kursları açmak; mabetler ile sağlık, eğitim, kültür tesis ve binalarının yapım, bakım ve onarımı ile kültür ve tabiat varlıkları ve tarihî dokuyu korumak; kent tarihi bakımından önem taşıyan mekânların ve işlevlerinin geliştirilmesine ilişkin hizmetler yapmak.(2)(3)(4)

e) Defin ile ilgili hizmetleri yürütmek.

f) (Ek: 12/11/2012-6360/7 md.) Afet riski taşıyan veya can ve mal güvenliği açısından tehlike oluşturan binaları tahliye etmek ve yıkmak.

(1) 12/11/2012 tarihli ve 6360 sayılı Kanunun 13 üncü maddesiyle, bu fıkrada yer alan "ve ilk kademe" ibaresi madde metninden çıkarılmıştır.

(2) 3/7/2005 tarihli ve 5393 sayılı Kanunun 85 inci maddesiyle bu bende, "belirtilen hizmetlerden" ibaresinden sonra gelmek üzere "775 sayılı Gecekondu Kanununda belediyelere verilen yetkileri kullanmak," ibaresi eklenmiş ve metne işlenmiştir.

(3) 12/11/2012 tarihli ve 6360 sayılı Kanunun 7 nci maddesiyle, bu bentte yer alan "beceri kursları açmak;" ibaresinden sonra gelmek üzere "mabetler ile" ibaresi eklenmiştir.

(4) 25/4/2013 tarihli ve 6462 sayılı Kanunun 1 inci maddesiyle, bu bentte yer alan "özürlüler" ibaresi "engelliler" şeklinde değiştirilmiştir.

(Değişik son fıkra: 1/7/2006-5538/23 md.) 4562 sayılı Organize Sanayi Bölgeleri Kanunuyla Sanayi ve Ticaret Bakanlığına ve organize sanayi bölgelerine tanınan yetki ve sorumluluklar ile sivil hava ulaşımına açık havaalanları ve bu havaalanları bünyesinde yer alan tüm tesisler bu Kanunun kapsamı dışındadır.

(Ek fıkra: 12/11/2012-6360/7 md.) Büyükşehir ve ilçe belediyeleri tarım ve hayvancılığı desteklemek amacıyla her türlü faaliyet ve hizmette bulunabilirler.

5393 sayılı Belediye kanunu

Madde 14- Belediye, mahallî müşterek nitelikte olmak şartıyla;

a) İmar, su ve kanalizasyon, ulaşım gibi kentsel alt yapı; coğrafi ve kent bilgi sistemleri; çevre ve çevre sağlığı,temizlik ve katı atık; zabıta, itfaiye, acil yardım, kurtarma ve ambulans; şehir içi trafik; defin ve mezarlıklar; ağaçlandırma,park ve yeşil alanlar; konut; kültür ve sanat, turizm ve tanıtım, gençlik ve spor orta ve yüksek öğrenim öğrenci yurtları (BuKanunun 75 inci maddesinin son fıkrası, belediyeler, il özel idareleri, bağlı kuruluşları ve bunların üyesi oldukları birlikler ile ortağı oldukları Sayıştay denetimine tabi şirketler tarafından, orta ve yüksek öğrenim öğrenci yurtları ile Devlete ait her derecedeki okul binalarının yapım, bakım ve onarımı ile tefrişinde uygulanmaz.); sosyal hizmet ve yardım, nikâh, meslek ve

beceri kazandırma; ekonomi ve ticaretin geliştirilmesi hizmetlerini yapar veya yaptırır. (Mülga son cümle:

12/11/2012-6360/17 md.) (...)(Ek cümleler: 12/11/2012-6360/17 md.) Büyükşehir belediyeleri ile nüfusu

100.000'in üzerindeki belediyeler, kadınlar ve çocuklar için konukevleri açmak zorundadır. Diğer belediyeler de mali durumları ve hizmet önceliklerini değerlendirerek kadınlar ve çocuklar için konukevleri açabilirler. (1)

b) (...)(2) Devlete ait her derecedeki okul binalarının inşaatı ile bakım ve onarımını yapabilir veya yaptırabilir, her türlü araç, gereç ve malzeme ihtiyaçlarını karşılayabilir; sağlıkla ilgili her türlü tesisi açabilir ve işletebilir; mabetlerin yapımı, bakımı, onarımını yapabilir; kültür ve tabiat varlıkları ile tarihî dokunun ve kent tarihi bakımından önem taşıyan mekânların ve işlevlerinin korunmasını sağlayabilir; bu amaçla bakım ve onarımını yapabilir, korunması mümkün olmayanları aslına uygun olarak yeniden inşa edebilir.

(Değişik ikinci cümle: 12/11/2012-6360/17 md.) Gerekteğinde, sporu teşvik etmek amacıyla gençlere spor malzemesi verir, amatör spor kulüplerine aynı ve nakdî yardım yapar ve gerekli desteği sağlar, her türlü amatör spor karşılaşmaları düzenler, yurt içi ve yurt dışı müsabakalarda üstün başarı gösteren veya derece

alan öğrencilere, sporculara, teknik yöneticilere ve antrenörlere belediye meclisi kararıyla ödül verebilir. Gıda bankacılığı yapabilir. (3)

(Ek fıkra: 12/11/2012-6360/17 md.; Değişik: 12/7/2013-6495/100 md.) Belediyelerin birinci fıkrasının (b) bendi uyarınca, sporu teşvik etmek amacıyla yapacakları nakdi yardım, bir önceki yıl genel bütçe vergi gelirlerinden belediyeleri için tahakkuk eden miktarın; büyükşehir belediyeleri için binde yedisini, diğer belediyeler için binde on ikisini geçemez.

(İptal fıkra: Anayasa Mahkemesi'nin 24/1/2007 tarihli ve E. 2005/95, K. 2007/5 sayılı Kararı ile.)

Hizmetlerin yerine getirilmesinde öncelik sırası, belediyenin malî durumu ve hizmetin ivediliği dikkate alınarak belirlenir.

Belediye hizmetleri, vatandaşlara en yakın yerlerde ve en uygun yöntemlerle sunulur. Hizmet sunumunda engelli, yaşlı, düşük ve dar gelirli durumuna uygun yöntemler uygulanır. (4)

Belediyenin görev, sorumluluk ve yetki alanı belediye sınırlarını kapsar.

(1) 10/9/2014 tarihli ve 6552 sayılı Kanununun 120 nci maddesiyle, bu bentte yer alan , "gençlik ve spor" ibaresinden sonra gelmek üzere, "orta ve yüksek öğrenim öğrenci yurtları (Bu Kanununun 75 inci maddesinin son fıkrası, belediyeler, il özel idareleri, bağlı kuruluşları ve bunların üyesi oldukları birlikler ile ortağı oldukları Sayıştay denetimine tabi şirketler tarafından, orta ve yüksek öğrenim öğrenci yurtları ile Devlete ait her derecedeki okul binalarının yapım, bakım ve onarımı ile tefrişinde uygulanmaz.)" ibaresi eklenmiştir.

(2) Bu maddenin birinci fıkrasının (b) bendinde yer alan "Okul öncesi eğitim kurumları açabilir;..." ifadesi Anayasa Mahkemesi'nin 24/1/2007 tarihli ve E. 2005/95, K. 2007/5 sayılı Kararı ile iptal edilmiştir.

(3) 12/11/2012 tarihli ve 6360 sayılı Kanununun 17 nci maddesiyle bu bendin birinci cümlesinde yer alan "sağlıkla ilgili her türlü tesisi açabilir ve işletebilir;" ibaresinden sonra gelmek üzere "mabetlerin yapımı, bakımı, onarımını yapabilir;" ibaresi eklenmiştir.

(4) 25/4/2013 tarihli ve 6462 sayılı Kanununun 1 inci maddesiyle, bu fıkroda yer alan "özürlü" ibaresi "engelli" şeklinde değiştirilmiştir.

9474 Belediye meclisinin kararı ile mücavir alanlara da belediye hizmetleri götürülebilir.

4562 sayılı Organize Sanayi Bölgeleri Kanunu hükümleri saklıdır.

(Ek fıkra: 1/7/2006-5538/29 md.) Sivil hava ulaşımına açık havaalanları ile bu havaalanları bünyesinde yer alan tüm tesisler bu Kanunun kapsamı dışındadır

Madde 15- Belediyenin yetkileri ve imtiyazları şunlardır:

Madde 15- Belediyenin yetkileri ve imtiyazları şunlardır:

- a) Belde sakinlerinin mahallî müşterek nitelikteki ihtiyaçlarını karşılamak amacıyla her türlü faaliyet ve girişimde bulunmak.
- b) Kanunların belediyeye verdiği yetki çerçevesinde yönetmelik çıkarmak, belediye yasakları koymak ve uygulamak, kanunlarda belirtilen cezaları vermek.
- c) Gerçek ve tüzel kişilerin faaliyetleri ile ilgili olarak kanunlarda belirtilen izin veya ruhsatı vermek.
- d) Özel kanunları gereğince belediyeye ait vergi, resim, harç, katkı ve katılma paylarının tarh, tahakkuk ve tahsilini yapmak; vergi, resim ve harç dışındaki özel hukuk hükümlerine göre tahsili gereken doğal gaz, su, atık su ve hizmet karşılığı alacakların tahsilini yapmak veya yaptırmak.
- e) Müktesep haklar saklı kalmak üzere; içme, kullanma ve endüstri suyu sağlamak; atık su ve yağmur suyunun uzaklaştırılmasını sağlamak; bunlar için gerekli tesisleri kurmak, kurdukmak, işletmek ve işlettmek; kaynak sularını işletmek veya işlettmek.
- f) Toplu taşıma yapmak; bu amaçla otobüs, deniz ve su ulaşım araçları, tünel, raylı sistem dâhil her türlü toplu taşıma sistemlerini kurmak, kurdukmak, işletmek ve işlettmek.
- g) Katı atıkların toplanması, taşınması, ayrıştırılması, geri kazanımı, ortadan kaldırılması ve depolanması ile ilgili bütün hizmetleri yapmak ve yaptırmak.
- h) Mahallî müşterek nitelikteki hizmetlerin yerine getirilmesi amacıyla, belediye ve mücavir alan sınırları içerisinde taşınmaz almak, kamulaştırmak, satmak, kiralamak veya kiraya vermek, trampa etmek, tahsis etmek, bunlar üzerinde sınırlı ayrı hak tesis etmek.
- i) Borç almak, bağış kabul etmek.
- j) Toptancı ve perakendeci hâlleri, otobüs terminali, fuar alanı, mezbaha, ilgili mevzuata göre yat limanı ve iskele kurmak, kurdukmak, işletmek, işlettmek veya bu yerlerin gerçek ve tüzel kişilerce açılmasına izin vermek.
- k) Vergi, resim ve harçlar dışında kalan dava konusu uyuşmazlıkların anlaşmayla tasfiyesine karar vermek.
- l) Gayrisihhî müesseseler ile umuma açık istirahat ve eğlence yerlerini ruhsatlandırmak ve denetlemek.
- m) Beldede ekonomi ve ticaretin geliştirilmesi ve kayıt altına alınması amacıyla izinsiz satış yapan seyyar satıcıları faaliyetten men etmek, izinsiz satış yapan seyyar satıcıların faaliyetten men edilmesi sonucu, cezası ödenmeyerek iki gün içinde geri alınmayan gıda maddelerini gıda bankalarına, cezası ödenmeyerek otuz gün içinde geri alınmayan gıda dışı malları yoksullara vermek.
- n) Reklam panoları ve tanıtıcı tabelalar konusunda standartlar getirmek.
- o) Gayrisihhî işyerlerini, eğlence yerlerini, halk sağlığına ve çevreye etkisi olan diğer işyerlerini kentin belirli yerlerinde toplamak; hafriyat toprağı ve moloz döküm alanlarını; sıvılaştırılmış petrol gazı (LPG) depolama sahalarını; inşaat malzemeleri, odun, kömür ve hurda depolama alanları ve satış yerlerini belirlemek; bu alan ve yerler ile taşımalarda çevre kirliliğı oluşmaması için gereken tedbirleri almak.

p) Kara, deniz, su ve demiryolu üzerinde işletilen her türlü servis ve toplu taşıma araçları ile taksi sayılarını, bilet ücret ve tarifelerini, zaman ve güzergâhlarını belirlemek; durak yerleri ile karayolu, yol, cadde, sokak, meydan ve benzeri yerler üzerinde araç park yerlerini tespit etmek ve işletmek, işlettiirmek veya kiraya vermek; kanunların belediyelere verdiği trafik düzenlemesinin gerektirdiği bütün işleri yürütmek.

r) **(Ek: 12/11/2012-6360/18 md.)** Belediye mücavir alan sınırları içerisinde 5/11/2008 tarihli ve 5809 sayılı Elektronik Haberleşme Kanunu, 26/9/2011 tarihli ve 655 sayılı Ulaştırma, Denizcilik ve Haberleşme Bakanlığının Teşkilat ve Görevleri Hakkında Kanun Hükmünde Kararname ve ilgili diğer mevzuata göre kuruluş izni verilen alanda tesis edilecek elektronik haberleşme istasyonlarına kent ve yapı estetiği ile elektronik haberleşme hizmetinin gerekleri dikkate alınarak ücret karşılığında yer seçim belgesi vermek,

(Ek fıkra: 12/11/2012-6360/18 md.) (r) bendine göre verilecek yer seçim belgesi karşılığında alınacak ücret Ulaştırma, Denizcilik ve Haberleşme Bakanlığınca belirlenir. Ücreti yatırılmasına rağmen yirmi gün içerisinde verilmeyen yer seçim belgesi verilmiş sayılır. Büyükşehir sınırları içerisinde yer seçim belgesi vermeye ve ücretini almaya büyükşehir belediyeleri yetkilidir.

(l) bendinde belirtilen gayrisihhî müesseselerden birinci sınıf olanların ruhsatlandırılması ve denetlenmesi, büyükşehir ve il merkez belediyeleri dışındaki yerlerde il özel idaresi tarafından yapılır.

Belediye, (e), (f) ve (g) bentlerinde belirtilen hizmetleri Danıştayın görüşü ve İçişleri Bakanlığının kararıyla süresi kırkdokuz yılı geçmemek üzere imtiyaz yoluyla devredebilir; toplu taşıma hizmetlerini imtiyaz veya tekel oluşturmayacak şekilde ruhsat vermek suretiyle yerine getirebileceği gibi toplu taşıma hatlarını kiraya verme veya 67 nci maddedeki esaslara göre hizmet satın alma yoluyla yerine getirebilir.

İl sınırları içinde büyükşehir belediyeleri, belediye ve mücavir alan sınırları içinde il belediyeleri ile nüfusu 10.000'i geçen belediyeler, meclis kararıyla; turizm, sağlık, sanayi ve ticaret yatırımlarının ve eğitim kurumlarının su, termal su, kanalizasyon, doğal gaz, yol ve aydınlatma gibi alt yapı çalışmalarını faiz almaksızın on yıla kadar geri ödemeli veya ücretsiz olarak yapabilir veya yaptırabilir, bunun karşılığında yapılan tesislere ortak olabilir; sağlık, eğitim, sosyal hizmet ve turizmi geliştirecek projelere İçişleri Bakanlığının onayı ile ücretsiz veya düşük bir bedelle amacı dışında kullanılmamak kaydıyla taşınmaz tahsis edebilir. **(Ek cümle: 12/11/2012-6360/18 md.)** Belediye ve bağlı idareler, meclis kararıyla mabetlere indirimli bedelle ya da ücretsiz olarak içme ve kullanma suyu verebilirler. (1)

Belediye, belde sakinlerinin belediye hizmetleriyle ilgili görüş ve düşüncelerini tespit etmek amacıyla kamuoyu yoklaması ve araştırması yapabilir.

Belediye mallarına karşı suç işleyenler Devlet malına karşı suç işlemiş sayılır. 2886 sayılı Devlet İhale Kanununun 75 inci maddesi hükümleri belediye taşınmazları hakkında da uygulanır.

Belediyenin proje karşılığı borçlanma yoluyla elde ettiği gelirleri, şartlı bağışlar ve kamu hizmetlerinde fiilen kullanılan malları ile belediye tarafından tahsil edilen vergi, resim ve harç gelirleri haczedilemez.

(Ek fıkra: 10/9/2014 - 6552/121 md.) İcra dairesince haciz kararı alınmadan önce belediyeden borca yeter miktarda haczedilebilecek mal gösterilmesi istenir ve haciz işlemi sadece gösterilen bu mal üzerine uygulanır. On gün içinde yeterli mal beyan edilmemesi durumunda yapılacak haciz işlemi, alacak miktarını aşacak veya kamu hizmetlerini aksatacak şekilde yapılamaz.

Madde 16- Belediye tanınan muafiyet:

Belediyenin kamu hizmetine ayrılan veya kamunun yararlanmasına açık, gelir getirmeyen taşınmazları ile bunların inşaa ve kullanımları katma değer vergisi ile özel tüketim vergisi hariç her türlü vergi, resim, harç, katılma ve katkı paylarından muaftır. (2)

(2) 4/6/2008 tarihli ve 5766 sayılı Kanunun 13 üncü maddesiyle; bu maddede yer alan "inşaa ve kullanımları" ibaresinden sonra gelmek

üzere; "katma değer vergisi ile özel tüketim vergisi hariç" ibaresi eklenmiş ve metne işlenmiştir

Madde 38/b- Belediye Başkanı'nın görev ve yetkileri:

Belediyeyi stratejik plâna uygun olarak yönetmek, belediye idaresinin kurumsal stratejilerini oluşturmak, bu stratejilere uygun olarak bütçeyi, belediye faaliyetlerinin ve personelinin performans ölçütlerini hazırlamak ve uygulamak, izlemek ve değerlendirmek, bunlarla ilgili raporları meclise sunmak.

Madde 41- Stratejik plan ve performans programı:

Belediye başkanı, mahallî idareler genel seçimlerinden itibaren altı ay içinde; kalkınma plânı ve programı ile varsa bölge plânına uygun olarak stratejik plân ve ilgili olduğu yılbaşından önce de yıllık performans programı hazırlayıp belediye meclisine sunar.

Stratejik plân, varsa üniversiteler ve meslek odaları ile konuyla ilgili sivil toplum örgütlerinin görüşleri alınarak hazırlanır ve belediye meclisi tarafından kabul edildikten sonra yürürlüğe girer.

Nüfusu 50.000'in altında olan belediyelerde stratejik plân yapılması zorunlu değildir.

Stratejik plân ve performans programı bütçenin hazırlanmasına esas teskil eder ve belediye meclisinde bütçeden önce görüşülerek kabul edilir.

Madde 61- Belediye Bütçesi:

Belediyenin stratejik plânına ve performans programına uygun olarak hazırlanan bütçe, belediyenin malî yıl ve izleyen iki yıl içindeki gelir ve gider tahminlerini gösterir, gelirlerin toplanmasına ve harcamaların yapılmasına izin verir.

Madde 74- Yurt dışı ilişkileri:

Belediye, belediye meclisinin kararına bağlı olarak görev alanıyla ilgili konularda faaliyet gösteren uluslararası teşekkül ve organizasyonlara, kurucu üye veya üye olabilir.

Belediye bu teşekkül, organizasyon ve yabancı mahallî idarelerle ortak faaliyet ve hizmet projeleri gerçekleştirebilir veya kardeş kent ilişkisi kurabilir.

Birinci ve ikinci fıkra gereğince yapılacak faaliyetlerin, dış politikaya ve uluslararası anlaşmalara uygun olarak yürütülmesi ve önceden İçişleri Bakanlığının izninin alınması zorunludur.

Madde 75- Diğer kuruluşlarla ilişkiler:

Belediye, belediye meclisinin kararı üzerine yapacağı anlaşmaya uygun olarak görev ve sorumluluk alanlarına giren konularda;

a) Mahallî idareler ile diğer kamu kurum ve kuruluşlarına ait yapım, bakım, onarım ve taşıma işlerini bedelli veya bedelsiz üstlenebilir veya bu kuruluşlar ile ortak hizmet projeleri gerçekleştirebilir ve bu amaçla gerekli kaynak aktarımında bulunabilir. Bu takdirde iş, işin yapımını üstlenen kuruluşun tâbi olduğu mevzuat hükümlerine göre sonuçlandırılır.

b) Mahallî idareler ile merkezî idareye ait aslî görev ve hizmetlerin yerine getirilmesi amacıyla gerekli aynî ihtiyaçları karşılayabilir, geçici olarak araç ve personel temin edebilir.

c) **(Değişik: 12/11/2012-6360/19 md.)** Kamu kurumu niteliğindeki meslek kuruluşları, kamu yararına çalışan dernekler, Bakanlar Kurulunca vergi muafiyeti tanınmış vakıflar ve 7/6/2005 tarihli ve 5362 sayılı Esnaf ve Sanatkârlar Meslek Kuruluşları Kanunu kapsamına giren meslek odaları ile ortak hizmet projeleri gerçekleştirebilir. Diğer dernek ve vakıflar ile gerçekleştirilecek ortak hizmet projeleri için mahallin en büyük mülki idare amirinin izninin alınması gerekir.

d) Kendilerine ait taşınmazları, aslî görev ve hizmetlerinde kullanılmak üzere bedelli veya bedelsiz olarak mahallî idareler ile diğer kamu kurum ve kuruluşlarına devredebilir veya süresi yirmibeş yılı geçmemek üzere tahsis edebilir. Bu taşınmazlar aynı kuruluşlara kiraya da verilebilir. Bu taşınmazların, tahsis amacı dışında kullanılması hâlinde, tahsis işlemi iptal edilir. Tahsis süresi sonunda, aynı esaslara göre yeniden tahsis mümkündür. Kamu kurum ve kuruluşlarına belediyeler, bağlı kuruluşları ve belediye şirketlerince devir veya tahsis edilen taşınmazlar, kamu konutu ve sosyal tesis olarak kullanılamaz.

(Ek fıkra: 12/11/2012-6360/19 md.) 5018 sayılı Kamu Mali Yönetimi ve Kontrol Kanununun 29 uncu maddesinin birinci fıkrasının ikinci cümlesi ile 5253 sayılı Dernekler Kanununun 10 uncu maddesi; belediyeler, il özel idareleri, bağlı kuruluşları ve bunların üyesi oldukları birlikler ile ortağı oldukları Sayıştay denetimine tabi şirketler için uygulanmaz.

Madde 76- Kent Konseyi:

Kent konseyi, kent yaşamında; kent vizyonunun ve hemşehrlik bilincinin geliştirilmesi, kentin hak ve hukukunun korunması, sürdürülebilir kalkınma, çevreye duyarlılık, sosyal yardımlaşma ve dayanışma, saydamlık, hesap sorma ve hesap verme, katılım ve yerinden yönetim ilkelerini hayata geçirmeye çalışır.

Belediyeler kamu kurumu niteliğindeki meslek kuruluşlarının, sendikaların, noterlerin, varsa üniversitelerin, ilgili sivil toplum örgütlerinin, siyasî partilerin, kamu kurum ve kuruluşlarının ve mahalle muhtarlarının temsilcileri ile diğer ilgililerin katılımıyla oluşan kent konseyinin faaliyetlerinin etkili ve verimli yürütülmesi konusunda yardım ve destek sağlar. Kent konseyinde oluşturulan görüşler belediye meclisinin ilk toplantısında gündeme alınarak değerlendirilir. Kent konseyinin çalışma usûl ve esasları İçişleri Bakanlığınca hazırlanacak yönetmelikle belirlenir.

Madde 77- Belediye hizmetlerine gönüllü katılım:

Belediye; sağlık, eğitim, spor, çevre, sosyal hizmet ve yardım, kütüphane, park, trafik ve kültür hizmetleriyle yaşlılara, kadın ve çocuklara, engellilere, yoksul ve düşkünlere yönelik hizmetlerin yapılmasında beldede dayanışma ve katılımı sağlamak, hizmetlerde etkinlik, tasarruf ve verimliliği artırmak amacıyla gönüllü kişilerin katılımına yönelik programlar uygular. Gönüllülerin nitelikleri ve çalıştırılmalarına ilişkin usûl ve esaslar İçişleri Bakanlığı tarafından çıkarılacak yönetmelikle belirlenir.

5018 Sayılı Kamu Mali Yönetim ve Kontrol Kanunu**Madde 9- Stratejik planlama ve performans esaslı bütçeleme**

Kamu idareleri; kalkınma planları, programlar, ilgili mevzuat ve benimsedikleri temel ilkeler çerçevesinde geleceğe ilişkin misyon ve vizyonlarını oluşturmak, stratejik amaçlar ve ölçülebilir hedefler saptamak, performanslarını önceden belirlenmiş olan göstergeler doğrultusunda ölçmek ve bu sürecin izleme ve değerlendirmesini yapmak amacıyla katılımcı yöntemlerle stratejik plan hazırlarlar.

B. TEŞKİLAT YAPISI

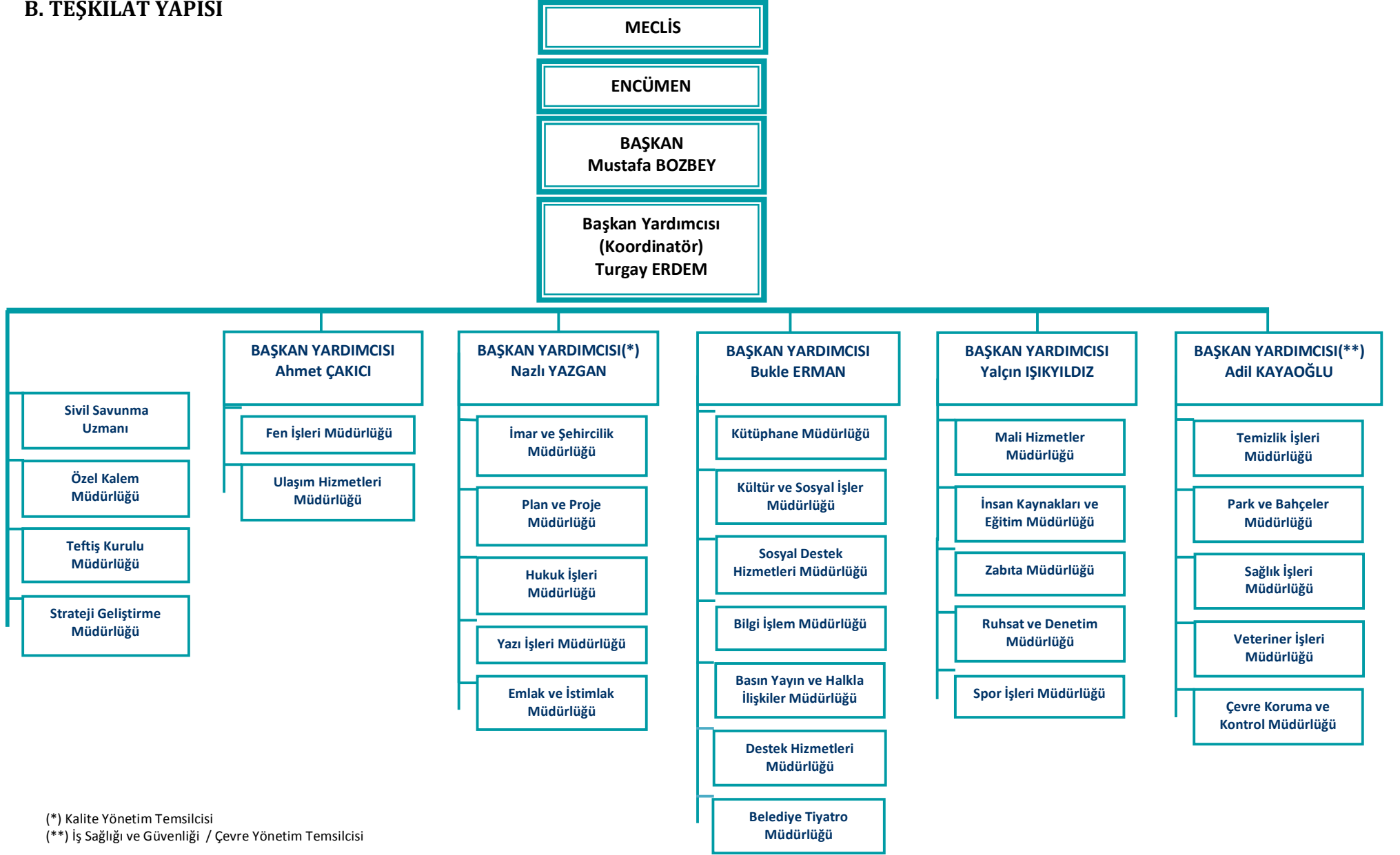

C. FİZİKSEL KAYNAKLAR

1. Mekan ve donanım

Kullanım Amacına Göre Binalar	Kullanıcı Birim	Alanı (m ²)	Mülkiyet Durumu (İdare)	TEL	TESİSİN ADRESİ
A – İDARİ HİZMET BİNALARI					
A1-Hizmet Binaları					
Nilüfer Belediyesi HalkEvi	Özel Kalem Müdürlüğü	18.700	X	444 16 03	İhsaniye Mahallesi Nilüfer Cumhuriyet Meydanı No: 2A / 2B Blok Nilüfer/BURSA
	Teftiş Kurulu Müdürlüğü				
	İnsan Kaynakları ve Eğitim Müdürlüğü				
	İmar Ve Şehircilik Müdürlüğü				
	Bilgi İşlem Müdürlüğü				
	Hukuk İşleri Müdürlüğü				
	Yazı İşleri Müdürlüğü				
	Destek Hizmetleri Müdürlüğü				
	Mali Hizmetler Müdürlüğü				
	Strateji Geliştirme Müdürlüğü				
	Plan ve Proje Müdürlüğü				
	Ruhsat ve Denetim Müdürlüğü				
	Emlak ve İstimlak Müdürlüğü				
	Basın Yayın ve Halkla İlişkiler Müdürlüğü				
	Sosyal Destek Hizmetleri Müdürlüğü				
	Zabıta Müdürlüğü				
Sivil Savunma Uzmanlığı					
Kültür ve Sosyal Hizmetler Müdürlüğü					
Spor İşleri Müdürlüğü					
Alaaddinbey Hizmet Binası	Ulaşım Hizmetleri Müdürlüğü	1653.00	X	280 82 50	Alaaddinbey Hizmet Birimleri İzmir yolu 5. Km Nilüfer/BURSA
	Fen İşleri Müdürlüğü				
	Temizlik İşleri Müdürlüğü				
	Çevre Koruma ve Kontrol Müdürlüğü				
	Park ve Bahçeler Müdürlüğü				
İhsaniye Hizmet Binası	Sağlık İşleri Müdürlüğü	352.18	X	246 40 60	İhsaniye Mahallesi 2. Er Sokak No: 7 Nilüfer/BURSA
Bizim Ev Engelliler Sosyal Yaşam Destek Merkezi	Sosyal Destek Hizmetleri Müdürlüğü	894.16	X	245 34 46	İhsaniye Mah. Ahmet Vefik Paşa Cad. Çağlayan Sok. No:16
Görükle Kuzey Hizmet Binası	Görükle Kuzey Bölgesi	305	X	483 38 60	Görükle Sakarya Mahallesi Atatürk Caddesi Cumhuriyet Meydanı Nilüfer / BURSA
Görükle Güney Hizmet Binası	Görükle Güney Bölgesi	40	X	470 11 20	Kurtuluş mah. Kanuni sk. 8\1 Görükle/BURSA
Çalı Hizmet Binası	Çalı Bölgesi	1200	X	482 30 03	Çalı Mahallesi Cumhuriyet Caddesi No:2 Nilüfer /BURSA
Gölyazı Hizmet Binası	Gölyazı Bölgesi	183.47	X	48550 36	Gölyazı Mah. Cumhuriyet Cad. Nilüfer/ BURSA
Akçalar Hizmet Binası	Akçalar Bölgesi	1100	X	488 50 06	Akçalar Mah. Şehir Cad. Nilüfer/BURSA
Dernekler Yerleşkesi	Basın Yayın ve Halkla İlişkiler Müdürlüğü	-	X	451 99 20	Konak Mah. Seçkin Sok. No:23/1 Nilüfer/ BURSA
Kayapa Hizmet Binası	Kayapa Bölgesi	200	X	493 20 05	Kayapa Zafer, Ara Sk. 16315 Nilüfer/BURSA
Hasanağa Hizmet Binası	Hasanağa Bölgesi	180	X	484 20 01	Hasanağa Mh. Bursa Cd. No:6 Nilüfer / BURSA
Nikah Evi	Sosyal Destek Hizmetleri Müdürlüğü /Evlendirme Memurluğu	300.00	X	441 76 01	İhsaniye Mh.OkulCd. Yeşil Vergi Daresi Karşısı Nilüfer/BURSA

Kullanım Amacına Göre Binalar	Kullanıcı Birim	Alanı (m ²)	Mülkiyet Durumu (İdare)	TEL	TESİSİN ADRESİ
A2-İletişim Noktaları					
Ataevler İletişim Noktası	Basın Yayın ve Halkla İlişkiler Müdürlüğü	2.50	X	443 34 84	Ataevler Mahallesi Emek Caddesi Ataevler Alışveriş Merkezi Nilüfer / BURSA
Carrefour İletişim Noktası	Basın Yayın ve Halkla İlişkiler Müdürlüğü	2.50	X	452 98 26	Odunluk Mah. Lefkoşe Cd. Carrefour AVM Kat 2 Nilüfer/ BURSA
A3-Zabıta Amirlikleri					
Görükle Zabıta Amirliği	Zabıta Müdürlüğü	-	X	483 38 60	GörükleSakarya Mah.Belediye Hizmet Binası Nilüfer / BURSA
Karaman Zabıta Amirliği	Zabıta Müdürlüğü	75.00	X	246 73 65	Karaman Mah. Tuna Caddesi Fulya Sokak Karaman Pazar yeri içi Nilüfer/BURSA
Beşevler Zabıta Amirliği	Zabıta Müdürlüğü	55.00	X	451 53 80	Konak Mahallesi Pınar Sk. Nilüfer / BURSA
Çevre Denetim Zabıta Amirliği	Zabıta Müdürlüğü	-	X	452 73 56	Cumhuriyet Mah. Mavi Sok. N:9 Nilüfer / BURSA
A4 Sivil Savunma Merkezleri					
Nilüfer İlçe Afet Yönetim Merkezi	Sivil Savunma Uzmanı	135.00	X	242 31 30	Fethiye Mahallesi Fedâ Sokak No:27 Nilüfer/BURSA
B – SPOR TİF HİZMET AMAÇLI BİNALAR					
B – 1 Spor Tesisi					
Nilüfer Bld. Spor Tesisi	Spor İşleri Müdürlüğü	6650.00	X	441 90 60	Ahıska Cad. Üçevler Mah. Nilüfer / BURSA
B – 2 Spor Merkezleri					
Ataevler Spor Merkezi	Spor İşleri Müdürlüğü	93.00	X	441 69 90	Ataevler Ticaret Merkezi No:24 Ataevler/ Nilüfer/ BURSA
Beşevler Spor Merkezi	Spor İşleri Müdürlüğü	1600.00	X	443 10 42	Beşevler Mah. Boztepe Sk. Nilüfer/BURSA
Barış Spor Merkezi	Spor İşleri Müdürlüğü	525.00	X	452 36 27	Barış Mh. Körfez Sk. No: 23 Nilüfer/BURSA
İhsaniye Spor Merkezi	Spor İşleri Müdürlüğü	200.00	X	246 60 13	İşlemeci Sokak Didin Sitesi Altı Nilüfer/ BURSA
Engelsiz Eskrim Okulu	Spor İşleri Müdürlüğü	120.00	X	451 57 09	Konak Mahallesi, Dağhan Sitesi Altı Nilüfer / BURSA
Çalı Yüzme Tesisleri	Spor İşleri Müdürlüğü	2522 Kapalı alan	X	482 42 95	Çalı Mahallesi Cumhuriyet Caddesi No 68Nilüfer / BURSA
Altınşehir Gençlik Merkezi /Squash salonu	Spor İşleri Müdürlüğü	1800.00	X	413 03 72	Altınşehir Mah. 230. Sok Nilüfer/BURSA
Konak Olimpik Yüzme Tesisleri	Spor İşleri Müdürlüğü	4050.00	X	453 03 26	Konak Mahallesi Balcı Sokak No:6 Nilüfer/BURSA
Yüzüncü Yıl Spor ve Gençlik Merkezi	Spor İşleri Müdürlüğü	4500	X	413 09 90	-
C – SAĞLIK HİZMETİ AMAÇLI BİNALAR					
C-1 Veteriner İşleri Binaları					
Hayvan Hastanesi Bakım ve Barındırma Merkezi	Veteriner İşleri Müdürlüğü	7,500.00	X	280 82 73	İzmir yolu Özlüce Alaaddinbey Kavşağı girişi Nilüfer/BURSA
D – SOSYAL VE KÜLTÜREL HİZMET AMAÇLI BİNALAR					
D -1 Kültür Evleri					
Konak Kültürevi	Kültür ve Sosyal İşler Müdürlüğü	2258.00	X	452 45 00	Konak Mahallesi Yakut Sokak No:2 Nilüfer/BURSA
Uğur Mumcu Sahnesi	Kültür ve Sosyal İşler Müdürlüğü	582.00	X	441 01 42	Ataevler Mh. Basın Kültür Sarayı Kat:1 Nilüfer/BURSA

Kullanım Amacına Göre Binalar	Kullanıcı Birim	Alanı (m ²)	Mülkiyet Durumu (İdare)	TEL	TESİSİN ADRESİ
Özlüce Kültürevi	Kültür ve Sosyal İşler Müdürlüğü	423.00	X	-	Özlüce Mh. Çiçek Cd. No.73 Nilüfer/BURSA
Nazım Hikmet Kültürevi	Kütüphane Müdürlüğü/Kültür ve Sosyal İşler Müdürlüğü /Tiyatro Müdürlüğü	6730.00	X	413 27 37	Yüzüncüyıl mh. Uğur Mumcu Bulvarı. No: 7/A Nilüfer/ BURSA
Gölyazı Kültürevi	Kültür ve Sosyal İşler Müdürlüğü	-	X	485 50 36	Gölyazı mah. 2 nolu çıkmaz sokak Nilüfer/BURSA
D-2 Kütüphane					
Akkılıç Kütüphanesi	Kütüphane Müdürlüğü	460.00	X	441 01 42	Ataevler Mh. Emek Caddesi Basın Kültür Sarayı Kat:2 Nilüfer/BURSA
Üçevler Kütüphanesi	Kütüphane Müdürlüğü	-	X	441 81 89	Üçevler Mah. Ülman Sk.No:6 Nilüfer/BURSA
Şiir Kütüphanesi	Kütüphane Müdürlüğü	-	X	413 27 37	Yüzüncüyıl mh. Uğur Mumcu Bulvarı. No: 7/A Nilüfer/BURSA
Nilüfer Çocuk Kütüphanesi	Kütüphane Müdürlüğü	-	X	486 62 46	Gümüştepe Mah. Pınar Caddesi No:1 Nilüfer/ BURSA
Demirci Kültürevi Kütüphanesi	Kütüphane Müdürlüğü	-	X	494 19 54	Demirci Mahallesi Dere Sokak No:2 Nilüfer
Göl Yazievi	Kütüphane Müdürlüğü	-	X	485 50 36	Gölyazı mah. 2 no'lu çıkmaz sokak Nilüfer/ BURSA
D-3 Kent Konseyi Binaları					
Kent Konseyi	Basın Yayın ve halkla ilişkiler Müd. /Kent Konseyi	131.67	X	452 32 00	Barış Mahallesi F.S.M Bulvarı Lozan Sk. İncir Parkı içi Nilüfer/BURSA
Kent Konseyi İhsaniye Halk Odası	Basın Yayın ve Halkla İlişkiler Müd. /Kent Konseyi	14.89	X	240 26 70	İhsaniye Mahallesi Fatih Caddesi No:3 Nilüfer/BURSA
Kent Konseyi Ata Çarşı Atölyeleri	Basın Yayın ve Halkla İlişkiler Müd. /Kent Konseyi	-	X	242 42 02	Ataevler Mah. Emek Cd. Ata Çarşı Kat:3 Nilüfer/BURSA
Kent Konseyi Misi Halk Odası	Basın Yayın ve Halkla İlişkiler Müd. /Kent Konseyi	155.00	X	486 62 74	Gümüştepe Mah. Ali Paşa Cd. Sultan Sok. Nilüfer/BURSA
D – 4 Sosyal Tesisler					
Nilüfer Belediyesi Altınşehir Gençlik Merkezi	Kültür ve Sosyal İşler Müdürlüğü	1700.00	X	413 03 72	Altınşehir Mah.230.Sok.No:Bila Nilüfer/BURSA
Giymiyoranız Giydirin Atölyesi	Sosyal Destek Hizmetleri Müdürlüğü	-	X	242 42 02	Ataevler Mah. Emek Cd. Ata Çarşı Kat:3 Nilüfer/BURSA
Nilüfer Kadın Dayanışma Merk.(Nikadam)	Sosyal Destek Hizmetleri Müdürlüğü	97.13	X	452 82 13	Konak Mh. Konak Cd. Beşevler Orhaneli Yolu girişi Meydan Apt.D:3
NİLSEM	Kültür ve Sosyal İşler Müdürlüğü	-	X	441 22 99	Fethiye mah. Ulu cad. Kelebek Sok. No:2 Nilüfer/BURSA
Beşevler Gençlik Merkezi	Kültür ve Sosyal İşler Müdürlüğü	-	X	443 10 42	Beşevler Mah.Boztepe Sok.2/C Nilüfer/BURSA
Çamaşırhane (Nilpak)	Sosyal Destek Hizmetleri Müdürlüğü	-	X	483 73 47	Görükle Nilüfer/BURSA
Barış Spor ve Gençlik Merkezi	Kültür ve Sosyal İşler Müdürlüğü	-	X	443 41 29	Barış mah.Sedir Sk.Fuzili Cd.2/1 Nilüfer/BURSA

Taşıma Mallar Tablosu

TAŞINIR MALLAR TABLOSU A-ARAÇLAR	AKARYAKIT TANKERİ	AMBULANS	ARAMA KURTARMA	BİNEK OTO	ASFALT ROBOTU	ARAZÖZ	CENAZE NAKİL	ÇEKİCİ - TRAYLER	AĞAÇ NAKİL ARACI	DOZER	EKSKAVATÖR	GREYDER	KAMYON	KAMYONET	KAMYONET - BİNEK	KAMYONET - Ç.KABİN	YÜKLEYİCİ	KAZICI / YÜKLEYİCİ	MINİBÜS	MINİBÜS (ENGELLİ A.)	MOTORSİKLET	OTOBÜS	SEPETLİ ARAÇ	SİLİNDİR	SU TANKERİ	TRAKTÖR	YOL SÜPÜRME ARACI	MOLOZ ARACI	YOL ÇİZİ ARACI	HİD.PL.T. LED EKİRAN	TABELA ÇAKMA AR.	TOPLAM	
BAŞKANLIK				5											1																		6
İMAR VE ŞEHİRCİLİK M.				1												1																	2
KÜLTÜR VE SOSYAL İŞLER M.				1											1																		2
MALİ HİZMETLER M.				1											1																		2
ÖZEL KALEM M.				1																													1
PARK VE BAHÇELER M.									1						1											2							4
SAĞLIK İŞLERİ M.		3					4								1																		8
SİVİL SAVUNMA			1											1																			2
SOSYAL DESTEK HİZMETLERİ M.				1									1	1	1				1	2													7
TEMİZLİK İŞLERİ M.															1											2							3
ULAŞIM HİZMETLERİ M.	1			10	2	2	1		2	3	4	20	5	6	6	4	9	6				10	1	4	2			1	1	1	1		102
VETERİNER İŞLERİ M.															1	2																	3
ZABITA M.				1											1																		2
AKÇALAR						1								1																			2
ÇALI																										1							1
GÖLYAZI																										1							1
GÖRÜKLE				1		1								1												1							4
HASANAĞA						1																				1							2
KAYAPA				1		1																											2
NİLÜFER BELEDİYE SPOR																			1														1
NİLÜFER KENTKONSEYİ																					20												20
TOPLAM	1	3	1	23	2	6	4	1	1	2	3	4	21	9	15	9	4	9	8	2	20	10	1	4	2	6	2	1	1	1	1	1	177

	Sunucu İşletim Sistemi	Kilit Sallaştırma	Uzak Erişim Yazılımı	27001 Güvenlik Yazılımları	QPR Process D.			Autocad 3D		Teyy Üitesi Yazılımı	WEB Alan Adları Sayısı	ipone Yazılımı	Ippad Yazılımı	Android Yazılımı	Anti Virus Yazılımı	Güvenlik Duvarı	5651 Veri Güvenliği Yazılımı	Exchange	Network Analiz Yz.	Digital Signage	Sosyal Medya Takip	Kartlı Geçiş	Repilkasyon Yazılımı	Web Sayfası Uygulaması		Doküman Y.Sistemi		VM Yazılımı	
					QPR Process D.	QPR Metric S.	QPR Foundation Ser	Autocad 3D	Autocad 2d															Veri Tabanı	Yazılımı	Veri Tabanı	Yazılımı		
Bilgi İşlem Müd.	33	3	7	3	1	100	1	2	15	1	33	2	2	2	1	2	1	1	1	1	1	1	1	1	1	3	1	1	2
Basın Yayın ve Halkla İlişkiler Müd.																													
Çevre Koruma Müdürlüğü																													
Destek Hizmetleri Müd.																													
Fen İşleri Müd.																													
Ulaşım Hizmetleri Müd.																													
Hukuk İşleri Müd.																													
İmar ve Şehircilik Müd.																													
Emlak İstimlak Müd.																													
İnsan Kaynakları ve Eğitim Müd.																													
İşletme Müd.																													
Kültür Müd.																													
Kütüphane Müdürlüğü																													
Mali Hizmetler Müd.																													
Özel Kalem Müd.																													
Park ve Bahçeler Müd.																													
Plan ve Proje Müd.																													
Sağlık İşleri Müd.																													
Sosyal Yardım İşleri Müd.																													
Strateji Geliştirme Müd.																													
Teftiş Kurulu Müd.																													
Temizlik İşleri Müd.																													
Veteriner İşleri Müd.																													
Yazı İşleri Müd.																													
Zabıta Müd.																													
MUHTARLIKLAR																													
SPOR																													
2014 TOPLAM	33	3	7	3	1	100	1	2	15	1	33	2	2	2	1	2	1	1	1	1	1	1	1	1	3	1	1	2	
2013 TOPLAM	27	3	7	3	1	100	1	2	15	1	33	2	2	2	1	2	1	1	1	0	0	0	1	1	3	1	1	2	
2012 TOPLAM	27									1	33	2	2	2	1	1	1	1	1			1	1	3	1	1	1		
2011 TOPLAM	26									1	33	1	0	0	1	1	1	1	0			0	1	2	1	1	0		
2010 TOPLAM	18									0	19	0	0	0	1	1	1	1	0			0	1	2	1	1	0		
2009 TOPLAM	14									0	17	0	0	0	1	1	0	1	0			0	1	2	1	1	0		
2008 TOPLAM	11									0	11	0	0	0	1	1	0	1	0			0	1	2	1	1	0		
2007 TOPLAM	11									0	11	0	0	0	1	0	0	1	0			0	1	2	0	0	0		
2006 TOPLAM	11									0	8	0	0	0	1	0	0	1	0			0	1	2	0	0	0		
2005 TOPLAM	11									0	0	0	0	0	1	0	0	1	0			0	1	2	0	0	0		

	IDECAD		YÖN. Bilgi Sis. Otomasyon Yaz.				Muhtarlık Otomasyon yazılımı	CBS yazılımı													
	STATİK	MİMARİ	YÖN. Bilgi Sis. Otomasyon Liveülaması	YÖN. Bilgi Sis. Veri Tabanı	YÖN. Bilgi Sis. Otomasyon Modülü/Saüst.	CBS Netcad Ana Modül		Netcad Map	Netcad Surf	Netcad Pro Yol	Netcad Negis Server	Netcad Network Gis	Netcad Belnet	Takbis	Tajınmaz Bilgi Sistemi	CBS Emlak İstisna İşlemleri Modülü	CBS İmar Mod.	CBS Fen İşleri Mod.	CBS Veritabanı	CBS İnternet Sunucusu	
Bilgi İşlem Müd.	1					1	1	1				1		1	1	1					
Basın Yayın ve Halkla İlişkiler Müd.																					
Çevre Koruma Müdürlüğü																					
Destek Hizmetleri Müd.																					
Fen İşleri Müd.	7	2										7	1		7	2					
Ulaşım Hizmetleri Müd.	7	3	1	3	3							5			7	3	1	3	3		
Hukuk İşleri Müd.																					
İmar ve Şehircilik Müd.	27	15									10				27	15					
Emlak İstimlak Müd.	5							1	1	5					5						
İnsan Kaynakları ve Eğitim Müd.																					
İşletme Müd.	1														1						
Kültür Müd.																					
Kütüphane Müdürlüğü																					
Mali Hizmetler Müd.	3												1		3						
Özel Kalem Müd.	1														1						
Park ve Bahçeler Müd.																					
Plan ve Proje Müd.	13	3	11	2	1										13	3	11	2	1		
Sağlık İşleri Müd.																					
Sosyal Yardım İşleri Müd.																					
Strateji Geliştirme Müd.	2														2						
Teftiş Kurulu Müd.																					
Temizlik İşleri Müd.	1														1						
Veteriner İşleri Müd.																					
Yazı İşleri Müd.																					
Zabıta Müd.																					
MUHTARLIKLAR																					
SPOR																					
2014 TOPLAM	68	23	12	5	4	1	1	1	1	1	5	11	12	3	1	68	23	12	5	4	
2013 TOPLAM	67	23	12	5	4	1	1	1	0	0	5	11	12	3	1	67	23	12	5	4	
2012 TOPLAM	56	20	10	3	2	1	1	1			5	10	12	3	1	56	20	10	3	2	
2011 TOPLAM	56	20	10	3	2	1	1	1			5	10	12	3	1	56	20	10	3	2	
2010 TOPLAM	51										5	10	30	3	1	51					
2009 TOPLAM	50										5	10	30	3	1	50					
2008 TOPLAM	50										5	10	30	1	1	50					
2007 TOPLAM														1	1						
2006 TOPLAM														1	1						
2005 TOPLAM																					

D. İNSAN KAYNAKLARI

2015 Yılı (Haziran Sonu) İtibari ile Çalışanların Kadro Durumuna Göre Dağılımı

STATÜ/YILLAR	2010	2011	2012	2013	2014	2015
MEMUR	236	250	256	309	309	324
Kadrolu İşçi	216	175	167	159	151	147
Sözleşmeli Personel	25	28	32	4	17	20
Hizmet Alımı	213	270	317	412	565	617
Genel Toplam	690	723	772	884	1042	1108

2015 Yılı (Haziran Sonu) İtibari ile Öğrenim Durumları Bazında Dağılım

■ İlkokul ■ Ortaokul ■ Lise ■ Doktora ■ Ön Lisans ■ Lisans ■ Yüksek Lisans

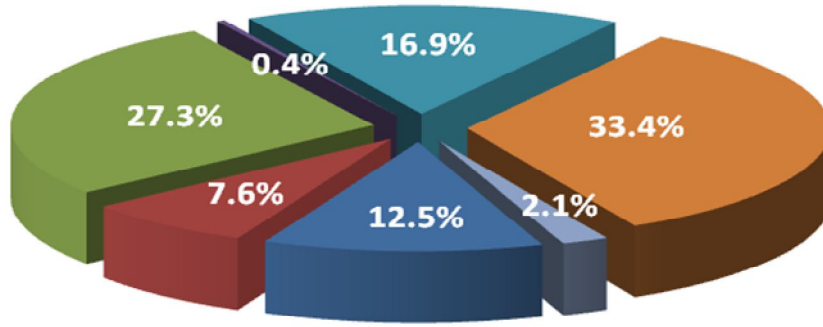

2015 Yılı (Haziran Sonu) İtibari ile Cinsiyet Bazında Dağılım

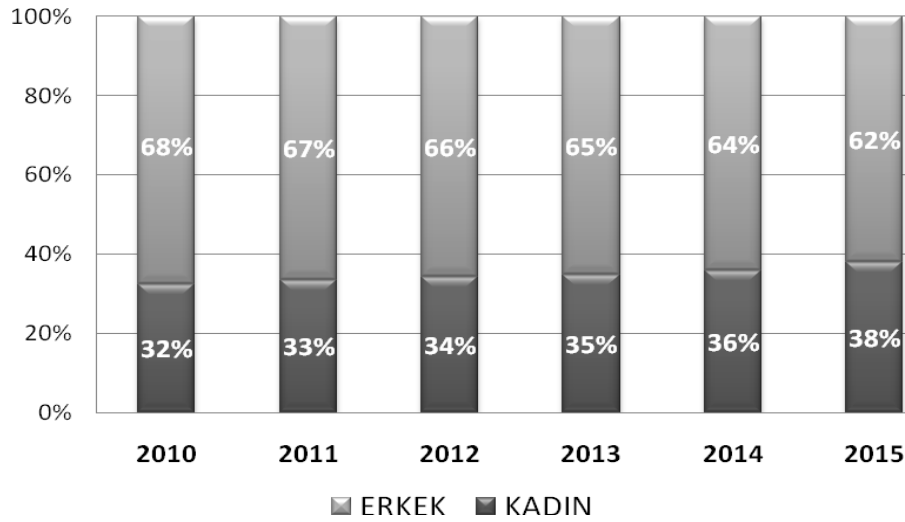

E. DİĞER HUSUSLAR

I. Mali Durum

GELİR KODU/ BÜTÇE	2014 MALİ YILI BÜTÇE TAHMİNİ	TAHAKKUK 2014 YILI-ÖNCEKİ YILLAR	TAHSİLAT 2014 YILI-ÖNCEKİ YILLAR	DEVROLAN / TAHAKKUK 2014 YILI-ÖNCEKİ YILLAR
01 VERGİ GELİRLERİ	120.355.000,00 TL	137.501.814,37 TL	104.223.405,48 TL	33.278.408,89 TL
03 TEŞEBBÜS VE MÜLK.GEL.	43.599.000,00 TL	27.466.084,29 TL	21.399.974,96 TL	6.066.109,33 TL
04 ALINAN BAĞIŞ VE YARDIMLAR İLE ÖZEL GELİRLER	2.301.000,00 TL	1.282.542,91 TL	1.282.542,91 TL	
05 DİĞER GELİRLER	80.562.000,00 TL	222.274.406.780,36 TL	71.505.788,12 TL	222.202.900.992,24 TL
06 SERMAYE GELİRLERİ	18.183.000,00 TL	25.551.922,87 TL	25.551.922,87 TL	
2014 GENEL TOPLAM	265.000.000,00	222.466.209.144,81	223.963.634,34	222.242.245.510,46
2013 GENEL TOPLAM	229.250.000,00	222.432.598.158,29	188.033.478,69	222.244.564.679,60
2012 GENEL TOPLAM	161.700.000,00	222.389.258.182,73	155.664.362,36	222.232.360.079,93
2011 GENEL TOPLAM	135.000.000,00	14.889.257.999,40	137.804.220,11	14.751.453.779,29
2010 GENEL TOPLAM	118.150.000,00	153.260.377,62	114.873.324,14	38.387.053,48

		AÇIKLAMA	GELİR TÜRÜ
01		VERGİ GELİRLERİ	104.223.405,48 TL
	02	MÜLKİYET ÜZERİNDEN ALINAN VERGİLER	68.947.313,03 TL
	03	DAHİLDE ALINAN MAL VE HİZMET VERGİLERİ	17.243.663,82 TL
	06	HARÇLAR	18.032.428,63 TL
02		SOSYAL GÜVENLİK GELİRLERİ	
03		TEŞEBBÜS VE MÜLKİYET GELİRLERİ	21.399.974,96 TL
	01	MAL VE HİZMET SATIŞ GELİRLERİ	14.434.128,91 TL
	04	KURUMLAR HASILATI	32.410,09 TL
	06	KİRA GELİRLERİ	6.933.435,96 TL
	05	KURUMLAR KARLARI	1.282.542,91 TL
	06	KİRA GELİRLERİ	352.071,65 TL
04		ALINAN BAĞIŞ VE YARDIMLAR İLE ÖZEL GELİRLER	1.282.542,91 TL
	02	MERKEZİ YÖNETİM BÜTÇESİNE DAHİL İDARELERDEN ALINAN BAĞIŞ VE YARDIMLAR	352.071,65 TL
	04	KURUMLARDAN VE KİŞİLERDEN ALINAN YARDIM VE BAĞIŞLAR	174.207,37 TL
	05	PROJE YARDIMLARI	756.263,89 TL
05		DİĞER GELİRLER	71.505.788,12 TL
	01	FAİZ GELİRLERİ	12.735,08 TL
	02	KİŞİ VE KURUMLARDAN ALINAN PAYLAR	57.690.992,58 TL
	03	PARA CEZALARI	8.509.026,42 TL
	09	DİĞER ÇEŞİTLİ GELİRLER	5.293.034,04 TL
06		SERMAYE GELİRLERİ	25.551.922,87 TL
	01	TAŞINMAZ SATIŞ GELİRLERİ	25.551.922,87 TL
	02	TAŞINIR SATIŞ GELİRLERİ	0,00 TL
08		ALACAKLARDAN TAHSİLAT	
09		RED VE İADELER (-)	
		2014 GENEL TOPLAM	223.963.634,34 TL
		2013 GENEL TOPLAM	188.033.478,69 TL
		2012 GENEL TOPLAM	137.804.220,11 TL
		2011 GENEL TOPLAM	137.804.220,11 TL
		2010 GENEL TOPLAM	114.868.788,88 TL

Bütçe Giderleri Bölüm Kodları İtibari İle İcmal

	AÇIKLAMA	BÖLÜM (PROGRAM)
O1	GENEL KAMU HİZMETLERİ	45.752.924,86
O2	SAVUNMA HİZMETLERİ	
O3	KAMU DÜZENİ VE GÜVENLİK HİZMETLERİ	3.713.133,87
O4	EKONOMİK İŞLER VE HİZMETLERİ	126.836.170,96
O5	ÇEVRE KORUMA HİZMETLERİ	25.327.406,89
O6	İSKAN VE TOPLUM REFAHI HİZMETLERİ	19.976.152,13
O7	SAĞLIK HİZMETLERİ	1.825.424,96
O8	DİNLENME, KÜLTÜR VE DİN HİZMETLERİ	18.334.202,18
O9	EĞİTİM HİZMETLER	-
10	SOSYAL GÜVENLİK VE SOSYAL YARDIM HİZMETLERİ	9.395.037,62
2014 YILI GENEL TOPLAM		251.160.453,47
2013 YILI GENEL TOPLAM		225.583.216,73
2012 YILI GENEL TOPLAM		166.641.240,25
2011 YILI GENEL TOPLAM		134.491.028,09
2010 YILI GENEL TOPLAM		108.469.788,91

Bütçe Uygulamaları ile İlgili İstatistik Bilgiler

2011 MALİ YILI	BÜTÇE (TL)	GERÇEKLEŞEN (TL)	%	HARCAMA İÇİNDEKİ PAYI
Cari	75.900.700,00 TL	69.682.416,86 TL	91,81%	51,81
Yatırım	43.380.300,00 TL	59.093.423,25 TL	136,22%	43,94
Transfer	15.719.000,00 TL	5.715.187,98 TL	36,36%	4,25
Toplam	135.000.000 TL	134.491.028 TL	99,62%	

2012 MALİ YILI	BÜTÇE (TL)	GERÇEKLEŞEN (TL)	%	HARCAMA İÇİNDEKİ PAYI
Cari	84.902.900,00 TL	85.794.852,32 TL	101,05%	51,48
Yatırım	62.008.500,00 TL	75.068.317,76 TL	121,06%	45,05
Transfer	14.788.600,00 TL	5.778.070,17 TL	39,07%	3,47
Toplam	161.700.000,00 TL	166.641.240,25	103,06%	

2013 MALİ YILI	BÜTÇE (TL)	GERÇEKLEŞEN (TL)	%	HARCAMA İÇİNDEKİ PAYI
Cari	112.254.000,00 TL	112.673.191,06 TL	100,37%	49,95
Yatırım	101.366.000,00 TL	107.912.828,48 TL	106,46%	47,84
Transfer	15.630.000,00 TL	4.997.315,44 TL	31,97%	2,22
Toplam	229.250.000,00 TL	225.583.334,98	98,40%	

2014 MALİ YILI	BÜTÇE (TL)	GERÇEKLEŞEN (TL)	%	HARCAMA İÇİNDEKİ PAYI
Cari	140.252.000,00 TL	0,00 TL	0,00%	52,93
Yatırım	106.392.000,00 TL	0,00 TL	0,00%	40,15
Transfer	18.356.000,00 TL	0,00 TL	0,00%	6,93
Toplam	265.000.000,00 TL	0,00	0,00%	

2015 MALİ YILI	BÜTÇE (TL)	GERÇEKLEŞEN (TL)	%	HARCAMA İÇİNDEKİ PAYI
Cari	155.929.000,00 TL	0,00 TL	0,00%	51,63
Yatırım	116.167.000,00 TL	0,00 TL	0,00%	38,47
Transfer	29.904.000,00 TL	0,00 TL	0,00%	9,90
Toplam	302.000.000,00 TL	0,00	0,00%	

GİDER BÜTÇESİ GERÇEKLEŞME DURUMU

		2014 YILI BÜTÇE ÖDENEĞİ	2013 YILINDAN DEVİR	2014 YILI EK ÖDENEK	AKTARMA ZAM(+) TENZİL(-)	2014 YILI TOPLAM ÖDENEK	2014 YILI HARCAMA
CARI HARCAMALAR	O1 PERSONEL GİDERLERİ	27.802.000,00			1.634.760,70	28.353.125,18	24.151.539,11
					1.083.635,52		
	O2 SOS.GÜV.KUR.DEV.PRİMİ GİD.	5.267.000,00			157.678,44	5.362.000,00	3.988.916,60
					62.678,44		
	O3 MAL VE HİZMET ALIM GİD.	105.163.000,00			20.434.355,05	106.576.830,87	101.536.708,87
					19.020.524,18		
	O4 FAİZ GİDERLERİ	2.020.000,00			1.356.949,10	3.369.901,24	3.369.901,24
					7.047,86		
	CARI TOPLAM	140.252.000,00	0,00	0,00	23.583.743,29	143.661.857,29	133.047.065,82
					20.173.886,00		
YATIRIM HARCAMALARI	O6 SERMAYE GİDERLERİ	106.392.000,00	14.903.188,91	-	29.598.873,83	130.935.361,45	112.895.185,05
					19.958.701,29		
	YATIRIM TOPLAM	106.392.000,00	14.903.188,91	-	29.598.873,83	130.935.361,45	112.895.185,05
					19.958.701,29		
TRANSFER HARCAMALARI	O5 CARI TRANSFERLER	5.104.000,00	5.017.654,39		197.665,43	9.770.124,56	4.740.702,60
					549.195,26		
	O7 SERMAYE TRANSFERLERİ	300.000,00			237.500,00	537.500,00	477.500,00
					0,00		
	O8 BORÇ VERME					0,00	
	O9 YEDEK ÖDENEKLER	12.952.000,00				12.936.000,00	16.000,00
TRANSFER TOPLAM	18.356.000,00	5.017.654,39			435.165,43	10.323.624,56	5.218.202,60
					13.485.195,26		
2014 GİDER GENEL TOPLAM		265.000.000,00	19.920.843,30		53.617.782,55	284.920.843,30	251.160.453,47
					53.617.782,55		
2013 GİDER GENEL TOPLAM		199.300.000,00	18.497.994,43	29.950.000,00	38.557.416,75	247.747.994,43	225.583.334,98
					38.557.416,75		
2012 GİDER GENEL TOPLAM		150.000.000,00	28.181.175,44	11.700.000,00	44.516.405,15	189.881.175,44	166.641.240,25
					44.516.405,15		

II. Kurum paydařları



II. PERFORMANS BİLGİLERİ

A. TEMEL POLİTİKA VE ÖNCELİKLER

Değerlerimiz

- Demokrasi
- Özgürlük
- Katılımcılık
- Sosyal Belediyecilik
- Vicdan
- Eşitlik

POLİTİKALARIMIZ

Yönetim Politikamız

Toplam Kalite Yönetimi anlayışımız doğrultusunda;

Tüm paydaşlarımızın beklentilerini karşılayan, gerektiğinde aşan üstün performans seviyesini elde etmek ve sürdürmek için iş süreçlerimizi kalite yönetim sistemine ve mükemmellik modeline uygun olarak gözden geçirerek etkililiğini ve verimliliğini sürekli iyileştirmeyi; paydaş memnuniyetini arttırmayı;

Çevre Yönetimi anlayışımız doğrultusunda;

Yürürlükteki yasal ve diğer şartlara uygun olarak toplumun sosyal ve ekonomik ihtiyaçları ile dengeli bir şekilde, çevre kirliliğinin oluşmadan önlenmesi ve azaltılmasına yönelik yöntemler oluşturmayı; doğal kaynaklar ve enerjinin verimli bir şekilde kullanılmasını sağlamayı; atık oluşumunu kaynağında azaltmayı ve geri kazanılmasını sağlamayı;

İş Sağlığı ve Güvenliği anlayışımız doğrultusunda;

Tüm çalışanlarımızın, tedarikçilerimizin ve ziyaretçilerimizin sağlıklarını korumayı ve güvenliğini sağlamayı; riskli durumların tespitini ve kontrolünü yaparak iş kazalarının oluşmasını önleyecek tedbirleri almayı;

Kurumsal Sosyal Sorumluluk anlayışımız doğrultusunda;

Sürdürülebilir kalkınma için sorumluluklarımızı yerine getirerek; insan haklarını desteklemeyi, kaynakları en iyi şekilde kullanmayı, kanunlara ve etik kurallara uymayı ve toplumsal sorunların çözümü için katkıda bulunmayı;

İnsan Kaynakları Yönetimi anlayışımız doğrultusunda;

Ortak kurum kültürü ile hareket eden, mutlu kadın ve erkek çalışanların bizi temel hedefimize ulaştıracağı bilinciyle; çalışanlarımıza adil, etik ve saygılı davranmayı, güven ortamı içinde katılımlarını desteklemeyi, karşılıklı iletişime açık olmayı, öğrenme ve gelişim olanaklarını sağlamayı, daha iyi performans göstermeleri için desteklemeyi ve çalışanlarımızın iş yaşam dengesini korumayı; taahhüt ederiz.

Kentleşme Politikamız

Nilüfer Belediyesi olarak,

Uluslararası sözleşmeler ile belirlenmiş olan tüm haklara saygılı, demokrasi, özgürlük, katılımcılık, sosyal belediyecilik, eşitlik ve vicdanı odağına alan bir yerel yönetim anlayışı ve kurumsal kimlik ile

- Planlı ve çağdaş bir yerleşimin oluşturulduğu,
- Sosyal ve teknik alt yapıda çağdaş dünya ülkeleri standartlarını yakalayan,
- Doğal ve kültürel mirasın korunduğu ve geliştirildiği,
- Yaşam ve mekan kalitesinin iyileştirildiği,
- Doğal afet ve deprem kaynaklı risklerin azaltıldığı,
- Gerek kurum içi organizasyon ve çalışma ortamında gerekse hizmet sunumunda toplumsal cinsiyet eşitliğinin sağlandığı, kadınların, engellilerin ve diğer dezavantajlı grupların kenti eşit derecede kullanma ve yararlanma hakkına sahip olduğu, topluma tam ve etkin bir şekilde dahil olmanın yanında kente dair karar süreçlerine eşit, kolay ve etkin bir şekilde katılımlarının sağlandığı,
- Her türlü ayrımcılıktan uzak, kültürel, sosyal, cinsiyet kimliği, cinsel yönelim, etnik ve ekonomik farklılıkların(ın) gözetildiği ve bu farklılardan kaynaklanabilecek eşitsizlikleri bertaraf edecek bir yönetim anlayışıyla hareket eden, hiçbir hemşerimizin kentsel yaşam kalitesinin zarar görmediği ve belediye hizmetlerine erişimde ayrıcalığa uğramadığı,
- Yaya, kadın, engelli, bisikletliler hareket kısıtlılığı olan bireyleri kapsayan insan odaklı ulaşım altyapısının oluşturulduğu,
- Sahipli ve sahipsiz tüm hayvan ve canlıların sağlık ve refahları için hizmet eden, koruyan, iyileştiren, doğaya saygılı, canlı ve hayvan dostu,
- İnsan odaklı, insanlık onuruna ve bireysel özgürlüklere saygılı,
- Mutlu, keyif alınan, keyif veren, gülümsenen, gülümseyen ve gülümseten,

bir NİLÜFER oluşturmayı ve bunu sürdürülebilir kılmayı taahhüt ederiz.

B. AMAÇ VE HEDEFLER

Temel Hedefimiz – Vizyon

Hizmet standartları ve yönetim mükemmeliğinde sürdürülebilir ve yenilikçi yaklaşımlarıyla uluslararası düzeyde örnek ve lider yerel yönetim kurumu ve demokrasi kenti olmaktır.

Temel Görevimiz – Misyon

- Ekonomik, sosyal ve çevresel açıdan sürdürülebilir hizmetler sunan,
- Tüm paydaşlarına değer katan ve katılımına odaklanan,
- Yerel demokrasinin güçlenmesi için gerekli ortamı yaratan bir yerel yönetim kurumudur.

■ AMAÇ 1: KURUMSAL GELİŞİM – Kurum çalışanlarının, kaynakların ve süreçlerin iyi bir liderlikle yönlendirilerek daha yüksek paydaş memnuniyetine ve daha başarılı kurumsal performansa ulaşmak

- **Hedef 1.1:** Mükemmellik modeline göre kurumsal performansı artırmak.
- **Hedef 1.2:** Hizmet sunum etkililiğini ve verimliliğini artırmak
- **Hedef 1.3:** Bütçe gerçekleşme oranını artırmak
- **Hedef 1.4:** Belediyeye ek kaynak elde edilmesini sağlamak
- **Hedef 1.5:** Belediyenin stratejik planını uygulamaya geçirecek olan işgücünü, bilgiyi ve yetkinliği tanımlayarak, yönetmeye, aynı zamanda çalışanların performansını ve potansiyelini bu amaçlar doğrultusunda geliştirmeye yönelik tüm faaliyetleri yürütmek
- **Hedef 1.6:** Kurumun hizmet kalitesini arttırmak, evrensel standartlara ulaşmak, ülkeler ve kültürler arası ilişkileri geliştirmek için uluslararası kurum kuruluş ve örgütlerle ortak etkinlikler düzenlemek ve sürdürülebilir ilişkiler kurmak
- **Hedef 1.7:** Tahakkuk eden gelirlerin tahsilatını artırmak
- **Hedef 1.8:** Belediyedeki tüm kaynakların her türlü riske karşı korunarak, etkin, verimli ve tasarruflu biçimde kullanılmasını sağlamak
- **Hedef 1.9:** Kurum politika ve stratejileri doğrultusunda gelişen teknolojiler takip edilerek bilişim sisteminin sürdürülebilirliğini, yaygınlaşmasını ve güvenliğini sağlamak

■ AMAÇ 2: KENTSEL GELİŞİM – Nilüferlilerin sağlıklı, kaliteli ve çağdaş yaşam standartlarında bir yaşam sürdürebileceği, yaşayanların haklarını ön plana alan belediyeçilik hizmetlerini sunmak

- **Hedef 2.1:** Nilüfer'in katılımcı ve sürdürülebilir planlama anlayışıyla, yaşanabilir sağlıklı ve güvenli bir kent olmasını sağlamak
- **Hedef 2.2:** Nilüfer sınırlarındaki kentsel sosyal donatı alanlarının projelendirilerek hayata geçirilmesini sağlamak
- **Hedef 2.3:** Nilüfer'in sahip olduğu kültürel mirasın korunarak yaşatılmasını sağlamak
- **Hedef 2.4:** Nilüfer'in herhangi bir doğal afet, yangın vb. risklere karşı hazır olmasını sağlayacak önlemlerin alınmasını ve en az zararla atlatılmasını sağlamak amacıyla tüm kurum ve kuruluşlarla etkin bir koordinasyon ve işbirliği oluşturmak
- **Hedef 2.5:** Nilüfer'i, Nilüfer'de yaşayanların aktif bir şekilde kullandığı, şehre nefes aldırın yeşil alanlara sahip bir kent haline getirmek
- **Hedef 2.6:** Nilüfer'de katılımcı, demokratik, sürdürülebilir kentsel dönüşüm ve tasarım projelerinin uygulanmasını sağlamak
- **Hedef 2.7:** Nilüfer ilçesi sınırları dahilindeki yolların güvenli, uygun yolculuk imkanı sağlayabilecek şekilde açılması, asfaltlanması ve sürekli bakımlarının yapılmasını sağlayacak, bisikletli ve yaya öncelikli ulaşım düzenlemelerini hayata geçirmek
- **Hedef 2.8:** Sosyal Eşitsizliklerin azaltılarak, sağlık göstergelerinin yükseltildiği, erişilebilir ve katılımcı sağlıklı bir kent oluşturmak

■ AMAÇ 3: TOPLUMSAL GELİŞİM – Nilüfer’i kültürel, sosyal ve bilimsel faaliyetlerin ön plana çıktığı, kararların yönetim anlayışıyla alındığı bir kültür, sanat, eğitim ve bilim kenti yapmak

- **Hedef 3.1:** Sürdürülebilir kalkınmanın vazgeçilmez temellerinin demokratik, insan haklarına saygılı, şeffaf, halka hesap veren yerel yönetimler olduğu gerçeğinden hareketle karar ve uygulama sürecinde tüm paydaşların katılımı sağlanarak kentlilik bilinci ve aidiyet duygusunun kazandırılmasına yönelik çalışmaların yürütülmesini sağlamak
- **Hedef 3.2:** Nilüfer’de sosyal risk altındaki grupların tüm kentsel hizmetlerden yararlanmalarını, toplumsal yaşama dahil olmalarını sağlayacak çalışmalarda bulunarak; bir arada ve eşit yaşam koşullarına sahip olmak için farkındalıklarımızı ve değerlerimizi bütünleştiren sosyal hizmetler üretmek
- **Hedef 3.3:** Nilüfer’de, kayıt dışı ekonomik faaliyet ve oluşumların önüne geçilerek, tüm işletmelerin denetim altında tutulmaları ve tüketici haklarını korumak için gerekli tedbirlerin ve önlemlerin alınmasını sağlamak
- **Hedef 3.4:** Kültür ve sanat faaliyetlerinin kentin her noktasına ulaşmasını sağlamak.
- **Hedef 3.5:** Toplumsal cinsiyet eşitliği yaklaşımının belediye genelinde yaygınlaştırılarak tüm hizmetlere yansımaları sağlamak
- **Hedef 3.6:** Nilüfer’de yaşayan ve iş arayan bireylerin bilgi, beceri ve eğitimleri doğrultusunda “doğru iş”lere yönlendirilmeleri; işverenler ile en doğru ve en hızlı biçimde buluşturularak, ekonomik hayata katılmalarını sağlamak
- **Hedef 3.7:** Nilüfer’in yaşam boyu spor kültürünün içselleştirdiği bir spor kenti olmasını sağlamak
- **Hedef 3.8:** Nilüfer’de yaşayanların sağlığı açısından önemli sorunların saptanması, giderilmesi, sağlık uygulama ve eğitimlerinin yapılması sonucunda sağlık ve bilinç düzeyi yüksek bir kent ortamı yaratılmasını sağlamak
- **Hedef 3.9:** Nilüfer’de kütüphane ve okuma kültürünün yaygınlaşmasını sağlamak.

■ AMAÇ 4: ÇEVRESEL VE KIRSAL GELİŞİM – Nilüfer’in çevre sorunlarına kalıcı çözümler üretmek, kent ve kırsalın organik bağıni güçlendirerek sürdürülebilir bir kent ve kır bütünlüğü oluşturmak, kenti besleyen sağlıklı ürünlerini destekleyerek kırsalın gelişimine katkıda bulunmak

- **Hedef 4.1:** Yaşanabilir, sağlıklı ve sürdürülebilir bir kentsel çevre için Nilüfer’de canlı yaşamını etkileyen çevre sorunlarına neden olan kirlilik kaynaklarının tespit edilmesi, denetim altına alınması, çevreye ve insan sağlığına olumsuz etkilerinin giderilmesi için gerekli çalışmaların yapılması ve yaptırılmasının sağlanması
- **Hedef 4.2:** Yaşanabilir, sağlıklı ve sürdürülebilir bir doğal yaşam ve yaban hayatı için Nilüfer’de yaşayan tüm canlıların sağlıklarını korumak yönünde yeni uygulamalar hayata geçirmek, bu amaç için hizmet ve faaliyetlerini sürekli geliştirmek ve Nilüfer Belediyesinin önder ve örnek bir kent olmasını sağlamak
- **Hedef 4.3:** Enerjinin üretiminin zorluğunun ve konvansiyonel sistemle üretilen enerjinin çevreye verdiği zararını farkında olarak, hizmet ve faaliyetlerinde enerji sistemi performansını sürekli iyileştirmeyi, çevresel ve ekonomik açıdan sürdürülebilir olmasını sağlamak.
- **Hedef 4.4:** Nilüfer ilçesinin, Evsel atıkların düzenli toplandığı, kent katı atık depolama sahasına doğru şekilde nakledildiği, cadde ve sokakların, mahalle pazaryerlerinin, bordür kenarlarının ve kaldırımların temiz tutulduğu, Geri kazanılabilir nitelikteki atıkların, Pil atıklarının, Elektronik atıkların, Tadilat atıklarının, Kullanılmayan ev eşyası atıklarının toplandığı ve atık ayrıştırma bilinci yüksek, okulları ve ibadethaneleri temiz önder ve örnek bir kent olması sağlamak.
- **Hedef 4.5:** Kırsal alanlarımızda planlı, istikrarlı, verimli, sağlıklı, doğaya ve insana dost tarım ve hayvancılık politikaları ile Tarımsal ürün çeşitliliğinin geliştirilerek Nilüfer’in tarım ve hayvancılığı konusunda kendi kendine yeten hem çiftçinin hem de tüketicinin kazandığı bir kent haline gelmesini sağlamak

C. PERFORMANS HEDEF VE GÖSTERGELERİ İLE FAALİYETLER

PERFORMANS HEDEFİ TABLOSU

İdare Adı	BURSA NİLÜFER BELEDİYESİ
------------------	--------------------------

Amaç	1.Kurum çalışanlarının, kaynakların ve süreçlerin iyi bir liderlikle yönlendirilerek daha yüksek paydaş memnuniyetine ve daha başarılı kurumsal performansa ulaşmak
-------------	---

Hedef	1.1 Mükemmellik modeline göre kurumsal performansı artırmak.
--------------	--

Performans Hedefi	1.1.1 Avrupa Kalite Yönetim Vakfının Mükemmellik modeli kapsamında yapılacak kurum özdeğerlendirmesine göre performansın artırılması
--------------------------	--

Açıklamalar

Mükemmellik modeli performansı kurumun kaynaklarının uygun yönlendirilmesi ile elde edilen sonuçlar değerlendirilerek belirlenmektedir. Kurumun daha önceki özdeğerlendirmeleri sonucu yapılacak iyileştirmelerle daha iyi sonuca ulaşması hedeflenmektedir.

Performans Göstergeleri		2014	2015	2016
1	Kurumsal özdeğerlendirme puanı			650-700

Açıklama

Faaliyetler		Kaynak İhtiyacı 2016 (TL)		
		Bütçe	Bütçe Dışı	Toplam
1	Belediyeye Ar-Ge çalışmalarını destekleyecek, öğrenme ve kıyaslama fırsatı sağlayacak kitap ve süreli yayınlar kazandırılması	2,000.00		2,000.00
2	Çalışma alanlarında işbirlikleri geliştirerek kıyaslama projelerinin gerçekleştirilmesi	165,000.00		165,000.00
3	Özdeğerlendirme ekibi kurularak kurum özdeğerlendirmesinin yapılması	120,000.00		120,000.00
Genel Toplam		287,000.00	0.00	287,000.00

FAALİYET MALİYETLERİ TABLOSU

İdare Adı	BURSA NİLÜFER BELEDİYESİ
Performans Hedefi	1.1.1 Avrupa Kalite Yönetim Vakfının Mükemmellik modeli kapsamında yapılacak kurum özdeğerlendirmesine göre performansın artırılması
Faaliyet Adı	1.1.1.1 Belediyeye Ar-Ge çalışmalarını destekleyecek, öğrenme ve kıyaslama fırsatı sağlayacak kitap ve süreli yayınlar kazandırılması
Sorumlu Harcama Birimi veya Birimleri	Strateji Geliştirme Müdürlüğü
Açıklamalar	

Ekonomik Kod		2016
03	Mal ve Hizmet Alım Giderleri	2,000.00
Toplam Bütçe Kaynak İhtiyacı		2,000.00
Toplam Kaynak İhtiyacı		2,000.00

FAALİYET MALİYETLERİ TABLOSU

İdare Adı	BURSA NİLÜFER BELEDİYESİ
Performans Hedefi	1.1.1 Avrupa Kalite Yönetim Vakfının Mükemmellik modeli kapsamında yapılacak kurum özdeğerlendirmesine göre performansın artırılması
Faaliyet Adı	1.1.1.2 Çalışma alanlarında işbirlikleri geliştirerek kıyaslama projelerinin gerçekleştirilmesi
Sorumlu Harcama Birimi veya Birimleri	Strateji Geliştirme Müdürlüğü
Açıklamalar	

Ekonomik Kod		2016
05	Cari Transferler	165,000.00
Toplam Bütçe Kaynak İhtiyacı		165,000.00
Toplam Kaynak İhtiyacı		165,000.00

FAALİYET MALİYETLERİ TABLOSU

İdare Adı	BURSA NİLÜFER BELEDİYESİ
Performans Hedefi	1.1.1 Avrupa Kalite Yönetim Vakfının Mükemmellik modeli kapsamında yapılacak kurum özdeğerlendirmesine göre performansın artırılması
Faaliyet Adı	1.1.1.3 Özdeğerlendirme ekibi kurularak kurum özdeğerlendirmesinin yapılması
Sorumlu Harcama Birimi veya Birimleri	Strateji Geliştirme Müdürlüğü
Açıklamalar	

Ekonomik Kod		2016
03	Mal ve Hizmet Alım Giderleri	120,000.00
Toplam Bütçe Kaynak İhtiyacı		120,000.00
Toplam Kaynak İhtiyacı		120,000.00

PERFORMANS HEDEFİ TABLOSU

İdare Adı	BURSA NİLÜFER BELEDİYESİ
Amaç	1.Kurum çalışanlarının, kaynakların ve süreçlerin iyi bir liderlikle yönlendirilerek daha yüksek paydaş memnuniyetine ve daha başarılı kurumsal performansa ulaşmak
Hedef	1.2 Hizmet sunum etkililiğini ve verimliliğini artırmak.

Performans Hedefi	1.2.1 Hizmet sunumlarının paydaşların beklentilerini karşılayacak şekilde etkin hale getirilmesi
Açıklamalar	

Performans Göstergeleri		2014	2015	2016
1	Vatandaş Memnuniyet Oranı		80%	80%
Açıklama				
2	Kadın Vatandaş Memnuniyet Oranı		80%	80%
Açıklama				
3	Erkek Vatandaş Memnuniyet Oranı		80%	80%
Açıklama				
4	Vatandaş Mutluluk Oranı		87%	87%
Açıklama				
5	Kadın Vatandaş Mutluluk Oranı		87%	87%
Açıklama				
6	Erkek Vatandaş Mutluluk Oranı		87%	87%
Açıklama				
7	Meclis Üyeleri Memnuniyet Oranı		79%	80%
Açıklama				
8	Süreç hedefleri gerçekleşme oranı		89%	89%
Açıklama				
9	Performans Programına Uyum Oranı		80%	81%
Açıklama				
10	Evlilik kayıtlarının Nüfus Müdürlüğüne zamanında bildirilmesi		100%	100%
Açıklama				

Faaliyetler		Kaynak İhtiyacı 2016 (TL)		
		Bütçe	Bütçe Dışı	Toplam
1	Uluslar ve Uluslar arası iyi uygulama ödülleri / yarışmalarına başvuruların gerçekleştirilmesi	20,000.00		20,000.00
2	İş Sağlığı ve Güvenliği Biriminin etkililiğini ve verimliliğini arttırmak	237,555.53		237,555.53
3	Paydaş beklenti ve algılamalarını ölçmek için çeşitli anket uygulamaları yapılması	250,000.00		250,000.00
4	Uygulanan yönetim sistemlerinin iç ve dış denetimlerle gözden geçirilmesi	30,000.00		30,000.00
5	Mekansal Stratejik Plan Projesi	0.00		0.00
6	Ar-ge çalışmaları sonucunda ortaya çıkan projelerin yürütülmesi	40,000.00		40,000.00
7	Evlendirme işlemlerinin gerçekleştirilmesi	30,000.00		30,000.00
Genel Toplam		607,555.53	0.00	607,555.53

FAALİYET MALİYETLERİ TABLOSU

İdare Adı	BURSA NİLÜFER BELEDİYESİ
Performans Hedefi	1.2.1 Hizmet sunumlarının paydaşların beklentilerini karşılayacak şekilde etkin hale getirilmesi
Faaliyet Adı	1.2.1.1 Uluslar ve Uluslar arası iyi uygulama ödüllerine / yarışmalarına başvuruların gerçekleştirilmesi
Sorumlu Harcama Birimi veya Birimleri	Strateji Geliştirme Müdürlüğü
Açıklamalar	

Ekonomik Kod		2016
03	Mal ve Hizmet Alım Giderleri	20,000.00
Toplam Bütçe Kaynak İhtiyacı		20,000.00
Toplam Kaynak İhtiyacı		20,000.00

FAALİYET MALİYETLERİ TABLOSU

İdare Adı	BURSA NİLÜFER BELEDİYESİ
Performans Hedefi	1.2.1 Hizmet sunumlarının paydaşların beklentilerini karşılayacak şekilde etkin hale getirilmesi
Faaliyet Adı	1.2.1.2 İş Sağlığı ve Güvenliği Biriminin etkililiğini ve verimliliğini arttırmak
Sorumlu Harcama Birimi veya Birimleri	Sağlık İşleri Müdürlüğü
Açıklamalar	

Ekonomik Kod		2016
01	Personel Giderleri	190,333.32
02	SGK Devlet Primi Ödemeleri	36,222.21
03	Mal ve Hizmet Alım Giderleri	11,000.00
Toplam Bütçe Kaynak İhtiyacı		237,555.53
Toplam Kaynak İhtiyacı		237,555.53

FAALİYET MALİYETLERİ TABLOSU

İdare Adı	BURSA NİLÜFER BELEDİYESİ
Performans Hedefi	1.2.1 Hizmet sunumlarının paydaşların beklentilerini karşılayacak şekilde etkin hale getirilmesi
Faaliyet Adı	1.2.1.3 Paydaş beklenti ve algılamalarını ölçmek için çeşitli anket uygulamaları yapılması
Sorumlu Harcama Birimi veya Birimleri	Strateji Geliştirme Müdürlüğü
Açıklamalar	

Ekonomik Kod		2016
03	Mal ve Hizmet Alım Giderleri	250,000.00
Toplam Bütçe Kaynak İhtiyacı		250,000.00
Toplam Kaynak İhtiyacı		250,000.00

FAALİYET MALİYETLERİ TABLOSU

İdare Adı	BURSA NİLÜFER BELEDİYESİ
Performans Hedefi	1.2.1 Hizmet sunumlarının paydaşların beklentilerini karşılayacak şekilde etkin hale getirilmesi
Faaliyet Adı	1.2.1.4 Uygulanan yönetim sistemlerinin iç ve dış denetimlerle gözden geçirilmesi
Sorumlu Harcama Birimi veya Birimleri	Strateji Geliştirme Müdürlüğü
Açıklamalar	

Ekonomik Kod		2016
03	Mal ve Hizmet Alım Giderleri	30,000.00
Toplam Bütçe Kaynak İhtiyacı		30,000.00
Toplam Kaynak İhtiyacı		30,000.00

FAALİYET MALİYETLERİ TABLOSU

İdare Adı	BURSA NİLÜFER BELEDİYESİ
Performans Hedefi	1.2.1 Hizmet sunumlarının paydaşların beklentilerini karşılayacak şekilde etkin hale getirilmesi
Faaliyet Adı	1.2.1.6 Ar-ge çalışmaları sonucunda ortaya çıkan projelerin yürütülmesi
Sorumlu Harcama Birimi veya Birimleri	Strateji Geliştirme Müdürlüğü
Açıklamalar	

Ekonomik Kod		2016
03	Mal ve Hizmet Alım Giderleri	40,000.00
Toplam Bütçe Kaynak İhtiyacı		40,000.00
Toplam Kaynak İhtiyacı		40,000.00

FAALİYET MALİYETLERİ TABLOSU

İdare Adı	BURSA NİLÜFER BELEDİYESİ
Performans Hedefi	1.2.1 Hizmet sunumlarının paydaşların beklentilerini karşılayacak şekilde etkin hale getirilmesi
Faaliyet Adı	1.2.1.7 Evlendirme işlemlerinin gerçekleştirilmesi
Sorumlu Harcama Birimi veya Birimleri	Sosyal Destek Hizmetleri Müdürlüğü
Açıklamalar	

Ekonomik Kod		2016
03	Mal ve Hizmet Alım Giderleri	30,000.00
Toplam Bütçe Kaynak İhtiyacı		30,000.00
Toplam Kaynak İhtiyacı		30,000.00

PERFORMANS HEDEFİ TABLOSU

İdare Adı	BURSA NİLÜFER BELEDİYESİ
Amaç	1.Kurum çalışanlarının, kaynakların ve süreçlerin iyi bir liderlikle yönlendirilerek daha yüksek paydaş memnuniyetine ve daha başarılı kurumsal performansa ulaşmak
Hedef	1.2 Hizmet sunum etkililiğini ve verimliliğini artırmak.
Performans Hedefi	1.2.2 Vatandaş taleplerine cevap verme süresinin kısaltılması
Açıklamalar	

Performans Göstergeleri		2014	2015	2016
1	Dilekçe cevaplama süreleri		6 gün	6 gün
Açıklama				
2	İstek öneri geri bildirim süreleri		14 saat	13 saat
Açıklama				
3	Bölgelere bağlı bulunan muhtarlarla yapılan toplantı sayısı		66	500
Açıklama				

Faaliyetler		Kaynak İhtiyacı 2016 (TL)		
		Bütçe	Bütçe Dışı	Toplam
1	ISO 10002 Müşteri Memnuniyeti Yönetim Sistemi Projesi	1,000.00		1,000.00
3	KAHİS Eylem Planı (Kamu hizmet standartları eylem planı) hazırlanması	0.00		0.00
4	Bölge Sorumluları Çalışmalarının Yürütülmesi	0.00		0.00
Genel Toplam		1,000.00	0.00	1,000.00

FAALİYET MALİYETLERİ TABLOSU

İdare Adı	BURSA NİLÜFER BELEDİYESİ
Performans Hedefi	1.2.2 Vatandaş taleplerine cevap verme süresinin kısaltılması
Faaliyet Adı	1.2.2.1 ISO 10002 Müşteri Memnuniyeti Yönetim Sistemi Projesi
Sorumlu Harcama Birimi veya Birimleri	Basın Yayın ve Halkla İlişkileri Müdürlüğü
Açıklamalar	

Ekonomik Kod		2016
03	Mal ve Hizmet Alım Giderleri	1,000.00
Toplam Bütçe Kaynak İhtiyacı		1,000.00
Toplam Kaynak İhtiyacı		1,000.00

PERFORMANS HEDEFİ TABLOSU

İdare Adı	BURSA NİLÜFER BELEDİYESİ
Amaç	1.Kurum çalışanlarının, kaynakların ve süreçlerin iyi bir liderlikle yönlendirilerek daha yüksek paydaş memnuniyetine ve daha başarılı kurumsal performansa ulaşmak
Hedef	1.2 Hizmet sunum etkililiğini ve verimliliğini artırmak.
Performans Hedefi	1.2.3 Kurum iç denetim ve bilgilendirmelerle tüm işlerin mevzuata uygun yapılmasının sağlanması
Açıklamalar	

Performans Göstergeleri		2014	2015	2016
1	Denetim Planına uyum		100%	100%
Açıklama				
2	Kurum içindeki görüş taleplerinin karşılanması		100%	100%
Açıklama				
3	Bilgi edinme başvurularının karşılanması		100%	100%
Açıklama				
4	Meclis toplantılarının her ay yapılması		100%	100%
Açıklama				
5	Encümen toplantılarının haftada 1 kez yapılması		100%	100%
Açıklama				

Faaliyetler		Kaynak İhtiyacı 2016 (TL)		
		Bütçe	Bütçe Dışı	Toplam
1	Genel İş ve Yürütümü Teftişi	624,000.00		624,000.00
2	Belediyemiz aleyhinde veya belediyemiz tarafından açılan davaların yürütülmesini sağlamak	3,735,000.00		3,735,000.00
3	Bilgi edinme faaliyetlerinin yürütülmesi	0.00		0.00
4	Meclis ve Encümen Kararlarının alınması ve genelgelerin duyurulması ile ilgili çalışmaların yapılması	1,033,000.00		1,033,000.00
Genel Toplam		5,392,000.00	0.00	5,392,000.00

FAALİYET MALİYETLERİ TABLOSU

İdare Adı	BURSA NİLÜFER BELEDİYESİ
Performans Hedefi	1.2.3 Kurum iç denetim ve bilgilendirmelerle tüm işlerin mevzuata uygun yapılmasının sağlanması
Faaliyet Adı	1.2.3.1 Genel İş ve Yürütümü Teftişi
Sorumlu Harcama Birimi veya Birimleri	Teftiş Kurulu Müdürlüğü
Açıklamalar	

Ekonomik Kod		2016
01	Personel Giderleri	516,000.00
02	SGK Devlet Primi Ödemeleri	79,000.00
03	Mal ve Hizmet Alım Giderleri	29,000.00
Toplam Bütçe Kaynak İhtiyacı		624,000.00
Toplam Kaynak İhtiyacı		624,000.00

FAALİYET MALİYETLERİ TABLOSU

İdare Adı	BURSA NİLÜFER BELEDİYESİ
Performans Hedefi	1.2.3 Kurum iç denetim ve bilgilendirmelerle tüm işlerin mevzuata uygun yapılmasının sağlanması
Faaliyet Adı	1.2.3.2 Belediyemiz aleyhinde veya belediyemiz tarafından açılan davaların yürütülmesini sağlamak
Sorumlu Harcama Birimi veya Birimleri	Hukuk İşleri Müdürlüğü
Açıklamalar	

Ekonomik Kod		2016
01	Personel Giderleri	500,000.00
02	SGK Devlet Primi Ödemeleri	71,000.00
03	Mal ve Hizmet Alım Giderleri	3,164,000.00
Toplam Bütçe Kaynak İhtiyacı		3,735,000.00
Toplam Kaynak İhtiyacı		3,735,000.00

FAALİYET MALİYETLERİ TABLOSU

İdare Adı	BURSA NİLÜFER BELEDİYESİ
Performans Hedefi	1.2.3 Kurum iç denetim ve bilgilendirmelerle tüm işlerin mevzuata uygun yapılmasının sağlanması
Faaliyet Adı	1.2.3.4 Meclis ve Encümen Kararlarının alınması ve genelgelerin duyurulması ile ilgili çalışmaların yapılması
Sorumlu Harcama Birimi veya Birimleri	Yazı İşleri Müdürlüğü
Açıklamalar	

Ekonomik Kod		2016
01	Personel Giderleri	791,000.00
02	SGK Devlet Primi Ödemeleri	100,000.00
03	Mal ve Hizmet Alım Giderleri	142,000.00
Toplam Bütçe Kaynak İhtiyacı		1,033,000.00
Toplam Kaynak İhtiyacı		1,033,000.00

PERFORMANS HEDEFİ TABLOSU

İdare Adı	BURSA NİLÜFER BELEDİYESİ
Amaç	1.Kurum çalışanlarının, kaynakların ve süreçlerin iyi bir liderlikle yönlendirilerek daha yüksek paydaş memnuniyetine ve daha başarılı kurumsal performansa ulaşmak
Hedef	1.2 Hizmet sunum etkililiğini ve verimliliğini artırmak.
Performans Hedefi	1.2.4 Nilüfer Belediyesi Hizmetlerinin sürdürülmesi
Açıklamalar	

Performans Göstergeleri		2014	2015	2016
1	Personel Sayısı (Memur)		312	350
Açıklama				
2	Personel Sayısı (Kadrolu İşçi)		157	146
Açıklama				
3	Personel Sayısı (Sözleşmeli Personel)		6	25
Açıklama				
4	Personel Sayısı (Hizmet Alımı)		726	850
Açıklama				

Faaliyetler		Kaynak İhtiyacı 2016 (TL)		
		Bütçe	Bütçe Dışı	Toplam
1	Nilüfer Belediyesi Hizmetlerinin sürdürülmesi	75,493,465.30		75,493,465.30
2	Belediye genelindeki işçilik ihtiyaçlarının karşılanması (Hizmet Alımı)	42,000,000.00		42,000,000.00
Genel Toplam		117,493,465.30	0.00	117,493,465.30

FAALİYET MALİYETLERİ TABLOSU

İdare Adı	BURSA NİLÜFER BELEDİYESİ
Performans Hedefi	1.2.4 Nilüfer Belediyesi Hizmetlerinin sürdürülmesi
Faaliyet Adı	1.2.4.1 Nilüfer Belediyesi Hizmetlerinin sürdürülmesi
Sorumlu Harcama Birimi veya Birimleri	İlgili Müdürlükler *
<p>Açıklamalar *</p> <p>Basın Yayın ve Halkla İlişkiler Müdürlüğü Belediye Tiyatro Müdürlüğü Bilgi İşlem Müdürlüğü Çevre Koruma ve Kontrol Müdürlüğü Destek Hizmetleri Müdürlüğü Emlak ve İstimlak Müdürlüğü Fen İşleri Müdürlüğü İmar ve Şehircilik Müdürlüğü İnsan Kaynakları ve Eğitim Müdürlüğü Kültür ve Sosyal İşler Müdürlüğü Kütüphane Müdürlüğü Mali Hizmetler Müdürlüğü Özel Kalem Müdürlüğü Park ve Bahçeler Müdürlüğü Plan ve Proje Müdürlüğü Ruhsat ve Denetim Müdürlüğü Sağlık İşleri Müdürlüğü Sosyal Destek Hizmetleri Müdürlüğü Spor İşleri Müdürlüğü Strateji Geliştirme Müdürlüğü Temizlik İşleri Müdürlüğü Ulaşım Hizmetleri Müdürlüğü Veteriner İşleri Müdürlüğü Zabıta Müdürlüğü</p>	

Ekonomik Kod		2016
01	Personel Giderleri	26,971,301.31
02	SGK Devlet Primi Ödemeleri	4,694,163.99
03	Mal ve Hizmet Alım Giderleri	9,538,000.00
04	Faiz Giderleri	7,580,000.00
05	Cari Transferler	6,046,000.00
06	Sermaye Giderleri	1,031,000.00
07	Sermaye Transferleri	1,500,000.00
09	Yedek Ödenek	18,133,000.00
Toplam Bütçe Kaynak İhtiyacı		75,493,465.30
Toplam Kaynak İhtiyacı		75,493,465.30

FAALİYET MALİYETLERİ TABLOSU

İdare Adı	BURSA NİLÜFER BELEDİYESİ
Performans Hedefi	1.2.4 Nilüfer Belediyesi Hizmetlerinin sürdürülmesi
Faaliyet Adı	1.2.4.2 Belediye genelindeki İşçilik İhtiyaçlarının karşılanması (Hizmet Alımı)
Sorumlu Harcama Birimi veya Birimleri	İnsan Kaynakları ve Eğitim Müdürlüğü
Açıklamalar	

Ekonomik Kod		2016
03	Mal ve Hizmet Alım Giderleri	42,000,000.00
Toplam Bütçe Kaynak İhtiyacı		42,000,000.00
Toplam Kaynak İhtiyacı		42,000,000.00

PERFORMANS HEDEFİ TABLOSU

İdare Adı	BURSA NİLÜFER BELEDİYESİ
------------------	--------------------------

Amaç	1.Kurum çalışanlarının, kaynakların ve süreçlerin iyi bir liderlikle yönlendirilerek daha yüksek paydaş memnuniyetine ve daha başarılı kurumsal performansa ulaşmak
Hedef	1.3 Bütçe gerçekleştirme oranını artırmak.

Performans Hedefi	1.3.1 İyi bir planlama ve bütçe yönetimi ile yüksek bütçe gerçekleştirme oranının sağlanması
Açıklamalar	

Performans Göstergeleri		2014	2015	206
1	Bütçe gerçekleştirme oranı-GELİR		90%	90%
Açıklama				
2	Bütçe gerçekleştirme oranı-GİDER		90%	90%
Açıklama				
3	Borçların toplam gelirlere oranı		18%	17%
Açıklama				

Faaliyetler		Kaynak İhtiyacı 2016 (TL)		
		Bütçe	Bütçe Dışı	Toplam
1	Harcama birimlerinin, bütçe tekliflerini stratejik plan ve performans programına uygun şekilde hazırlamaları ve yıl içinde düzenli olarak takip etmelerinin sağlanması	0.00		0.00
Genel Toplam		0.00	0.00	0.00

PERFORMANS HEDEFİ TABLOSU

İdare Adı	BURSA NİLÜFER BELEDİYESİ
Amaç	1.Kurum çalışanlarının, kaynakların ve süreçlerin iyi bir liderlikle yönlendirilerek daha yüksek paydaş memnuniyetine ve daha başarılı kurumsal performansa ulaşmak
Hedef	1.4 Belediyeye ek kaynak elde edilmesini sağlamak.
Performans Hedefi	1.4.1 Çeşitli çalışmalarla belediyenin kaynak yaratması ve elde ettiği gelir miktarının artırılması
Açıklamalar	

Performans Göstergeleri		2014	2015	2016
1	Dış kaynaklı hibe ve fon elde edilmesi (Her yıl)		4	4
Açıklama				
2	Arsaların (tam ve hisseli) satışından elde edilen gelirin toplam gelirdeki payı		8.5%	9.5%
Açıklama				
3	Kiralama gelirlerinin bütçeye oranı		3.95%	4.10%
Açıklama				
4	Yenilenebilir enerji kaynaklarından elde edilen gelirin toplam gelire oranı		0.03%	0.27%
Açıklama				

Faaliyetler		Kaynak İhtiyacı 2016 (TL)		
		Bütçe	Bütçe Dışı	Toplam
1	Kurumsal kapasite iyileştirmesine yönelik projelerle dış kaynaklı hibe ve fonlara başvurulması	60,000.00		60,000.00
2	Belediyeye ek kaynak elde etmek için gayrimenkullerin kiraya verilmesi ve satılması	0.00		0.00
Genel Toplam		60,000.00	0.00	60,000.00

FAALİYET MALİYETLERİ TABLOSU

İdare Adı	BURSA NİLÜFER BELEDİYESİ
Performans Hedefi	1.4.1 Çeşitli çalışmalarla belediyenin kaynak yaratması ve elde ettiği gelir miktarının artırılması
Faaliyet Adı	1.4.1.1 Kurumsal kapasite iyileştirmesine yönelik projelerle dış kaynaklı hibe ve fonlara başvurulması
Sorumlu Harcama Birimi veya Birimleri	Strateji Geliştirme Müdürlüğü
Açıklamalar	

Ekonomik Kod		11
03	Mal ve Hizmet Alım Giderleri	60,000.00
Toplam Bütçe Kaynak İhtiyacı		60,000.00
Toplam Kaynak İhtiyacı		60,000.00

PERFORMANS HEDEFİ TABLOSU

İdare Adı	BURSA NİLÜFER BELEDİYESİ			
Amaç	1.Kurum çalışanlarının, kaynakların ve süreçlerin iyi bir liderlikle yönlendirilerek daha yüksek paydaş memnuniyetine ve daha başarılı kurumsal performansa ulaşmak			
Hedef	1.5 Belediyenin stratejik planını uygulamaya geçirecek olan işgücünü, bilgiyi ve yetkinliği tanımlayarak, yönetmeye, aynı zamanda çalışanların performansını ve potansiyelini bu amaçlar doğrultusunda geliştirmeye yönelik tüm faaliyetleri yürütmek.			
Performans Hedefi	1.5.1 Çalışanlarla birlikte daha iyi hizmet üretebilmek için çalışanların katılımının, gelişiminin ve uyumlu iş ortamının sağlanması			
Açıklamalar				
Performans Göstergeleri		2014	2015	2016
1	Öneri Sistemine Katılan Personel Sayısının toplam çalışan sayısına oranı		9%	9%
Açıklama				
2	Öneri Kabul Oranı		71%	73%
Açıklama				
3	Personel Başına Düşen Eğitim Saati		13	14
Açıklama				
4	Kadın Çalışan Memnuniyet Oranı		84%	86%
Açıklama				
5	Erkek Çalışan Memnuniyet Oranı		89%	89%
Açıklama				
6	Çalışan Memnuniyet Oranı		87%	88%
Açıklama				
7	Çalışan Memnuniyet Anketi - Bağlılık Oranı		90%	91%
Açıklama				
8	Personel Devir Oranı		4.00	3.50
Açıklama				
9	Motivasyonu artırmaya yönelik sosyal organizasyonlara katılım oranı		80%	90%
Açıklama				

Faaliyetler		Kaynak İhtiyacı 2016 (TL)		
		Bütçe	Bütçe Dışı	Toplam
1	Eğitim modülü yazılımı geliştirilmesi	0.00		0.00
2	Eğitim sisteminin iyileştirilmesi	0.00		0.00
3	İşgücü planlama/kariyer planlamasının hayata geçirilmesi	0.00		0.00
4	Takdir ve Ödüllendirme (Öneri Sistemi ve Performans Yönetim Sistemi)	5,000.00		5,000.00
5	İnsan Kaynaklarının Yeniden Yapılandırılması Projesi	1,000.00		1,000.00
6	Liderlik Gelişim Programı	10,000.00		10,000.00
7	Öneri sisteminin etkin kullanımının sağlanması	2,000.00		2,000.00
8	Başarılı personelin ikramiye ile ödüllendirilmesi.	135,000.00		135,000.00
9	Kişisel Performans Değerlendirme Sisteminin etkinleştirilmesi	60,000.00		60,000.00
10	Personelin yiyecek/giyecek ihtiyacının giderilmesi	1,272,000.00		1,272,000.00
11	İşin gerektirdiği nitelikler ve personelin sahip olduğu kişisel ve mesleki profillerin sürekli karşılaştırılarak, personele verilmesi gereken eğitimlerin programlanması ve uygulanması	170,000.00		170,000.00
12	Yapılacak anket sonuçlarına göre kurum içi iletişim mekanizmalarının geliştirilmesi; motivasyonu arttırmaya yönelik etkinlikler ve sosyal organizasyonlar düzenlenmesi	500,000.00		500,000.00
Genel Toplam		2,155,000.00	0.00	2,155,000.00

FAALİYET MALİYETLERİ TABLOSU

İdare Adı	BURSA NİLÜFER BELEDİYESİ
Performans Hedefi	1.5.1 Çalışanlarla birlikte daha iyi hizmet üretebilmek için çalışanların katılımının, gelişiminin ve uyumlu iş ortamının sağlanması
Faaliyet Adı	1.5.1.4 Takdir ve Ödüllendirme (Öneri Sistemi ve Performans Yönetim Sistemi)
Sorumlu Harcama Birimi veya Birimleri	İnsan Kaynakları ve Eğitim Müdürlüğü
Açıklamalar	

Ekonomik Kod		2016
03	Mal ve Hizmet Alım Giderleri	5,000.00
Toplam Bütçe Kaynak İhtiyacı		5,000.00
Toplam Kaynak İhtiyacı		5,000.00

FAALİYET MALİYETLERİ TABLOSU

İdare Adı	BURSA NİLÜFER BELEDİYESİ
Performans Hedefi	1.5.1 Çalışanlarla birlikte daha iyi hizmet üretebilmek için çalışanların katılımının, gelişiminin ve uyumlu iş ortamının sağlanması
Faaliyet Adı	1.5.1.5 İnsan Kaynaklarının Yeniden Yapılandırılması Projesi
Sorumlu Harcama Birimi veya Birimleri	İnsan Kaynakları ve Eğitim Müdürlüğü
Açıklamalar	

Ekonomik Kod		2016
03	Mal ve Hizmet Alım Giderleri	1,000.00
Toplam Bütçe Kaynak İhtiyacı		1,000.00
Toplam Kaynak İhtiyacı		1,000.00

FAALİYET MALİYETLERİ TABLOSU

İdare Adı	BURSA NİLÜFER BELEDİYESİ
Performans Hedefi	1.5.1 Çalışanlarla birlikte daha iyi hizmet üretebilmek için çalışanların katılımının, gelişiminin ve uyumlu iş ortamının sağlanması
Faaliyet Adı	1.5.1.6 Liderlik Gelişim Programı
Sorumlu Harcama Birimi veya Birimleri	İnsan Kaynakları ve Eğitim Müdürlüğü
Açıklamalar	

Ekonomik Kod		2016
03	Mal ve Hizmet Alım Giderleri	10,000.00
Toplam Bütçe Kaynak İhtiyacı		10,000.00
Toplam Kaynak İhtiyacı		10,000.00

FAALİYET MALİYETLERİ TABLOSU

İdare Adı	BURSA NİLÜFER BELEDİYESİ
Performans Hedefi	1.5.1 Çalışanlarla birlikte daha iyi hizmet üretebilmek için çalışanların katılımının, gelişiminin ve uyumlu iş ortamının sağlanması
Faaliyet Adı	1.5.1.7 Öneri sisteminin etkin kullanımının sağlanması
Sorumlu Harcama Birimi veya Birimleri	İnsan Kaynakları ve Eğitim Müdürlüğü
Açıklamalar	

Ekonomik Kod		2016
03	Mal ve Hizmet Alım Giderleri	2,000.00
Toplam Bütçe Kaynak İhtiyacı		2,000.00
Toplam Kaynak İhtiyacı		2,000.00

FAALİYET MALİYETLERİ TABLOSU

İdare Adı	BURSA NİLÜFER BELEDİYESİ
Performans Hedefi	1.5.1 Çalışanlarla birlikte daha iyi hizmet üretebilmek için çalışanların katılımının, gelişiminin ve uyumlu iş ortamının sağlanması
Faaliyet Adı	1.5.1.8 Başarılı personelin ikramiye ile ödüllendirilmesi.
Sorumlu Harcama Birimi veya Birimleri	İnsan Kaynakları ve Eğitim Müdürlüğü
Açıklamalar	

Ekonomik Kod		2016
01	Personel Giderleri	135,000.00
Toplam Bütçe Kaynak İhtiyacı		135,000.00
Toplam Kaynak İhtiyacı		135,000.00

FAALİYET MALİYETLERİ TABLOSU

İdare Adı	BURSA NİLÜFER BELEDİYESİ
Performans Hedefi	1.5.1 Çalışanlarla birlikte daha iyi hizmet üretebilmek için çalışanların katılımının, gelişiminin ve uyumlu iş ortamının sağlanması
Faaliyet Adı	1.5.1.9 Kişisel Performans Değerlendirme Sisteminin etkinleştirilmesi
Sorumlu Harcama Birimi veya Birimleri	İnsan Kaynakları ve Eğitim Müdürlüğü
Açıklamalar	

Ekonomik Kod		2016
03	Mal ve Hizmet Alım Giderleri	60,000.00
Toplam Bütçe Kaynak İhtiyacı		60,000.00
Toplam Kaynak İhtiyacı		60,000.00

FAALİYET MALİYETLERİ TABLOSU

İdare Adı	BURSA NİLÜFER BELEDİYESİ
Performans Hedefi	1.5.1 Çalışanlarla birlikte daha iyi hizmet üretebilmek için çalışanların katılımının, gelişiminin ve uyumlu iş ortamının sağlanması
Faaliyet Adı	1.5.1.10 Personelin yiyecek/giyecek ihtiyacının giderilmesi
Sorumlu Harcama Birimi veya Birimleri	İnsan Kaynakları ve Eğitim Müdürlüğü
Açıklamalar	

Ekonomik Kod		2016
03	Mal ve Hizmet Alım Giderleri	72,000.00
05	Cari Transferler	1,200,000.00
Toplam Bütçe Kaynak İhtiyacı		1,272,000.00
Toplam Kaynak İhtiyacı		1,272,000.00

FAALİYET MALİYETLERİ TABLOSU

İdare Adı	BURSA NİLÜFER BELEDİYESİ
Performans Hedefi	1.5.1 Çalışanlarla birlikte daha iyi hizmet üretebilmek için çalışanların katılımının, gelişiminin ve uyumlu iş ortamının sağlanması
Faaliyet Adı	1.5.1.11 İşin gerektirdiği nitelikler ve personelin sahip olduğu kişisel ve mesleki profillerin sürekli karşılaştırılarak, personele verilmesi gereken eğitimlerin programlanması ve uygulanması
Sorumlu Harcama Birimi veya Birimleri	İnsan Kaynakları ve Eğitim Müdürlüğü
Açıklamalar	

Ekonomik Kod		2016
03	Mal ve Hizmet Alım Giderleri	170,000.00
Toplam Bütçe Kaynak İhtiyacı		170,000.00
Toplam Kaynak İhtiyacı		170,000.00

FAALİYET MALİYETLERİ TABLOSU

İdare Adı	BURSA NİLÜFER BELEDİYESİ
Performans Hedefi	1.5.1 Çalışanlarla birlikte daha iyi hizmet üretebilmek için çalışanların katılımının, gelişiminin ve uyumlu iş ortamının sağlanması
Faaliyet Adı	1.5.1.12 Yapılacak anket sonuçlarına göre kurum içi iletişim mekanizmalarının geliştirilmesi; motivasyonu arttırmaya yönelik etkinlikler ve sosyal organizasyonlar düzenlenmesi
Sorumlu Harcama Birimi veya Birimleri	Özel Kalem Müdürlüğü
Açıklamalar	

Ekonomik Kod		2016
03	Mal ve Hizmet Alım Giderleri	500,000.00
Toplam Bütçe Kaynak İhtiyacı		500,000.00
Toplam Kaynak İhtiyacı		500,000.00

PERFORMANS HEDEFİ TABLOSU

İdare Adı	BURSA NİLÜFER BELEDİYESİ
Amaç	1.Kurum çalışanlarının, kaynakların ve süreçlerin iyi bir liderlikle yönlendirilerek daha yüksek paydaş memnuniyetine ve daha başarılı kurumsal performansa ulaşmak
Hedef	1.6 Kurumun hizmet kalitesini arttırmak, evrensel standartlara ulaşmak, ülkeler ve kültürler arası ilişkileri geliştirmek için uluslararası kurum kuruluş ve örgütlerle ortak etkinlikler düzenlemek ve sürdürülebilir ilişkiler kurmak
Performans Hedefi	1.6.1 Kardeş şehir ve işbirlikleri ile yürütülen projelerin artırılması.
Açıklamalar	

Performans Göstergeleri		2014	2015	2016
1	Kardeş Kentler Memnuniyet Oranı		90%	91%
Açıklama				
2	İşbirlikleriyle yapılan ortak proje sayısı		7	9
Açıklama				
3	Kardeş şehirler yapılan ortak proje sayısı		15	17
Açıklama				
4	Yerel Yönetimler Çalıştayının gerçekleştirilmesi.		1	1
Açıklama				

Faaliyetler		Kaynak İhtiyacı 2016 (TL)		
		Bütçe	Bütçe Dışı	Toplam
1	Kardeş Kentler Festivalinin düzenlenmesi	200,000.00		200,000.00
2	Kardeş şehir ilişkilerinin yürütülmesi ve geliştirilmesi	130,000.00		130,000.00
3	Fmdv ilişkilerinin sürdürülmesi	11,000.00		11,000.00
4	İşbirlikleri yönetiminin yeniden yapılandırılması projesi	0.00		0.00
5	Yerli ve Yabancı Yerel Yönetim Birimlerinin İyi Uygulama Örneklerinin Tanıtıldığı Yerel Yönetimler Çalıştayı	80,000.00		80,000.00
Genel Toplam		421,000.00	0.00	421,000.00

FAALİYET MALİYETLERİ TABLOSU

İdare Adı	BURSA NİLÜFER BELEDİYESİ
Performans Hedefi	1.6.1 Kardeş şehir ve işbirlikleri ile yürütülen projelerin artırılması.
Faaliyet Adı	1.6.1.1 Kardeş Kentler Festivalinin düzenlenmesi
Sorumlu Harcama Birimi veya Birimleri	Özel Kalem Müdürlüğü
Açıklamalar	

Ekonomik Kod		2016
03	Mal ve Hizmet Alım Giderleri	200,000.00
Toplam Bütçe Kaynak İhtiyacı		200,000.00
Toplam Kaynak İhtiyacı		200,000.00

FAALİYET MALİYETLERİ TABLOSU

İdare Adı	BURSA NİLÜFER BELEDİYESİ
Performans Hedefi	1.6.1 Kardeş şehir ve işbirlikleri ile yürütülen projelerin artırılması.
Faaliyet Adı	1.6.1.2 Kardeş şehir ilişkilerinin yürütülmesi ve geliştirilmesi
Sorumlu Harcama Birimi veya Birimleri	Özel Kalem Müdürlüğü
Açıklamalar	

Ekonomik Kod		2016
03	Mal ve Hizmet Alım Giderleri	130,000.00
Toplam Bütçe Kaynak İhtiyacı		130,000.00
Toplam Kaynak İhtiyacı		130,000.00

FAALİYET MALİYETLERİ TABLOSU

İdare Adı	BURSA NİLÜFER BELEDİYESİ
Performans Hedefi	1.6.1 Kardeş şehir ve işbirlikleri ile yürütülen projelerin artırılması.
Faaliyet Adı	1.6.1.3 Fmdv ilişkilerinin sürdürülmesi
Sorumlu Harcama Birimi veya Birimleri	Özel Kalem Müdürlüğü
Açıklamalar	

Ekonomik Kod		2016
03	Mal ve Hizmet Alım Giderleri	11,000.00
Toplam Bütçe Kaynak İhtiyacı		11,000.00
Toplam Kaynak İhtiyacı		11,000.00

FAALİYET MALİYETLERİ TABLOSU

İdare Adı	BURSA NİLÜFER BELEDİYESİ
Performans Hedefi	1.6.1 Kardeş şehir ve işbirlikleri ile yürütülen projelerin artırılması.
Faaliyet Adı	1.6.1.5 Yerli ve Yabancı Yerel Yönetim Birimlerinin İyi Uygulama Örneklerinin Tanıtıldığı Yerel Yönetimler Çalıştayı
Sorumlu Harcama Birimi veya Birimleri	Özel Kalem Müdürlüğü
Açıklamalar	

Ekonomik Kod		2016
03	Mal ve Hizmet Alım Giderleri	80,000.00
Toplam Bütçe Kaynak İhtiyacı		80,000.00
Toplam Kaynak İhtiyacı		80,000.00

PERFORMANS HEDEFİ TABLOSU

İdare Adı	BURSA NİLÜFER BELEDİYESİ
------------------	--------------------------

Amaç	1.Kurum çalışanlarının, kaynakların ve süreçlerin iyi bir liderlikle yönlendirilerek daha yüksek paydaş memnuniyetine ve daha başarılı kurumsal performansa ulaşmak
Hedef	1.7 Tahakkuk eden gelirlerin tahsilatını artırmak.

Performans Hedefi	1.7.1 Belediyeye ödenmesi gereken vergi ve harçların ilgili olduğu yıl içinde ödenmesinin sağlanması
Açıklamalar	

Performans Göstergeleri		2014	2015	2016
1	Yıl içinde yapılan Tahsilat/Yıl içinde yapılan Tahakkuka Oranı		99%	100%
Açıklama				
2	İcrada olan alacakların tahsilatının sağlanması		20%	20%
Açıklama				
3	Banka aracılığı ile yapılan tahsilatın oranını arttırmak		57%	60%
Açıklama				

Faaliyetler		Kaynak İhtiyacı 2016 (TL)		
		Bütçe	Bütçe Dışı	Toplam
1	Alacaklarla ilgili olarak icra takiplerinde yasal mevzuatın zorunlu kıldığı prosedürlerin dışında takipli borçlulara gıyabında yapılan işlemlerle ilgili yazı gönderilmesi	0.00		0.00
2	Vergilerini ve diğer borçlarını ödemeyenleri sistemden takip edilerek Ödemeye Çağrı mektubu, Kısa Mesaj (SMS) ve gerektiğinde Ödeme Emri gönderilerek; İlanen tebligat yapılarak etkili yasal takiplerin yapılması.	0.00		0.00
Genel Toplam		0.00	0.00	0.00

PERFORMANS HEDEFİ TABLOSU

İdare Adı	BURSA NİLÜFER BELEDİYESİ
Amaç	1.Kurum çalışanlarının, kaynakların ve süreçlerin iyi bir liderlikle yönlendirilerek daha yüksek paydaş memnuniyetine ve daha başarılı kurumsal performansa ulaşmak
Hedef	1.8 Belediyedeki tüm kaynakların her türlü riske karşı korunarak, etkin, verimli ve tasarruflu biçimde kullanılmasını sağlamak.
Performans Hedefi	1.8.1 Belediye mülklerinin abonelik takiplerinin yapılması
Açıklamalar	

Performans Göstergeleri		2014	2015	2016
1	Ana hizmet binalarında Personel başına düşen elektrik enerjisi tüketimi (kW)			-
Açıklama				
2	Ana hizmet binalarında Personel başına düşen su tüketimi			-
Açıklama				
3	Elektrik Tüketimi (KW)		3,000,000	5,500,000
Açıklama				
4	Su Tüketimi (m ³)		350,000	300,000
Açıklama				
5	Doğalgaz Tüketimi (m ³)		450,000	500,000
Açıklama				
6	Haberleşme Giderleri (TL)		400,000	450,000
Açıklama				

Faaliyetler	Kaynak İhtiyacı 2016 (TL)			
	Bütçe	Bütçe Dışı	Toplam	
1	Belediye mülklerinin elektrik abonelik takiplerinin yapılması	1,900,000.00		1,900,000.00
2	Belediye mülklerinin su abonelik takiplerinin yapılması	900,000.00		900,000.00
3	Belediye mülklerinin doğalgaz abonelik takiplerinin yapılması	1,100,000.00		1,100,000.00
4	Belediye mülklerinin telefon ve internet abonelik takiplerinin yapılması	450,000.00		450,000.00
Genel Toplam		4,350,000.00	0.00	4,350,000.00

FAALİYET MALİYETLERİ TABLOSU

İdare Adı	BURSA NİLÜFER BELEDİYESİ
Performans Hedefi	1.8.1 Belediye mülklerinin abonelik takiplerinin yapılması
Faaliyet Adı	1.8.1.1 Belediye mülklerinin elektrik abonelik takiplerinin yapılması
Sorumlu Harcama Birimi veya Birimleri	Emlak ve İstimlak Müdürlüğü
Açıklamalar	

Ekonomik Kod		2016
03	Mal ve Hizmet Alım Giderleri	1,900,000.00
Toplam Bütçe Kaynak İhtiyacı		1,900,000.00
Toplam Kaynak İhtiyacı		1,900,000.00

FAALİYET MALİYETLERİ TABLOSU

İdare Adı	BURSA NİLÜFER BELEDİYESİ
Performans Hedefi	1.8.1 Belediye mülklerinin abonelik takiplerinin yapılması
Faaliyet Adı	1.8.1.2 Belediye mülklerinin su abonelik takiplerinin yapılması
Sorumlu Harcama Birimi veya Birimleri	Emlak ve İstimlak Müdürlüğü
Açıklamalar	

Ekonomik Kod		2016
03	Mal ve Hizmet Alım Giderleri	900,000.00
Toplam Bütçe Kaynak İhtiyacı		900,000.00
Toplam Kaynak İhtiyacı		900,000.00

FAALİYET MALİYETLERİ TABLOSU

İdare Adı	BURSA NİLÜFER BELEDİYESİ
Performans Hedefi	1.8.1 Belediye mülklerinin abonelik takiplerinin yapılması
Faaliyet Adı	1.8.1.3 Belediye mülklerinin doğalgaz abonelik takiplerinin yapılması
Sorumlu Harcama Birimi veya Birimleri	Emlak ve İstimlak Müdürlüğü
Açıklamalar	

Ekonomik Kod		2016
03	Mal ve Hizmet Alım Giderleri	1,100,000.00
Toplam Bütçe Kaynak İhtiyacı		1,100,000.00
Toplam Kaynak İhtiyacı		1,100,000.00

FAALİYET MALİYETLERİ TABLOSU

İdare Adı	BURSA NİLÜFER BELEDİYESİ
Performans Hedefi	1.8.1 Belediye mülklerinin abonelik takiplerinin yapılması
Faaliyet Adı	1.8.1.4 Belediye mülklerinin telefon ve internet abonelik takiplerinin yapılması
Sorumlu Harcama Birimi veya Birimleri	Emlak ve İstimlak Müdürlüğü
Açıklamalar	

Ekonomik Kod		2016
03	Mal ve Hizmet Alım Giderleri	450,000.00
Toplam Bütçe Kaynak İhtiyacı		450,000.00
Toplam Kaynak İhtiyacı		450,000.00

PERFORMANS HEDEFİ TABLOSU

İdare Adı	BURSA NİLÜFER BELEDİYESİ
Amaç	1.Kurum çalışanlarının, kaynakların ve süreçlerin iyi bir liderlikle yönlendirilerek daha yüksek paydaş memnuniyetine ve daha başarılı kurumsal performansa ulaşmak
Hedef	1.8 Belediyedeki tüm kaynakların her türlü riske karşı korunarak, etkin, verimli ve tasarruflu biçimde kullanılmasını sağlamak.
Performans Hedefi	1.8.2 Belediye binalarının güvenlik ve sivil savunma hizmetlerinin sağlanması
Açıklamalar	

Performans Göstergeleri		2014	2015	2016
1	Hizmet binalarımızda güvenlik hizmetleri kaynaklı oluşabilecek adli olay sayısı		0	0
Açıklama				

Faaliyetler	Kaynak İhtiyacı 2016 (TL)			
	Bütçe	Bütçe Dışı	Toplam	
1	Belediye binalarının güvenlik hizmetlerinin sağlanması	6,001,000.00		6,001,000.00
2	Belediye bina ve tesislerinde sivil savunma hizmetlerinin sağlanması	30,000.00		30,000.00
Genel Toplam		6,031,000.00	0.00	6,031,000.00

FAALİYET MALİYETLERİ TABLOSU

İdare Adı	BURSA NİLÜFER BELEDİYESİ
Performans Hedefi	1.8.2 Belediye binalarının güvenlik ve sivil savunma hizmetlerinin sağlanması
Faaliyet Adı	1.8.2.1 Belediye binalarının güvenlik hizmetlerinin sağlanması
Sorumlu Harcama Birimi veya Birimleri	Destek Hizmetleri Müdürlüğü
Açıklamalar	

Ekonomik Kod		2016
03	Mal ve Hizmet Alım Giderleri	6,001,000.00
Toplam Bütçe Kaynak İhtiyacı		6,001,000.00
Toplam Kaynak İhtiyacı		6,001,000.00

FAALİYET MALİYETLERİ TABLOSU

İdare Adı	BURSA NİLÜFER BELEDİYESİ
Performans Hedefi	1.8.2 Belediye binalarının güvenlik ve sivil savunma hizmetlerinin sağlanması
Faaliyet Adı	1.8.2.2 Belediye bina ve tesislerinde sivil savunma hizmetlerinin sağlanması
Sorumlu Harcama Birimi veya Birimleri	Destek Hizmetleri Müdürlüğü
Açıklamalar	

Ekonomik Kod		2016
03	Mal ve Hizmet Alım Giderleri	30,000.00
Toplam Bütçe Kaynak İhtiyacı		30,000.00
Toplam Kaynak İhtiyacı		30,000.00

PERFORMANS HEDEFİ TABLOSU

İdare Adı	BURSA NİLÜFER BELEDİYESİ
Amaç	1.Kurum çalışanlarının, kaynakların ve süreçlerin iyi bir liderlikle yönlendirilerek daha yüksek paydaş memnuniyetine ve daha başarılı kurumsal performansa ulaşmak
Hedef	1.8 Belediyedeki tüm kaynakların her türlü riske karşı korunarak, etkin, verimli ve tasarruflu biçimde kullanılmasını sağlamak.
Performans Hedefi	1.8.3 Belediye bina, tesis, makine ve teçhizatlarının bakım onarımlarının yapılması.
Açıklamalar	

Performans Göstergeleri		2014	2015	2016
1	Gelen taleplerin karşılama oranı		100%	100%
Açıklama (Makine Teçhizat Onarımları)				

Faaliyetler		Kaynak İhtiyacı 2016 (TL)		
		Bütçe	Bütçe Dışı	Toplam
1	Hizmet alanlarındaki küçük bakım ve onarım faaliyetlerinin yürütülmesi.	165,000.00		165,000.00
2	Makine Teçhizat Bakım ve onarımı	33,000.00		33,000.00
Genel Toplam		198,000.00	0.00	198,000.00

FAALİYET MALİYETLERİ TABLOSU

İdare Adı	BURSA NİLÜFER BELEDİYESİ
Performans Hedefi	1.8.3 Belediye bina, tesis, makine ve teçhizatlarının bakım onarımlarının yapılması.
Faaliyet Adı	1.8.3.1 Hizmet alanlarındaki küçük bakım ve onarım faaliyetlerinin yürütülmesi.
Sorumlu Harcama Birimi veya Birimleri	Ulaşım Hizmetleri Müdürlüğü
Açıklamalar	

Ekonomik Kod		2016
03	Mal ve Hizmet Alım Giderleri	165,000.00
Toplam Bütçe Kaynak İhtiyacı		165,000.00
Toplam Kaynak İhtiyacı		165,000.00

FAALİYET MALİYETLERİ TABLOSU

İdare Adı	BURSA NİLÜFER BELEDİYESİ
Performans Hedefi	1.8.3 Belediye bina, tesis, makine ve teçhizatlarının bakım onarımlarının yapılması.
Faaliyet Adı	1.8.3.2 Makine Teçhizat Bakım ve onarımı
Sorumlu Harcama Birimi veya Birimleri	Ulaşım Hizmetleri Müdürlüğü
Açıklamalar	

Ekonomik Kod		2016
03	Mal ve Hizmet Alım Giderleri	33,000.00
Toplam Bütçe Kaynak İhtiyacı		33,000.00
Toplam Kaynak İhtiyacı		33,000.00

PERFORMANS HEDEFİ TABLOSU

İdare Adı	BURSA NİLÜFER BELEDİYESİ
Amaç	1.Kurum çalışanlarının, kaynakların ve süreçlerin iyi bir liderlikle yönlendirilerek daha yüksek paydaş memnuniyetine ve daha başarılı kurumsal performansa ulaşmak
Hedef	1.8 Belediyedeki tüm kaynakların her türlü riske karşı korunarak, etkin, verimli ve tasarruflu biçimde kullanılmasını sağlamak.
Performans Hedefi	1.8.4 Belediyeye ait arsa, bina ve lojman hizmetlerinin yürütülmesi
Açıklamalar	

Performans Göstergeleri		2014	2015	2016
1	Arsa ve binaların kiralalarının ödenme oranı		100%	100%
Açıklama				
2	Lojman ve diğer binaların ihtiyaçlarının sağlanma oranı		100%	100%
Açıklama				
3	Planlanan İmalatın Tamamlanma Oranı		100%	100%
Açıklama (Muhtelif Bina Onarımlarının Yapılması)				
4	Planlanan İmalatın Tamamlanma Oranı		100%	100%
Açıklama (Diğer Hizmet Binası Bakım Ve Onarım)				

Faaliyetler		Kaynak İhtiyacı 2016 (TL)		
		Bütçe	Bütçe Dışı	Toplam
1	Arsa ve binaların kiralama işlemleri yürütmek	640,000.00		640,000.00
2	Lojman ve diğer binaların gerekli hizmetlerini yürütmek	64,000.00		64,000.00
3	Muhtelif Bina Onarımlarının Yapılması	2,120,000.00		2,120,000.00
4	Diğer Hizmet Binası Bakım Ve Onarım	1,060,000.00		1,060,000.00
Genel Toplam		3,884,000.00	0.00	3,884,000.00

FAALİYET MALİYETLERİ TABLOSU

İdare Adı	BURSA NİLÜFER BELEDİYESİ
Performans Hedefi	1.8.4 Belediyeye ait arsa, bina ve lojman hizmetlerinin yürütülmesi
Faaliyet Adı	1.8.4.1 Arsa ve binaların kiralama işlemleri yürütmek
Sorumlu Harcama Birimi veya Birimleri	Emlak ve İstimlak Müdürlüğü
Açıklamalar	

Ekonomik Kod		2016
03	Mal ve Hizmet Alım Giderleri	640,000.00
Toplam Bütçe Kaynak İhtiyacı		640,000.00
Toplam Kaynak İhtiyacı		640,000.00

FAALİYET MALİYETLERİ TABLOSU

İdare Adı	BURSA NİLÜFER BELEDİYESİ
Performans Hedefi	1.8.4 Belediyeye ait arsa, bina ve lojman hizmetlerinin yürütülmesi
Faaliyet Adı	1.8.4.2 Lojman ve diğer binaların gerekli hizmetlerini yürütmek
Sorumlu Harcama Birimi veya Birimleri	Emlak ve İstimlak Müdürlüğü
Açıklamalar	

Ekonomik Kod		2016
03	Mal ve Hizmet Alım Giderleri	64,000.00
Toplam Bütçe Kaynak İhtiyacı		64,000.00
Toplam Kaynak İhtiyacı		64,000.00

FAALİYET MALİYETLERİ TABLOSU

İdare Adı	BURSA NİLÜFER BELEDİYESİ
Performans Hedefi	1.8.4 Belediyeye ait arsa, bina ve lojman hizmetlerinin yürütülmesi
Faaliyet Adı	1.8.4.3 Muhtelif Bina Onarımlarının Yapılması
Sorumlu Harcama Birimi veya Birimleri	Fen İşleri Müdürlüğü
Açıklamalar	

Ekonomik Kod		2016
06	Sermaye Giderleri	2,120,000.00
Toplam Bütçe Kaynak İhtiyacı		2,120,000.00
Toplam Kaynak İhtiyacı		2,120,000.00

FAALİYET MALİYETLERİ TABLOSU

İdare Adı	BURSA NİLÜFER BELEDİYESİ
Performans Hedefi	1.8.4 Belediyeye ait arsa, bina ve lojman hizmetlerinin yürütülmesi
Faaliyet Adı	1.8.4.4 Diğer Hizmet Binası Bakım ve Onarım
Sorumlu Harcama Birimi veya Birimleri	Fen İşleri Müdürlüğü
Açıklamalar	

Ekonomik Kod		2016
03	Mal ve Hizmet Alım Giderleri	1,060,000.00
Toplam Bütçe Kaynak İhtiyacı		1,060,000.00
Toplam Kaynak İhtiyacı		1,060,000.00

PERFORMANS HEDEFİ TABLOSU

İdare Adı	BURSA NİLÜFER BELEDİYESİ
Amaç	1.Kurum çalışanlarının, kaynakların ve süreçlerin iyi bir liderlikle yönlendirilerek daha yüksek paydaş memnuniyetine ve daha başarılı kurumsal performansa ulaşmak
Hedef	1.8 Belediyedeki tüm kaynakların her türlü riske karşı korunarak, etkin, verimli ve tasarruflu biçimde kullanılmasını sağlamak.

Performans Hedefi	1.8.5 Belediye genelindeki araç ve makinalar ile ilgili hizmetlerin sağlanması.
Açıklamalar	

Performans Göstergeleri		2014	2015	2016
1	Araç ve Makinaların Bakımlarının Karşılama Oranı		95%	95%
Açıklama				
2	Fenni Muayeneden 1. Seferde Geçme Oranı		90%	90%
Açıklama				
3	Araç ve Makinaların Sigortalarının Zamanında Yapılma Oranı		100%	100%
Açıklama				
4	Belediye Genelindeki Akaryakıt İhtiyacının Karşılama Oranı		100%	100%
Açıklama				

Faaliyetler		Kaynak İhtiyacı 2016 (TL)		
		Bütçe	Bütçe Dışı	Toplam
1	Belediye Genelindeki Akaryakıt İhtiyacının Giderilmesi (optimize edilmesi)	4,000,000.00		4,000,000.00
2	Belediye Genelindeki Araç Ve Makinaların Bakım Ve Onarımının Yapılması	1,250,000.00		1,250,000.00
3	Belediye Genelindeki Araç Ve Makinaların Sigorta Giderlerinin Karşılama Oranı	300,000.00		300,000.00
4	Belediye Genelindeki Araç Ve Makinaların Kiralama Hizmet Giderlerinin Sağlanması	8,000,000.00		8,000,000.00
Genel Toplam		13,550,000.00	0.00	13,550,000.00

FAALİYET MALİYETLERİ TABLOSU

İdare Adı	BURSA NİLÜFER BELEDİYESİ
Performans Hedefi	1.8.5 Belediye genelindeki araç ve makinalar ile ilgili hizmetlerin sağlanması.
Faaliyet Adı	1.8.5.1 Belediye Genelindeki Akaryakıt İhtiyacının Giderilmesi (optimize edilmesi)
Sorumlu Harcama Birimi veya Birimleri	Ulaşım Hizmetleri Müdürlüğü
Açıklamalar	

Ekonomik Kod		2016
03	Mal ve Hizmet Alım Giderleri	4,000,000.00
Toplam Bütçe Kaynak İhtiyacı		4,000,000.00
Toplam Kaynak İhtiyacı		4,000,000.00

FAALİYET MALİYETLERİ TABLOSU

İdare Adı	BURSA NİLÜFER BELEDİYESİ
Performans Hedefi	1.8.5 Belediye genelindeki araç ve makinalar ile ilgili hizmetlerin sağlanması.
Faaliyet Adı	1.8.5.2 Belediye Genelindeki Araç Ve Makinaların Bakım Ve Onarımının Yapılması
Sorumlu Harcama Birimi veya Birimleri	Ulaşım Hizmetleri Müdürlüğü
Açıklamalar	

Ekonomik Kod		2016
03	Mal ve Hizmet Alım Giderleri	1,250,000.00
Toplam Bütçe Kaynak İhtiyacı		1,250,000.00
Toplam Kaynak İhtiyacı		1,250,000.00

FAALİYET MALİYETLERİ TABLOSU

İdare Adı	BURSA NİLÜFER BELEDİYESİ
Performans Hedefi	1.8.5 Belediye genelindeki araç ve makinalar ile ilgili hizmetlerin sağlanması.
Faaliyet Adı	1.8.5.3 Belediye Genelindeki Araç Ve Makinaların Sigorta Giderlerinin Karşlanması
Sorumlu Harcama Birimi veya Birimleri	Ulaşım Hizmetleri Müdürlüğü
Açıklamalar	

Ekonomik Kod		2016
03	Mal ve Hizmet Alım Giderleri	300,000.00
Toplam Bütçe Kaynak İhtiyacı		300,000.00
Toplam Kaynak İhtiyacı		300,000.00

FAALİYET MALİYETLERİ TABLOSU

İdare Adı	BURSA NİLÜFER BELEDİYESİ
Performans Hedefi	1.8.5 Belediye genelindeki araç ve makinalar ile ilgili hizmetlerin sağlanması.
Faaliyet Adı	1.8.5.4 Belediye Genelindeki Araç Ve Makinaların Kiralama Hizmet Giderlerinin Sağlanması
Sorumlu Harcama Birimi veya Birimleri	Ulaşım Hizmetleri Müdürlüğü
Açıklamalar	

Ekonomik Kod		2016
03	Mal ve Hizmet Alım Giderleri	8,000,000.00
Toplam Bütçe Kaynak İhtiyacı		8,000,000.00
Toplam Kaynak İhtiyacı		8,000,000.00

PERFORMANS HEDEFİ TABLOSU

İdare Adı	BURSA NİLÜFER BELEDİYESİ
------------------	--------------------------

Amaç	1.Kurum çalışanlarının, kaynakların ve süreçlerin iyi bir liderlikle yönlendirilerek daha yüksek paydaş memnuniyetine ve daha başarılı kurumsal performansa ulaşmak
Hedef	1.8 Belediyedeki tüm kaynakların her türlü riske karşı korunarak, etkin, verimli ve tasarruflu biçimde kullanılmasını sağlamak.

Performans Hedefi	1.8.6 Cari giderler ile ilgili takip sisteminin kurulması
Açıklamalar	

Performans Göstergeleri		2014	2015	2016
1	Cari harcamaların bütçe içindeki oranı		49%	49%
Açıklama				

Faaliyetler		Kaynak İhtiyacı 2016 (TL)		
		Bütçe	Bütçe Dışı	Toplam
1	Bütçe cari harcamalarının takip edilerek iletişim modülünde yayınlanması.	0.00		0.00
Genel Toplam		0.00	0.00	0.00

PERFORMANS HEDEFİ TABLOSU

İdare Adı	BURSA NİLÜFER BELEDİYESİ
Amaç	1.Kurum çalışanlarının, kaynakların ve süreçlerin iyi bir liderlikle yönlendirilerek daha yüksek paydaş memnuniyetine ve daha başarılı kurumsal performansa ulaşmak
Hedef	1.9 Kurum politika ve stratejileri doğrultusunda gelişen teknolojiler takip edilerek bilişim sisteminin sürdürülebilirliğini, yaygınlaşmasını ve güvenliğini sağlamak.
Performans Hedefi	1.9.1 Gelişen teknolojilere göre uygulamaların yenilenerek tüm sistemin sürekli, güvenli ve daha hızlı erişim imkanı sağlamak.
Açıklamalar	

Performans Göstergeleri		2014	2015	2016
1	Web sunucusunun aktif olma oranı		99%	99%
Açıklama				
2	Exchange aktif olma oranı		98%	98%
Açıklama				
3	Arıza giderme süresi		11 saat	11 saat
Açıklama				

Faaliyetler		Kaynak İhtiyacı 2016 (TL)		
		Bütçe	Bütçe Dışı	Toplam
1	Mevcut Bilgi Yönetimi Politikasının sürdürülebilirliğinin sağlanması	755,000.00		755,000.00
2	Hizmetlerin, etkinliklerin ve E-belediye faaliyetlerinin bilinirliğini yeni teknolojik araçlarla duyurma yöntemlerini geliştirmek	752,000.00		752,000.00
3	e-paylaşım platformu oluşturulması	357,000.00		357,000.00
4	Bilgi Güvenliği Yönetim Sisteminin oluşturulması	187,000.00		187,000.00
5	Elektronik Belge Yönetimi ve E Arşivin Oluşturulması	1,235,000.00		1,235,000.00
6	Kurumlar Arası Veri Entegrasyonunun Gerçekleştirilmesi	78,500.00		78,500.00
7	Sunucu Sistemlerinin ,Veri Depolama Sistemlerinin, Yedekleme Sistemlerinin ve Sistem Odası Sürekliliğin Sağlanması	366,000.00		366,000.00
8	Kamera sisteminin oluşturulması	137,500.00		137,500.00
9	İş Süreç Sisteminin Oluşturularak İş zekasının Geliştirilmesi	250,000.00		250,000.00
10	360 Derece Kent Haritasının Yapılması	182,000.00		182,000.00
Genel Toplam		4,300,000.00	0.00	4,300,000.00

FAALİYET MALİYETLERİ TABLOSU

İdare Adı	BURSA NİLÜFER BELEDİYESİ
Performans Hedefi	1.9.1 Gelişen teknolojilere göre uygulamaların yenilenerek tüm sistemin sürekli, güvenli ve daha hızlı erişim imkanı sağlamak.
Faaliyet Adı	1.9.1.1 Mevcut Bilgi Yönetimi Politikasının Sürdürülebilirliğinin sağlanması
Sorumlu Harcama Birimi veya Birimleri	Bilgi İşlem Müdürlüğü
Açıklamalar	

Ekonomik Kod		2016
03	Mal ve Hizmet Alım Giderleri	293,000.00
06	Sermaye Giderleri	462,000.00
Toplam Bütçe Kaynak İhtiyacı		755,000.00
Toplam Kaynak İhtiyacı		755,000.00

FAALİYET MALİYETLERİ TABLOSU

İdare Adı	BURSA NİLÜFER BELEDİYESİ
Performans Hedefi	1.9.1 Gelişen teknolojilere göre uygulamaların yenilenerek tüm sistemin sürekli, güvenli ve daha hızlı erişim imkanı sağlamak..
Faaliyet Adı	1.9.1.2 Hizmetlerin, etkinliklerin ve E-belediye faaliyetlerinin bilinirliğini yeni teknolojik araçlarla duyurma yöntemlerini geliştirmek
Sorumlu Harcama Birimi veya Birimleri	Bilgi İşlem Müdürlüğü
Açıklamalar	

Ekonomik Kod		2016
03	Mal ve Hizmet Alım Giderleri	115,000.00
06	Sermaye Giderleri	637,000.00
Toplam Bütçe Kaynak İhtiyacı		752,000.00
Toplam Kaynak İhtiyacı		752,000.00

FAALİYET MALİYETLERİ TABLOSU

İdare Adı	BURSA NİLÜFER BELEDİYESİ
Performans Hedefi	1.9.1 Gelişen teknolojilere göre uygulamaların yenilenerek tüm sistemin sürekli, güvenli ve daha hızlı erişim imkanı sağlamak.
Faaliyet Adı	1.9.1.3 e-paylaşım platformu oluşturulması
Sorumlu Harcama Birimi veya Birimleri	Bilgi İşlem Müdürlüğü
Açıklamalar	

Ekonomik Kod		2016
03	Mal ve Hizmet Alım Giderleri	75,000.00
06	Sermaye Giderleri	282,000.00
Toplam Bütçe Kaynak İhtiyacı		357,000.00
Toplam Kaynak İhtiyacı		357,000.00

FAALİYET MALİYETLERİ TABLOSU

İdare Adı	BURSA NİLÜFER BELEDİYESİ
Performans Hedefi	1.9.1 Gelişen teknolojilere göre uygulamaların yenilenerek tüm sistemin sürekli, güvenli ve daha hızlı erişim imkanı sağlamak.
Faaliyet Adı	1.9.1.4 Bilgi Güvenliği Yönetim Sisteminin oluşturulması
Sorumlu Harcama Birimi veya Birimleri	Bilgi İşlem Müdürlüğü
Açıklamalar	

Ekonomik Kod		2016
03	Mal ve Hizmet Alım Giderleri	75,000.00
06	Sermaye Giderleri	112,000.00
Toplam Bütçe Kaynak İhtiyacı		187,000.00
Toplam Kaynak İhtiyacı		187,000.00

FAALİYET MALİYETLERİ TABLOSU

İdare Adı	BURSA NİLÜFER BELEDİYESİ
Performans Hedefi	1.9.1 Gelişen teknolojilere göre uygulamaların yenilenerek tüm sistemin sürekli, güvenli ve daha hızlı erişim imkanı sağlamak.
Faaliyet Adı	1.9.1.5 Elektronik Belge Yönetimi ve E Arşivin Oluşturulması
Sorumlu Harcama Birimi veya Birimleri	Bilgi İşlem Müdürlüğü
Açıklamalar	

Ekonomik Kod		2016
03	Mal ve Hizmet Alım Giderleri	75,000.00
06	Sermaye Giderleri	1,160,000.00
Toplam Bütçe Kaynak İhtiyacı		1,235,000.00
Toplam Kaynak İhtiyacı		1,235,000.00

FAALİYET MALİYETLERİ TABLOSU

İdare Adı	BURSA NİLÜFER BELEDİYESİ
Performans Hedefi	1.9.1 Gelişen teknolojilere göre uygulamaların yenilenerek tüm sistemin sürekli, güvenli ve daha hızlı erişim imkanı sağlamak.
Faaliyet Adı	1.9.1.6 Kurumlar Arası Veri Entegrasyonunun Gerçekleştirilmesi
Sorumlu Harcama Birimi veya Birimleri	Bilgi İşlem Müdürlüğü
Açıklamalar	

Ekonomik Kod		2016
03	Mal ve Hizmet Alım Giderleri	75,000.00
06	Sermaye Giderleri	3,500.00
Toplam Bütçe Kaynak İhtiyacı		78,500.00
Toplam Kaynak İhtiyacı		78,500.00

FAALİYET MALİYETLERİ TABLOSU

İdare Adı	BURSA NİLÜFER BELEDİYESİ
Performans Hedefi	1.9.1 Gelişen teknolojilere göre uygulamaların yenilenerek tüm sistemin sürekli, güvenli ve daha hızlı erişim imkanı sağlamak.
Faaliyet Adı	1.9.1.7 Sunucu Sistemlerinin ,Veri Depolama Sistemlerinin ,Yedekleme Sistemlerinin ve Sistem Odası Sürekliliğın Sağlanması
Sorumlu Harcama Birimi veya Birimleri	Bilgi İşlem Müdürlüğü
Açıklamalar	

Ekonomik Kod		2016
03	Mal ve Hizmet Alım Giderleri	25,000.00
06	Sermaye Giderleri	341,000.00
Toplam Bütçe Kaynak İhtiyacı		366,000.00
Toplam Kaynak İhtiyacı		366,000.00

FAALİYET MALİYETLERİ TABLOSU

İdare Adı	BURSA NİLÜFER BELEDİYESİ
Performans Hedefi	1.9.1 Gelişen teknolojilere göre uygulamaların yenilenerek tüm sistemin sürekli, güvenli ve daha hızlı erişim imkanı sağlamak..
Faaliyet Adı	1.9.1.8 Kamera sisteminin oluşturulması
Sorumlu Harcama Birimi veya Birimleri	Bilgi İşlem Müdürlüğü
Açıklamalar	

Ekonomik Kod		2016
03	Mal ve Hizmet Alım Giderleri	25,000.00
06	Sermaye Giderleri	112,500.00
Toplam Bütçe Kaynak İhtiyacı		137,500.00
Toplam Kaynak İhtiyacı		137,500.00

FAALİYET MALİYETLERİ TABLOSU

İdare Adı	BURSA NİLÜFER BELEDİYESİ
Performans Hedefi	1.9.1 Gelişen teknolojilere göre uygulamaların yenilenerek tüm sistemin sürekli, güvenli ve daha hızlı erişim imkanı sağlamak.
Faaliyet Adı	1.9.1.9 İş Süreç Sisteminin Oluşturularak İş zekasının Geliştirilmesi
Sorumlu Harcama Birimi veya Birimleri	Bilgi İşlem Müdürlüğü
Açıklamalar	

Ekonomik Kod		2016
03	Mal ve Hizmet Alım Giderleri	100,000.00
06	Sermaye Giderleri	150,000.00
Toplam Bütçe Kaynak İhtiyacı		250,000.00
Toplam Kaynak İhtiyacı		250,000.00

FAALİYET MALİYETLERİ TABLOSU

İdare Adı	BURSA NİLÜFER BELEDİYESİ
Performans Hedefi	1.9.1 Gelişen teknolojilere göre uygulamaların yenilenerek tüm sistemin sürekli, güvenli ve daha hızlı erişim imkanı sağlamak.
Faaliyet Adı	1.9.1.10 360 Derece Kent Haritasının Yapılması
Sorumlu Harcama Birimi veya Birimleri	Bilgi İşlem Müdürlüğü
Açıklamalar	

Ekonomik Kod		2016
06	Sermaye Giderleri	182,000.00
Toplam Bütçe Kaynak İhtiyacı		182,000.00
Toplam Kaynak İhtiyacı		182,000.00

PERFORMANS HEDEFİ TABLOSU

İdare Adı	BURSA NİLÜFER BELEDİYESİ
Amaç	2.Nilüferlilerin sağlıklı, kaliteli ve çağdaş yaşam standartlarında bir yaşam sürdürebileceği, yaşayanların haklarını ön plana alan belediyeçilik hizmetlerini sunmak
Hedef	2.1 Nilüfer'in katılımcı ve sürdürülebilir planlama anlayışıyla, yaşanabilir sağlıklı ve güvenli bir kent olmasını sağlamak.
Performans Hedefi	2.1.1 Gerekli bölgelerde imar planlarının, 18. madde uygulamalarının ve kamulaştırma işlemlerinin yapılması
Açıklamalar	

Performans Göstergeleri		2014	2015	2016
1	Yeni imara açılan alanların uygulama imar planlarının tamamlanma oranı		75%	80%
Açıklama				
2	18. Madde uygulamalarının tamamlanma oranı		84%	85%
Açıklama				
3	Kamulaştırma bütçesine uyum		90%	90%
Açıklama				

Faaliyetler		Kaynak İhtiyacı 2016 (TL)		
		Bütçe	Bütçe Dışı	Toplam
1	1/1000 ölçekli Odunluk Güneyi Uygulama İmar Planı hazırlanması.	0.00		0.00
2	Ürünli Mahallesi Koruma Amaçlı Uygulama İmar Planının da 18. madde uygulaması	70,000.00		70,000.00
4	Doğanköy'deki gelişme alanlarının 18. Madde Uygulamasının yapılması	0.00		0.00
6	1/1000 ölçekli İrfaniye'deki çalışma alanlarının uygulama imar planının yapılması	0.00		0.00
7	1/1000 ölçekli Nilüfer Ekokent uygulama imar planının yapılması	0.00		0.00
8	Nilüfer ilçesinde yer alan muhtelif parsel ve binaların kamulaştırılması hizmetlerini yürütmek	6,000,000.00		6,000,000.00
9	Yaylacık gelişme alanlarının 18. Madde Uygulamasının yapılması	0.00		0.00
10	Kamulaştırmaz el atma davaları ile tazmin ödemeleri	4,500,000.00		4,500,000.00
11	Odunluk Güneyi Uygulama İmar planının 18 madde uygulamasının yapılması.	40,000.00		40,000.00
12	Kırsal alanlarda 1/1000 ölçekli uygulama imar planlarının yapılması.	100,000.00		100,000.00
13	1/1000 ölçekli Gökçe'deki çalışma alanlarının Uygulama İmar Planının yapılması	0.00		0.00
15	Yolçatı'daki yerleşim alanlarında 18. Madde Uygulamasının yapılması	0.00		0.00
16	Uygulama imar planları tamamlanan alanlarda 18 .madde uygulamasının yapılması	140,000.00		140,000.00
Genel Toplam		10,850,000.00	0.00	10,850,000.00

FAALİYET MALİYETLERİ TABLOSU

İdare Adı	BURSA NİLÜFER BELEDİYESİ
Performans Hedefi	2.1.1 Gerekli bölgelerde imar planlarının, 18. madde uygulamalarının ve kamulaştırma işlemlerinin yapılması
Faaliyet Adı	2.1.1.2 Ürünlü Mahallesi Koruma Amaçlı Uygulama İmar Planının da 18. madde uygulaması
Sorumlu Harcama Birimi veya Birimleri	Plan ve Proje Müdürlüğü
Açıklamalar	

Ekonomik Kod		2016
06	Sermaye Giderleri	70,000.00
Toplam Bütçe Kaynak İhtiyacı		70,000.00
Toplam Kaynak İhtiyacı		70,000.00

FAALİYET MALİYETLERİ TABLOSU

İdare Adı	BURSA NİLÜFER BELEDİYESİ
Performans Hedefi	2.1.1 Gerekli bölgelerde imar planlarının, 18. madde uygulamalarının ve kamulaştırma işlemlerinin yapılması
Faaliyet Adı	2.1.1.8 Nilüfer ilçesinde yer alan muhtelif parsel ve binaların kamulaştırılması hizmetlerini yürütmek
Sorumlu Harcama Birimi veya Birimleri	Emlak ve İstimlak Müdürlüğü
Açıklamalar	

Ekonomik Kod		2016
06	Sermaye Giderleri	6,000,000.00
Toplam Bütçe Kaynak İhtiyacı		6,000,000.00
Toplam Kaynak İhtiyacı		6,000,000.00

FAALİYET MALİYETLERİ TABLOSU

İdare Adı	BURSA NİLÜFER BELEDİYESİ
Performans Hedefi	2.1.1 Gerekli bölgelerde imar planlarının, 18. madde uygulamalarının ve kamulaştırma işlemlerinin yapılması
Faaliyet Adı	2.1.1.10 Kamulaştırmaz el atma davaları ile tazmin ödemeleri
Sorumlu Harcama Birimi veya Birimleri	Emlak ve İstimlak Müdürlüğü
Açıklamalar	

Ekonomik Kod		2016
06	Sermaye Giderleri	4,500,000.00
Toplam Bütçe Kaynak İhtiyacı		4,500,000.00
Toplam Kaynak İhtiyacı		4,500,000.00

FAALİYET MALİYETLERİ TABLOSU

İdare Adı	BURSA NİLÜFER BELEDİYESİ
Performans Hedefi	2.1.1 Gerekli bölgelerde imar planlarının, 18. madde uygulamalarının ve kamulaştırma işlemlerinin yapılması
Faaliyet Adı	2.1.1.11 Odunluk Güneyi Uygulama İmar planının 18 madde uygulamasının yapılması.
Sorumlu Harcama Birimi veya Birimleri	Plan ve Proje Müdürlüğü
<i>Açıklamalar</i>	

Ekonomik Kod		2016
06	Sermaye Giderleri	40,000.00
Toplam Bütçe Kaynak İhtiyacı		40,000.00
Toplam Kaynak İhtiyacı		40,000.00

FAALİYET MALİYETLERİ TABLOSU

İdare Adı	BURSA NİLÜFER BELEDİYESİ
Performans Hedefi	2.1.1 Gerekli bölgelerde imar planlarının, 18. madde uygulamalarının ve kamulaştırma işlemlerinin yapılması
Faaliyet Adı	2.1.1.12 Kırsal alanlarda 1/1000 ölçekli uygulama imar planlarının yapılması.
Sorumlu Harcama Birimi veya Birimleri	Plan ve Proje Müdürlüğü
<i>Açıklamalar</i>	

Ekonomik Kod		2016
06	Sermaye Giderleri	100,000.00
Toplam Bütçe Kaynak İhtiyacı		100,000.00
Toplam Kaynak İhtiyacı		100,000.00

FAALİYET MALİYETLERİ TABLOSU

İdare Adı	BURSA NİLÜFER BELEDİYESİ
Performans Hedefi	2.1.1 Gerekli bölgelerde imar planlarının, 18. madde uygulamalarının ve kamulaştırma işlemlerinin yapılması
Faaliyet Adı	2.1.1.16 Uygulama imar planları tamamlanan alanlarda 18 .madde uygulamasının yapılması
Sorumlu Harcama Birimi veya Birimleri	Plan ve Proje Müdürlüğü
<i>Açıklamalar</i>	

Ekonomik Kod		2016
06	Sermaye Giderleri	140,000.00
Toplam Bütçe Kaynak İhtiyacı		140,000.00
Toplam Kaynak İhtiyacı		140,000.00

PERFORMANS HEDEFİ TABLOSU

İdare Adı	BURSA NİLÜFER BELEDİYESİ
Amaç	2 Nilüferlilerin sağlıklı, kaliteli ve çağdaş yaşam standartlarında bir yaşam sürdürebileceği, yaşayanların haklarını ön plana alan belediyeçilik hizmetlerini sunmak
Hedef	2.1 Nilüfer'in katılımcı ve sürdürülebilir planlama anlayışıyla, yaşanabilir sağlıklı ve güvenli bir kent olmasını sağlamak.
Performans Hedefi	2.1.2 1/1000 ölçekli İmar Planları kapsamında yapılması planlanan projelere yönelik ve parsel bazında jeolojik-jeoteknik etütlerin yapılması.
Açıklamalar	

Performans Göstergeleri		2014	2015	2016
1	Yeni imara açılacak alanlarının jeolojik jeoteknik etütlerinin tamamlanma oranı		25%	40%
Açıklama				

Faaliyetler		Kaynak İhtiyacı 2016 (TL)		
		Bütçe	Bütçe Dışı	Toplam
1	Belediye tarafından yapılması planlanan projelere yönelik parsel bazında jeolojik-jeoteknik etütlerin yapılması.	8,000.00		8,000.00
4	Kırsal alanlarda 1/1000 ölçekli uygulama imar planlarının yapılmasına yönelik jeolojik jeoteknik etütlerin yapılması	35,000.00		35,000.00
5	Kayapa Mahallesi çalışma alanları uygulama imar planlarının yapılmasına yönelik jeolojik jeoteknik etütlerin yapılması	60,000.00		60,000.00
6	Hasanağa Mahallesi çalışma alanları uygulama imar planlarının yapılmasına yönelik jeolojik jeoteknik etütlerin yapılması	32,000.00		32,000.00
Genel Toplam		135,000.00	0.00	135,000.00

FAALİYET MALİYETLERİ TABLOSU

İdare Adı	BURSA NİLÜFER BELEDİYESİ
Performans Hedefi	2.1.2 1/1000 ölçekli İmar Planları kapsamında yapılması planlanan projelere yönelik ve parsel bazında jeolojik-jeoteknik etütlerin yapılması.
Faaliyet Adı	2.1.2.1 Belediye tarafından yapılması planlanan projelere yönelik parsel bazında jeolojik-jeoteknik etütlerin yapılması.
Sorumlu Harcama Birimi veya Birimleri	İmar ve Şehircilik Müdürlüğü
Açıklamalar	

Ekonomik Kod		2016
03	Mal ve Hizmet Alım Giderleri	8,000.00
Toplam Bütçe Kaynak İhtiyacı		8,000.00
Toplam Kaynak İhtiyacı		8,000.00

FAALİYET MALİYETLERİ TABLOSU

İdare Adı	BURSA NİLÜFER BELEDİYESİ
Performans Hedefi	2.1.2 1/1000 ölçekli İmar Planları kapsamında yapılması planlanan projelere yönelik ve parsel bazında jeolojik-jeoteknik etütlerin yapılması.
Faaliyet Adı	2.1.2.4 Kırsal alanlarda 1/1000 ölçekli uygulama imar planlarının yapılmasına yönelik jeolojik jeoteknik etütlerin yapılması
Sorumlu Harcama Birimi veya Birimleri	İmar ve Şehircilik Müdürlüğü
Açıklamalar	

Ekonomik Kod		2016
03	Mal ve Hizmet Alım Giderleri	35,000.00
Toplam Bütçe Kaynak İhtiyacı		35,000.00
Toplam Kaynak İhtiyacı		35,000.00

FAALİYET MALİYETLERİ TABLOSU

İdare Adı	BURSA NİLÜFER BELEDİYESİ
Performans Hedefi	2.1.2 1/1000 ölçekli İmar Planları kapsamında yapılması planlanan projelere yönelik ve parsel bazında jeolojik-jeoteknik etütlerin yapılması.
Faaliyet Adı	2.1.2.5 Kayapa Mahallesi çalışma alanları uygulama imar planlarının yapılmasına yönelik jeolojik jeoteknik etütlerin yapılması
Sorumlu Harcama Birimi veya Birimleri	İmar ve Şehircilik Müdürlüğü
Açıklamalar	

Ekonomik Kod		2016
03	Mal ve Hizmet Alım Giderleri	60,000.00
Toplam Bütçe Kaynak İhtiyacı		60,000.00
Toplam Kaynak İhtiyacı		60,000.00

FAALİYET MALİYETLERİ TABLOSU

İdare Adı	BURSA NİLÜFER BELEDİYESİ
Performans Hedefi	2.1.2 1/1000 ölçekli İmar Planları kapsamında yapılması planlanan projelere yönelik ve parsel bazında jeolojik-jeoteknik etütlerin yapılması.
Faaliyet Adı	2.1.2.6 Hasanağa Mahallesi çalışma alanları uygulama imar planlarının yapılmasına yönelik jeolojik jeoteknik etütlerin yapılması
Sorumlu Harcama Birimi veya Birimleri	İmar ve Şehircilik Müdürlüğü
Açıklamalar	

Ekonomik Kod		2016
03	Mal ve Hizmet Alım Giderleri	32,000.00
Toplam Bütçe Kaynak İhtiyacı		32,000.00
Toplam Kaynak İhtiyacı		32,000.00

PERFORMANS HEDEFİ TABLOSU

İdare Adı	BURSA NİLÜFER BELEDİYESİ
Amaç	2.Nilüferlilerin sağlıklı, kaliteli ve çağdaş yaşam standartlarında bir yaşam sürdürebileceği, yaşayanların haklarını ön plana alan belediyeçilik hizmetlerini sunmak
Hedef	2.1.Nilüfer'in katılımcı ve sürdürülebilir planlama anlayışıyla, yaşanabilir sağlıklı ve güvenli bir kent olmasını sağlamak
Performans Hedefi	2.1.3 Planlanan alanların bulvar, meydan, cadde ve sokak isimlerinin ve kapı numaralarının numarataj yönetmeliği doğrultusunda verilmesinin sağlanması
Açıklamalar	

Performans Göstergeleri		2014	2015	2016
1	Cadde, sokak tabelalarının taleplerin karşılanma oranı		100%	100%
Açıklama				
2	Kiracı tanıtım tabelalarının yapılması		100%	100%
Açıklama				
3	Yerleşim alanlarında kapı numaralarının verilme oranı		100%	100%
Açıklama				
4	Kapı numaraları tabelalarının yapılma oranı		90%	90%
Açıklama				

Faaliyetler		Kaynak İhtiyacı 2016 (TL)		
		Bütçe	Bütçe Dışı	Toplam
1	Cadde ve sokak tabelalarının yapılması ve montajı	660,000.00		660,000.00
2	Nilüfer İlçe genelinde Belediyemize ait mülklerde kiracı tanıtım tabelalarının yapılması	11,000.00		11,000.00
3	Yerleşim alanlarında kapı numaralarının belirlenmesi	0.00		0.00
4	Yerleşim alanlarında belirlenen kapı numaraları tabelalarının yapılması ve montajı	60,000.00		60,000.00
Genel Toplam		731,000.00	0.00	731,000.00

FAALİYET MALİYETLERİ TABLOSU

İdare Adı	BURSA NİLÜFER BELEDİYESİ
Performans Hedefi	2.1.3 Planlanan alanların bulvar, meydan, cadde ve sokak isimlerinin ve kapı numaralarının numarataj yönetmeliği doğrultusunda verilmesinin sağlanması
Faaliyet Adı	2.1.3.1 Cadde ve sokak tabelalarının yapılması ve montajı
Sorumlu Harcama Birimi veya Birimleri	Ulaşım Hizmetleri Müdürlüğü
Açıklamalar	

Ekonomik Kod		2016
06	Sermaye Giderleri	660,000.00
Toplam Bütçe Kaynak İhtiyacı		660,000.00
Toplam Kaynak İhtiyacı		660,000.00

FAALİYET MALİYETLERİ TABLOSU

İdare Adı	BURSA NİLÜFER BELEDİYESİ
Performans Hedefi	2.1.3 Planlanan alanların bulvar, meydan, cadde ve sokak isimlerinin ve kapı numaralarının numarataj yönetmeliği doğrultusunda verilmesinin sağlanması
Faaliyet Adı	2.1.3.2 Nilüfer İlçe genelinde Belediyemize ait mülklerde kiracı tanıtım tabelalarının yapılması
Sorumlu Harcama Birimi veya Birimleri	Emlak ve İstimlak Müdürlüğü
Açıklamalar	

Ekonomik Kod		2016
03	Mal ve Hizmet Alım Giderleri	11,000.00
Toplam Bütçe Kaynak İhtiyacı		11,000.00
Toplam Kaynak İhtiyacı		11,000.00

FAALİYET MALİYETLERİ TABLOSU

İdare Adı	BURSA NİLÜFER BELEDİYESİ
Performans Hedefi	2.1.3 Planlanan alanların bulvar, meydan, cadde ve sokak isimlerinin ve kapı numaralarının numarataj yönetmeliği doğrultusunda verilmesinin sağlanması
Faaliyet Adı	2.1.3.4 Yerleşim alanlarında belirlenen kapı numaraları tabelalarının yapılması ve montajı
Sorumlu Harcama Birimi veya Birimleri	İmar ve Şehircilik Müdürlüğü
Açıklamalar	

Ekonomik Kod		2016
06	Sermaye Giderleri	60,000.00
Toplam Bütçe Kaynak İhtiyacı		60,000.00
Toplam Kaynak İhtiyacı		60,000.00

PERFORMANS HEDEFİ TABLOSU

İdare Adı	BURSA NİLÜFER BELEDİYESİ
------------------	--------------------------

Amaç	2.Nilüferlilerin sağlıklı, kaliteli ve çağdaş yaşam standartlarında bir yaşam sürdürebileceği, yaşayanların haklarını ön plana alan belediyeçilik hizmetlerini sunmak
Hedef	2.2 Nilüfer sınırlarındaki kentsel sosyal donatı alanlarının projelendirilerek hayata geçirilmesini sağlamak

Performans Hedefi	2.2.1 Hizmet etkinliğini artıracak çeşitli hizmet binalarının yapılması.
Açıklamalar	

Performans Göstergeleri		2014	2015	2016
1	Projenin Tamamlanma Oranı		25%	28%
Açıklama (Anadolu Arastası)				
2	Projenin Tamamlanma Oranı		100%	100%
Açıklama (Yüzüncüyıl Hizmet Binası)				
3	Planlanan İmalatın Tamamlanma Oranı		26%	100%
Açıklama (Vatandaşların istek önerilerine çözüm bulabileceği mahalle iletişim merkezlerinin hayata geçirilmesi.)				
4	Projenin Tamamlanma Oranı		-	100%
Açıklama (Nilüfer Belediyesi Halkevi ve Meydan Tamamlama Projesi)				

Faaliyetler		Kaynak İhtiyacı 2016 (TL)		
		Bütçe	Bütçe Dışı	Toplam
1	Anadolu Arastası (Balat Rekreasyon Alanı Ve Hemşeri Dernekleri Yerleşkesi Projesi)	15,000,000.00		15,000,000.00
3	Yüzüncüyıl Hizmet Binası	1,000,000.00		1,000,000.00
5	Vatandaşların istek önerilerine çözüm bulabileceği mahalle iletişim merkezlerinin hayata geçirilmesi.	500,000.00		500,000.00
7	Nilüfer Belediyesi Halkevi ve Meydan Tamamlama Projesi	1,500,000.00		1,500,000.00
Genel Toplam		18,000,000.00	0.00	18,000,000.00

FAALİYET MALİYETLERİ TABLOSU

İdare Adı	BURSA NİLÜFER BELEDİYESİ
Performans Hedefi	2.2.1 Hizmet etkinliğini artıracak çeşitli hizmet binalarının yapılması.
Faaliyet Adı	2.2.1.1 Anadolu Arastası (Balat Rekreasyon Alanı Ve Hemşeri Dernekleri Yerleşkesi Projesi)
Sorumlu Harcama Birimi veya Birimleri	Fen İşleri Müdürlüğü
Açıklamalar	

Ekonomik Kod		2016
06	Sermaye Giderleri	15,000,000.00
Toplam Bütçe Kaynak İhtiyacı		15,000,000.00
Toplam Kaynak İhtiyacı		15,000,000.00

FAALİYET MALİYETLERİ TABLOSU

İdare Adı	BURSA NİLÜFER BELEDİYESİ
Performans Hedefi	2.2.1 Hizmet etkinliğini artıracak çeşitli hizmet binalarının yapılması.
Faaliyet Adı	2.2.1.3 Yüzüncüyıl Hizmet Binası
Sorumlu Harcama Birimi veya Birimleri	Fen İşleri Müdürlüğü
Açıklamalar	

Ekonomik Kod		2016
06	Sermaye Giderleri	1,000,000.00
Toplam Bütçe Kaynak İhtiyacı		1,000,000.00
Toplam Kaynak İhtiyacı		1,000,000.00

FAALİYET MALİYETLERİ TABLOSU

İdare Adı	BURSA NİLÜFER BELEDİYESİ
Performans Hedefi	2.2.1 Hizmet etkinliğini artıracak çeşitli hizmet binalarının yapılması.
Faaliyet Adı	2.2.1.5 Vatandaşların istek önerilerine çözüm bulabileceği mahalle iletişim merkezlerinin hayata geçirilmesi.
Sorumlu Harcama Birimi veya Birimleri	Fen İşleri Müdürlüğü
Açıklamalar	

Ekonomik Kod		2016
06	Sermaye Giderleri	500,000.00
Toplam Bütçe Kaynak İhtiyacı		500,000.00
Toplam Kaynak İhtiyacı		500,000.00

FAALİYET MALİYETLERİ TABLOSU

İdare Adı	BURSA NİLÜFER BELEDİYESİ
Performans Hedefi	2.2.1 Hizmet etkinliğini artıracak çeşitli hizmet binalarının yapılması.
Faaliyet Adı	2.2.1.7 Nilüfer Belediyesi Halkevi ve Meydan Tamamlama Projesi
Sorumlu Harcama Birimi veya Birimleri	Fen İşleri Müdürlüğü
Açıklamalar	

Ekonomik Kod		2016
06	Sermaye Giderleri	1,500,000.00
Toplam Bütçe Kaynak İhtiyacı		1,500,000.00
Toplam Kaynak İhtiyacı		1,500,000.00

PERFORMANS HEDEFİ TABLOSU

İdare Adı	BURSA NİLÜFER BELEDİYESİ
Amaç	2.Nilüferlilerin sağlıklı, kaliteli ve çağdaş yaşam standartlarında bir yaşam sürdürebileceği, yaşayanların haklarını ön plana alan belediyeçilik hizmetlerini sunmak
Hedef	2.2 Nilüfer sınırlarındaki kentsel sosyal donatı alanlarının projelendirilerek hayata geçirilmesini sağlamak.
Performans Hedefi	2.2.2 Nilüfer'de yaşayan dezavantajlı gruplara, kadın ve çocuklara yönelik sosyal hizmet tesisleri yapılması.
Açıklamalar	

Performans Göstergeleri		2014	2015	2016
1	Planlanan İmalatın Tamamlanma Oranı		11%	1%
Bizimev Engellikler Sosyal Yaşam Destek Merkezinin ve Engelli Bakım evinin Binasının Yapılması				
2	Planlanan İmalatın Tamamlanma Oranı		20%	70%
Açıklama (Alzheimer Hastaları Yaşlı Bakım Evi)				
3	Planlanan İmalatın Tamamlanma Oranı		20%	20%
Açıklama (Çamlıca Kreş Projesi)				
4	Planlanan İmalatın Tamamlanma Oranı		100%	100%
Açıklama (Kadın ve Çocuk Merkezleri)				
5	Planlanan İmalatın Tamamlanma Oranı		100%	100%
Açıklama (Bizim Bahçe)				
6	Planlanan İmalatın Tamamlanma Oranı		100%	100%
Açıklama (Kadın sığınma evi yeni binasının yapılması)				
7	Hizmete sunulan sosyal tesis sayısı		4	12
Açıklama				

Faaliyetler		Kaynak İhtiyacı 2016 (TL)		
		Bütçe	Bütçe Dışı	Toplam
3	Bizimev Engellikler Sosyal Yaşam Destek Merkezinin ve Engelli Bakım evinin Binasının Yapılması	100,000.00		100,000.00
4	Alzheimer Hastaları Yaşlı Bakım Evi	0.00		0.00
5	Çamlıca Kreş Projesi	0.00		0.00
6	Kadın ve Çocuk Merkezleri	150,000.00		150,000.00
8	Bizim Bahçe	600,000.00		600,000.00
9	Kadın sığınma evi yeni binasının yapılması	2,250,000.00		2,250,000.00
Genel Toplam		3,100,000.00	0.00	3,100,000.00

FAALİYET MALİYETLERİ TABLOSU

İdare Adı	BURSA NİLÜFER BELEDİYESİ
Performans Hedefi	2.2.2 Nilüfer sınırlarındaki kentsel sosyal donatı alanlarının projelendirilerek hayata geçirilmesini sağlamak.
Faaliyet Adı	2.2.2.3 Bizimev Engellikler Sosyal Yaşam Destek Merkezinin VE Engelli Bakım evinin Binasının Yapılması
Sorumlu Harcama Birimi veya Birimleri	Fen İşleri Müdürlüğü
Açıklamalar	

Ekonomik Kod		2016
06	Sermaye Giderleri	100,000.00
Toplam Bütçe Kaynak İhtiyacı		100,000.00
Toplam Kaynak İhtiyacı		100,000.00

FAALİYET MALİYETLERİ TABLOSU

İdare Adı	BURSA NİLÜFER BELEDİYESİ
Performans Hedefi	2.2.2 Nilüfer sınırlarındaki kentsel sosyal donatı alanlarının projelendirilerek hayata geçirilmesini sağlamak.
Faaliyet Adı	2.2.2.6 Kadın ve Çocuk Merkezleri
Sorumlu Harcama Birimi veya Birimleri	Fen İşleri Müdürlüğü
Açıklamalar	

Ekonomik Kod		2016
06	Sermaye Giderleri	150,000.00
Toplam Bütçe Kaynak İhtiyacı		150,000.00
Toplam Kaynak İhtiyacı		150,000.00

FAALİYET MALİYETLERİ TABLOSU

İdare Adı	BURSA NİLÜFER BELEDİYESİ
Performans Hedefi	2.2.2 Nilüfer sınırlarındaki kentsel sosyal donatı alanlarının projelendirilerek hayata geçirilmesini sağlamak.
Faaliyet Adı	2.2.2.8 Bizim Bahçe
Sorumlu Harcama Birimi veya Birimleri	Fen İşleri Müdürlüğü
Açıklamalar	

Ekonomik Kod		2016
06	Sermaye Giderleri	600,000.00
Toplam Bütçe Kaynak İhtiyacı		600,000.00
Toplam Kaynak İhtiyacı		600,000.00

FAALİYET MALİYETLERİ TABLOSU

İdare Adı	BURSA NİLÜFER BELEDİYESİ
Performans Hedefi	2.2.2 Nilüfer sınırlarındaki kentsel sosyal donatı alanlarının projelendirilerek hayata geçirilmesini sağlamak.
Faaliyet Adı	2.2.2.9 Kadın sığınma evi yeni binasının yapılması
Sorumlu Harcama Birimi veya Birimleri	Fen İşleri Müdürlüğü
Açıklamalar	

Ekonomik Kod		2016
06	Sermaye Giderleri	2,250,000.00
Toplam Bütçe Kaynak İhtiyacı		2,250,000.00
Toplam Kaynak İhtiyacı		2,250,000.00

PERFORMANS HEDEFİ TABLOSU

İdare Adı	BURSA NİLÜFER BELEDİYESİ
Amaç	2.Nilüferlilerin sağlıklı, kaliteli ve çağdaş yaşam standartlarında bir yaşam sürdürebileceği, yaşayanların haklarını ön plana alan belediyeçilik hizmetlerini sunmak
Hedef	2.2 Nilüfer sınırlarındaki kentsel sosyal donatı alanlarının projelendirilerek hayata geçirilmesini sağlamak.

Performans Hedefi	2.2.3 Tüm Nilüferlilerin faydalanabileceği yeni spor tesisleri ve alanların oluşturulması
Açıklamalar	

Performans Göstergeleri		2014	2015	2016
1	Planlanan İmalatın tamamlanma oranı		50%	50%
Açıklama (Atış Poligonu)				
2	Planlanan İmalatın tamamlanma oranı		5%	5%
Açıklama Balat Tenis Kortları (Arasta Tenis Klübü)				
3	Planlanan İmalatın tamamlanma oranı		100%	100%
Açıklama				
4	Planlanan İmalatın tamamlanma oranı		25%	25%
Açıklama (Bowling Salonu Projesi)				
5	Planlanan İmalatın tamamlanma oranı		100%	100%
Açıklama (Beşevler İbrahim Yazıcı Stadyumu)				
6	Planlanan İmalatın tamamlanma oranı		20%	70%
Açıklama Kayapa Spor ve Sosyal Tesisi (Yelken Klübü)				
7	Planlanan İmalatın tamamlanma oranı			-
Açıklama (Sporcu Sağlığı Merkezi)				
8	Planlanan İmalatın tamamlanma oranı			100%
Açıklama (Spor Sahaları ve sosyal alanlar yapılması)				
9	Hizmete sunulan spor tesisi sayısı		3	7
Açıklama				

Faaliyetler	Kaynak İhtiyacı 2016 (TL)		
	Bütçe	Bütçe Dışı	Toplam
1	Atış Poligonu	0.00	0.00
2	Balat Tenis Kortları (Arasta Tenis Klübü)	0.00	0.00
3	Balkan Mah. Ali Durmaz Stadı Revizyon Projesi	1,000,000.00	1,000,000.00
4	Bowling Salonu Projesi	0.00	0.00
7	Beşevler İbrahim Yazıcı Stadyumu	8,500,000.00	8,500,000.00
8	Kayapa Spor ve Sosyal Tesisi (Yelken Klübü)	0.00	0.00
10	Sporcu Sağlığı Merkezi	0.00	0.00
16	Spor Sahaları ve sosyal alanlar yapılması	1,000,000.00	1,000,000.00
Genel Toplam		10,500,000.00	0.00

FAALİYET MALİYETLERİ TABLOSU

İdare Adı	BURSA NİLÜFER BELEDİYESİ
Performans Hedefi	2.2.3 Nilüfer sınırlarındaki kentsel sosyal donatı alanlarının projelendirilerek hayata geçirilmesini sağlamak
Faaliyet Adı	2.2.3.3 Balkan Mah. Ali Durmaz Stadı Revizyon Projesi
Sorumlu Harcama Birimi veya Birimleri	Fen İşleri Müdürlüğü
Açıklamalar	

Ekonomik Kod		2016
06	Sermaye Giderleri	1,000,000.00
Toplam Bütçe Kaynak İhtiyacı		1,000,000.00
Toplam Kaynak İhtiyacı		1,000,000.00

FAALİYET MALİYETLERİ TABLOSU

İdare Adı	BURSA NİLÜFER BELEDİYESİ
Performans Hedefi	2.2.3 Nilüfer sınırlarındaki kentsel sosyal donatı alanlarının projelendirilerek hayata geçirilmesini sağlamak
Faaliyet Adı	2.2.3.7 Beşevler İbrahim Yazıcı Stadyumu
Sorumlu Harcama Birimi veya Birimleri	Fen İşleri Müdürlüğü
Açıklamalar	

Ekonomik Kod		2016
06	Sermaye Giderleri	8,500,000.00
Toplam Bütçe Kaynak İhtiyacı		8,500,000.00
Toplam Kaynak İhtiyacı		8,500,000.00

FAALİYET MALİYETLERİ TABLOSU

İdare Adı	BURSA NİLÜFER BELEDİYESİ
Performans Hedefi	2.2.3 Nilüfer sınırlarındaki kentsel sosyal donatı alanlarının projelendirilerek hayata geçirilmesini sağlamak
Faaliyet Adı	2.2.3.16 Spor Sahaları ve sosyal alanlar yapılması
Sorumlu Harcama Birimi veya Birimleri	Fen İşleri Müdürlüğü
Açıklamalar	

Ekonomik Kod		2016
06	Sermaye Giderleri	1,000,000.00
Toplam Bütçe Kaynak İhtiyacı		1,000,000.00
Toplam Kaynak İhtiyacı		1,000,000.00

PERFORMANS HEDEFİ TABLOSU

İdare Adı	BURSA NİLÜFER BELEDİYESİ
Amaç	2.Nilüferlilerin sağlıklı, kaliteli ve çağdaş yaşam standartlarında bir yaşam sürdürebileceği, yaşayanların haklarını ön plana alan belediyeçilik hizmetlerini sunmak
Hedef	2.2 Nilüfer sınırlarındaki kentsel sosyal donatı alanlarının projelendirilerek hayata geçirilmesini sağlamak.
Performans Hedefi	2.2.4 Kentlinin ihtiyaçlarına cevap verebilecek ortak kullanım alanlarının oluşturulması ve düzenlenmesi
Açıklamalar	

Performans Göstergeleri		2014	2015	2016
1	Planlanan İmalatın tamamlanma oranı		20%	20%
Açıklama (Altınşehir Ticaret Merkezi)				
2	Planlanan İmalatın tamamlanma oranı		40%	100%
Açıklama (Büyükbalıklı Meydan Düzenlemesi)				
3	Planlanan İmalatın tamamlanma oranı		19%	46%
Açıklama (Gölyazı Meydan Düzenlemesi)				
4	Planlanan İmalatın tamamlanma oranı		50%	100%
Açıklama (Odunluk Meydan düzenlemesi)				
5	Planlanan İmalatın tamamlanma oranı		33%	100%
Açıklama (Karaman Pazaryeri, Bölgesel Otoparkı, Karaman Dernekler Yerleşkesi)				
6	Planlanan İmalatın tamamlanma oranı		-	100%
Açıklama (Yaylacık Meydan Projesi)				
7	Hizmete sunulan pazaryeri sayısı		1	2
Açıklama				
8	Hizmete sunulan otopark sayısı		-	1
Açıklama				
9	Hizmete sunulan meydan sayısı		-	3
Açıklama				

Faaliyetler	Kaynak İhtiyacı 2016 (TL)			
	Bütçe	Bütçe Dışı	Toplam	
1	Altınşehir Ticaret Merkezi	0.00		0.00
5	Büyükbalıklı Meydan Düzenlemesi	150,000.00		150,000.00
6	Gölyazı Meydan Düzenlemesi	1,000,000.00		1,000,000.00
7	Odunluk Meydan düzenlemesi	200,000.00		200,000.00
8	Karaman Pazaryeri, Bölgesel Otoparkı, Karaman Dernekler Yerleşkesi	5,000,000.00		5,000,000.00
21	Yaylacık Meydan Projesi	150,000.00		150,000.00
Genel Toplam		6,500,000.00	0.00	6,500,000.00

FAALİYET MALİYETLERİ TABLOSU

İdare Adı	BURSA NİLÜFER BELEDİYESİ
Performans Hedefi	2.2.4 Kentlinin ihtiyaçlarına cevap verebilecek ortak kullanım alanlarının oluşturulması ve düzenlenmesi
Faaliyet Adı	2.2.4.5 Büyükbalıklı Meydan Düzenlemesi
Sorumlu Harcama Birimi veya Birimleri	Fen İşleri Müdürlüğü
<i>Açıklamalar</i>	

Ekonomik Kod		2016
06	Sermaye Giderleri	150,000.00
Toplam Bütçe Kaynak İhtiyacı		150,000.00
Toplam Kaynak İhtiyacı		150,000.00

FAALİYET MALİYETLERİ TABLOSU

İdare Adı	BURSA NİLÜFER BELEDİYESİ
Performans Hedefi	2.2.4 Kentlinin ihtiyaçlarına cevap verebilecek ortak kullanım alanlarının oluşturulması ve düzenlenmesi
Faaliyet Adı	2.2.4.6 Gölyazı Meydan Düzenlemesi
Sorumlu Harcama Birimi veya Birimleri	Fen İşleri Müdürlüğü
<i>Açıklamalar</i>	

Ekonomik Kod		2016
06	Sermaye Giderleri	1,000,000.00
Toplam Bütçe Kaynak İhtiyacı		1,000,000.00
Toplam Kaynak İhtiyacı		1,000,000.00

FAALİYET MALİYETLERİ TABLOSU

İdare Adı	BURSA NİLÜFER BELEDİYESİ
Performans Hedefi	2.2.4 Kentlinin ihtiyaçlarına cevap verebilecek ortak kullanım alanlarının oluşturulması ve düzenlenmesi
Faaliyet Adı	2.2.4.7 Odunluk Meydan düzenlemesi
Sorumlu Harcama Birimi veya Birimleri	Fen İşleri Müdürlüğü
<i>Açıklamalar</i>	

Ekonomik Kod		2016
06	Sermaye Giderleri	200,000.00
Toplam Bütçe Kaynak İhtiyacı		200,000.00
Toplam Kaynak İhtiyacı		200,000.00

FAALİYET MALİYETLERİ TABLOSU

İdare Adı	BURSA NİLÜFER BELEDİYESİ
Performans Hedefi	2.2.4 Kentlinin ihtiyaçlarına cevap verebilecek ortak kullanım alanlarının oluşturulması ve düzenlenmesi
Faaliyet Adı	2.2.4.8 Karaman Pazaryeri, Bölgesel Otoparkı, Karaman Dernekler Yerleşkesi
Sorumlu Harcama Birimi veya Birimleri	Fen İşleri Müdürlüğü
<i>Açıklamalar</i>	

Ekonomik Kod		2016
06	Sermaye Giderleri	5,000,000.00
Toplam Bütçe Kaynak İhtiyacı		5,000,000.00
Toplam Kaynak İhtiyacı		5,000,000.00

FAALİYET MALİYETLERİ TABLOSU

İdare Adı	BURSA NİLÜFER BELEDİYESİ
Performans Hedefi	2.2.4 Kentlinin ihtiyaçlarına cevap verebilecek ortak kullanım alanlarının oluşturulması ve düzenlenmesi
Faaliyet Adı	2.2.4.21 Yaylacak Meydan Projesi
Sorumlu Harcama Birimi veya Birimleri	Fen İşleri Müdürlüğü
<i>Açıklamalar</i>	

Ekonomik Kod		2016
06	Sermaye Giderleri	150,000.00
Toplam Bütçe Kaynak İhtiyacı		150,000.00
Toplam Kaynak İhtiyacı		150,000.00

PERFORMANS HEDEFİ TABLOSU

İdare Adı	BURSA NİLÜFER BELEDİYESİ
Amaç	2.Nilüferlilerin sağlıklı, kaliteli ve çağdaş yaşam standartlarında bir yaşam sürdürebileceği, yaşayanların haklarını ön plana alan belediyeçilik hizmetlerini sunmak
Hedef	2.2 Nilüfer sınırlarındaki kentsel sosyal donatı alanlarının projelendirilerek hayata geçirilmesini sağlamak.
Performans Hedefi	2.2.5 Taksi Duraklarının yapılması
Açıklamalar	

Performans Göstergeleri		2014	2015	2016
1	Planlanan İmalatın tamamlanma oranı		-	100%
Açıklama Karaman Taksi Duracı				
2	Planlanan İmalatın tamamlanma oranı		-	100%
Açıklama 23 Nisan Taksi Duracı				
3	Planlanan İmalatın tamamlanma oranı		-	100%
Açıklama Ahmet Yesevi - Balat Taksi Duracı				
4	Hizmete sunulan taksi durağı sayısı		1	4
Açıklama				

Faaliyetler		Kaynak İhtiyacı 2016 (TL)		
		Bütçe	Bütçe Dışı	Toplam
5	Karaman Taksi Duracı	150,000.00		150,000.00
6	23 Nisan Taksi Durağı	150,000.00		150,000.00
8	Ahmet Yesevi - Balat Taksi Durağı	150,000.00		150,000.00
Genel Toplam		450,000.00	0.00	450,000.00

FAALİYET MALİYETLERİ TABLOSU

İdare Adı	BURSA NİLÜFER BELEDİYESİ
Performans Hedefi	2.2.5 Taksi Duraklarının yapılması
Faaliyet Adı	2.2.5.5 Karaman Taksi Durağı
Sorumlu Harcama Birimi veya Birimleri	Fen İşleri Müdürlüğü
<i>Açıklamalar</i>	

Ekonomik Kod		2016
06	Sermaye Giderleri	150,000.00
Toplam Bütçe Kaynak İhtiyacı		150,000.00
Toplam Kaynak İhtiyacı		150,000.00

FAALİYET MALİYETLERİ TABLOSU

İdare Adı	BURSA NİLÜFER BELEDİYESİ
Performans Hedefi	2.2.5 Taksi Duraklarının yapılması
Faaliyet Adı	2.2.5.6 23 Nisan Taksi Durağı
Sorumlu Harcama Birimi veya Birimleri	Fen İşleri Müdürlüğü
<i>Açıklamalar</i>	

Ekonomik Kod		2016
06	Sermaye Giderleri	150,000.00
Toplam Bütçe Kaynak İhtiyacı		150,000.00
Toplam Kaynak İhtiyacı		150,000.00

FAALİYET MALİYETLERİ TABLOSU

İdare Adı	BURSA NİLÜFER BELEDİYESİ
Performans Hedefi	2.2.5 Taksi Duraklarının yapılması
Faaliyet Adı	2.2.5.8 Ahmet Yesevi - Balat Taksi Durağı
Sorumlu Harcama Birimi veya Birimleri	Fen İşleri Müdürlüğü
<i>Açıklamalar</i>	

Ekonomik Kod		2016
06	Sermaye Giderleri	150,000.00
Toplam Bütçe Kaynak İhtiyacı		150,000.00
Toplam Kaynak İhtiyacı		150,000.00

PERFORMANS HEDEFİ TABLOSU

İdare Adı	BURSA NİLÜFER BELEDİYESİ			
Amaç	2.Nilüferlilerin sağlıklı, kaliteli ve çağdaş yaşam standartlarında bir yaşam sürdürebileceği, yaşayanların haklarını ön plana alan belediyeçilik hizmetlerini sunmak			
Hedef	2.2 Nilüfer sınırlarındaki kentsel sosyal donatı alanlarının projelendirilerek hayata geçirilmesini sağlamak.			
Performans Hedefi	2.2.6 Nilüferlilerin sosyalleşme mekanı olarak kullanabileceği sosyal ve kültürel tesislerin projelendirilerek hayata geçirilmesi.			
Açıklamalar				
Performans Göstergeleri		2014	2015	2016
1	Planlanan imalatın tamamlanma oranı		10%	50%
Açıklama (Yüzüncüyıl eğitim ve sosyal tesisleri)				
2	Planlanan imalatın tamamlanma oranı		20%	20%
Açıklama (Nilüfer Arena)				
3	Planlanan imalatın tamamlanma oranı		20%	40%
Açıklama (Nilüfer Halk Dansları Tesisleri Projesi)				
4	Planlanan imalatın tamamlanma oranı		20%	80%
Açıklama (Sosyal ve Sportif Tesisler (İTÜ))				
5	Planlanan imalatın tamamlanma oranı		20%	70%
Açıklama (Üçevler Düğün Salonu ve Sosyal Tesisleri)				
6	Planlanan imalatın tamamlanma oranı		-	100%
Açıklama: Ataevler Kültürel Tesisler ve Meydan Projesi (Kültür Merkezi, Aile Sağlığı Merkezi, Meydan, Sanat Dernekleri, Opera Binası, Muhtarlık, Kütüphane Kapalı Pazaryeri, Kapalı otopark...)				
7	Planlanan imalatın tamamlanma oranı		-	100%
Açıklama (Barış Sosyal Tesis (halı saha yanı))				
8	Planlanan imalatın tamamlanma oranı		-	0%
Açıklama (Nilüfer Kültür Merkezi)				
9	Planlanan imalatın tamamlanma oranı		-	0%
Açıklama (Masal Müzesi Çocuk Kütüphanesi ve pazaryeri projesi)				
10	Planlanan imalatın tamamlanma oranı		-	100%
Açıklama (Cumhuriyet Mah. Kültür Evi)				
11	Hizmete sunulan kültürel tesis sayısı		-	-
Açıklama				
12	Hizmete sunulan kütüphane sayısı		-	-
Açıklama				

Faaliyetler		Kaynak İhtiyacı 2016 (TL)		
		Bütçe	Bütçe Dışı	Toplam
1	Yüzüncüyıl eğitim ve sosyal tesisleri	0.00		0.00
2	Nilüfer Arena	0.00		0.00
3	Nilüfer Halk Dansları Tesisleri Projesi	0.00		0.00
5	Sosyal ve Sportif Tesisler (İTÜ)	0.00		0.00
6	Üçevler Düğün Salonu ve Sosyal Tesisleri	0.00		0.00
7	Ataevler Kültürel Tesisler ve Meydan Projesi (Kültür Merkezi, Aile Sağlığı Merkezi, Meydan, Sanat Dernekleri, Opera Binası, Muhtarlık, Kütüphane Kapalı Pazaryeri, Kapalı otopark...)	10,000.00		10,000.00
8	Barış Sosyal Tesis (halı saha yanı)	600,000.00		600,000.00
9	Nilüfer Kültür Merkezi	10,000.00		10,000.00
10	Masal Müzesi Çocuk Kütüphanesi ve pazaryeri projesi	10,000.00		10,000.00
17	Cumhuriyet Mah. Kültür Evi	2,000,000.00		2,000,000.00
18	Kültürevleri için Tefrişat ve Mekanik Alımı	1,000,000.00		1,000,000.00
Genel Toplam		3,630,000.00	0.00	3,630,000.00

FAALİYET MALİYETLERİ TABLOSU

İdare Adı	BURSA NİLÜFER BELEDİYESİ
Performans Hedefi	2.2.6 Nilüferlilerin sosyalleşme mekanı olarak kullanabileceği sosyal ve kültürel tesislerin projelendirilerek hayata geçirilmesi.
Faaliyet Adı	2.2.6.7 Ataevler Kültürel Tesisler ve Meydan Projesi (Kültür Merkezi, Aile Sağlığı Merkezi, Meydan, Sanat Dernekleri, Opera Binası, Muhtarlık, Kütüphane Kapalı Pazaryeri, Kapalı otopark...)
Sorumlu Harcama Birimi veya Birimleri	Fen İşleri Müdürlüğü
Açıklamalar	

Ekonomik Kod		2016
06	Sermaye Giderleri	10,000.00
Toplam Bütçe Kaynak İhtiyacı		10,000.00
Toplam Kaynak İhtiyacı		10,000.00

FAALİYET MALİYETLERİ TABLOSU

İdare Adı	BURSA NİLÜFER BELEDİYESİ
Performans Hedefi	2.2.6 Nilüferlilerin sosyalleşme mekanı olarak kullanabileceği sosyal ve kültürel tesislerin projelendirilerek hayata geçirilmesi.
Faaliyet Adı	2.2.6.8 Barış Sosyal Tesis (halı saha yanı)
Sorumlu Harcama Birimi veya Birimleri	Fen İşleri Müdürlüğü
<i>Açıklamalar</i>	

Ekonomik Kod		2016
06	Sermaye Giderleri	600,000.00
Toplam Bütçe Kaynak İhtiyacı		600,000.00
Toplam Kaynak İhtiyacı		600,000.00

FAALİYET MALİYETLERİ TABLOSU

İdare Adı	BURSA NİLÜFER BELEDİYESİ
Performans Hedefi	2.2.6 Nilüferlilerin sosyalleşme mekanı olarak kullanabileceği sosyal ve kültürel tesislerin projelendirilerek hayata geçirilmesi.
Faaliyet Adı	2.2.6.9 Nilüfer Kültür Merkezi
Sorumlu Harcama Birimi veya Birimleri	Fen İşleri Müdürlüğü
<i>Açıklamalar</i>	

Ekonomik Kod		2016
06	Sermaye Giderleri	10,000.00
Toplam Bütçe Kaynak İhtiyacı		10,000.00
Toplam Kaynak İhtiyacı		10,000.00

FAALİYET MALİYETLERİ TABLOSU

İdare Adı	BURSA NİLÜFER BELEDİYESİ
Performans Hedefi	2.2.6 Nilüferlilerin sosyalleşme mekanı olarak kullanabileceği sosyal ve kültürel tesislerin projelendirilerek hayata geçirilmesi.
Faaliyet Adı	2.2.6.10 Masal Müzesi Çocuk Kütüphanesi ve pazaryeri projesi
Sorumlu Harcama Birimi veya Birimleri	Fen İşleri Müdürlüğü
<i>Açıklamalar</i>	

Ekonomik Kod		2016
06	Sermaye Giderleri	10,000.00
Toplam Bütçe Kaynak İhtiyacı		10,000.00
Toplam Kaynak İhtiyacı		10,000.00

FAALİYET MALİYETLERİ TABLOSU

İdare Adı	BURSA NİLÜFER BELEDİYESİ
Performans Hedefi	2.2.6 Nilüferlilerin sosyalleşme mekanı olarak kullanabileceği sosyal ve kültürel tesislerin projelendirilerek hayata geçirilmesi.
Faaliyet Adı	2.2.6.17 Cumhuriyet Mah. Kültür Evi
Sorumlu Harcama Birimi veya Birimleri	Fen İşleri Müdürlüğü
Açıklamalar	

Ekonomik Kod		2016
06	Sermaye Giderleri	2,000,000.00
Toplam Bütçe Kaynak İhtiyacı		2,000,000.00
Toplam Kaynak İhtiyacı		2,000,000.00

FAALİYET MALİYETLERİ TABLOSU

İdare Adı	BURSA NİLÜFER BELEDİYESİ
Performans Hedefi	2.2.6 Nilüferlilerin sosyalleşme mekanı olarak kullanabileceği sosyal ve kültürel tesislerin projelendirilerek hayata geçirilmesi.
Faaliyet Adı	2.2.6.18 Kültürevleri için Tefrişat ve Mekanik Alımı
Sorumlu Harcama Birimi veya Birimleri	Kültür ve Sosyal İşler Müdürlüğü
Açıklamalar	

Ekonomik Kod		2016
03	Mal ve Hizmet Alımları	1,000,000.00
Toplam Bütçe Kaynak İhtiyacı		1,000,000.00
Toplam Kaynak İhtiyacı		1,000,000.00

PERFORMANS HEDEFİ TABLOSU

İdare Adı	BURSA NİLÜFER BELEDİYESİ		
Amaç	2.Nilüferlilerin sağlıklı, kaliteli ve çağdaş yaşam standartlarında bir yaşam sürdürebileceği, yaşayanların haklarını ön plana alan belediyeçilik hizmetlerini sunmak		
Hedef	2.2 Nilüfer sınırlarındaki kentsel sosyal donatı alanlarının projelendirilerek hayata geçirilmesini sağlamak.		
Performans Hedefi	2.2.7 Kentsel sosyal donatı alanlarında gerekli bakım onarımların yapılması		
Açıklamalar			
Performans Göstergeleri	2014	2015	2016
1	Planlanan İmalatın Tamamlanma Oranı		100%
Açıklama (Muhtelif Spor Sahalarının Onarımı)			
2	Planlanan İmalatın Tamamlanma Oranı		100%
Açıklama (Nilüfer belediye sınırları içindeki muhtelif okullarda bakım ve onarım yapılması işi)			

Faaliyetler	Kaynak İhtiyacı 2016 (TL)			
	Bütçe	Bütçe Dışı	Toplam	
1	Muhtelif Spor Sahalarının Onarımı	318,000.00	0.00	318,000.00
2	Nilüfer belediye sınırları içindeki muhtelif okullarda bakım ve onarım yapılması işi	100,000.00	0.00	100,000.00
Genel Toplam		418,000.00	0.00	418,000.00

FAALİYET MALİYETLERİ TABLOSU

İdare Adı	BURSA NİLÜFER BELEDİYESİ
Performans Hedefi	2.2.7 Kentsel sosyal donatı alanlarında gerekli bakım onarımların yapılması
Faaliyet Adı	2.2.7.1 Muhtelif Spor Sahalarının Onarımı
Sorumlu Harcama Birimi veya Birimleri	Fen İşleri Müdürlüğü
Açıklamalar	

Ekonomik Kod	2016	
06	Sermaye Giderleri	318,000.00
Toplam Bütçe Kaynak İhtiyacı		318,000.00
Toplam Kaynak İhtiyacı		318,000.00

FAALİYET MALİYETLERİ TABLOSU

İdare Adı	BURSA NİLÜFER BELEDİYESİ
Performans Hedefi	2.2.7 Kentsel sosyal donatı alanlarında gerekli bakım onarımların yapılması
Faaliyet Adı	2.2.7.2 Nilüfer belediye sınırları içindeki muhtelif okullarda bakım ve onarım yapılması işi
Sorumlu Harcama Birimi veya Birimleri	Fen İşleri Müdürlüğü
Açıklamalar	

Ekonomik Kod	2016	
06	Sermaye Giderleri	100,000.00
Toplam Bütçe Kaynak İhtiyacı		100,000.00
Toplam Kaynak İhtiyacı		100,000.00

PERFORMANS HEDEFİ TABLOSU

İdare Adı	BURSA NİLÜFER BELEDİYESİ
Amaç	2.Nilüferlilerin sağlıklı, kaliteli ve çağdaş yaşam standartlarında bir yaşam sürdürebileceği, yaşayanların haklarını ön plana alan belediyeçilik hizmetlerini sunmak
Hedef	2.2 Nilüfer sınırlarındaki kentsel sosyal donatı alanlarının projelendirilerek hayata geçirilmesini sağlamak.
Performans Hedefi	2.2.8 Kentsel Sosyal donatı alanlarının projelendirilmesi
Açıklamalar	

Performans Göstergeleri		2014	2015	2016
1	Stratejik planda yer alan sosyal donatı alanlarının projelerinin hazırlanma oranı		90%	90%
Açıklama				

Faaliyetler		Kaynak İhtiyacı 2016 (TL)		
		Bütçe	Bütçe Dışı	Toplam
1	Nilüfer sınırlarındaki kentsel sosyal donatı alanlarının uygulama projelerinin elde edilmesini sağlamak	500,000.00		500,000.00
2	Nilüfer İlçesi dahilinde sosyal donatı alanlarının haritalandırılması.	0.00		0.00
Genel Toplam		500,000.00	0.00	500,000.00

FAALİYET MALİYETLERİ TABLOSU

İdare Adı	BURSA NİLÜFER BELEDİYESİ
Performans Hedefi	2.2.8 Kentsel Sosyal donatı alanlarının projelendirilmesi
Faaliyet Adı	2.2.8.1 Nilüfer sınırlarındaki kentsel sosyal donatı alanlarının uygulama projelerinin elde edilmesini sağlamak
Sorumlu Harcama Birimi veya Birimleri	Plan ve Proje Müdürlüğü
Açıklamalar	

Ekonomik Kod		2016
06	Sermaye Giderleri	500,000.00
Toplam Bütçe Kaynak İhtiyacı		500,000.00
Toplam Kaynak İhtiyacı		500,000.00

PERFORMANS HEDEFİ TABLOSU

İdare Adı	BURSA NİLÜFER BELEDİYESİ
------------------	--------------------------

Amaç	2.Nilüferlilerin sağlıklı, kaliteli ve çağdaş yaşam standartlarında bir yaşam sürdürebileceği, yaşayanların haklarını ön plana alan belediyeçilik hizmetlerini sunmak
Hedef	2.3 Nilüfer'in sahip olduğu kültürel mirasın korunarak yaşatılmasını sağlamak

Performans Hedefi	2.3.1 Kültürel mirasın korunarak yaşatılmasına yönelik projelerin hayata geçirilmesi
Açıklamalar	

Performans Göstergeleri		2014	2015	2016
1	Kültürel mirasa korunmasına yönelik hazırlanan projelerin tamamlanma oranı		90%	90%
Açıklama				
2	Valilik makamınca verilen ödenek doğrultusunda tescilli yapıların kamulaştırma oranı		90%	90%
Açıklama				
3	Planlanan imalatın tamamlanma Oranı		100%	100%
Açıklama				
Sivil mimarlık örneği ve anıtsal yapılarda restorasyon ve rekonstrüksiyon çalışmalarının yapılması				
4	Hazırlanan proje sayısı		2	1
Açıklama				
Gölyazı kentsel ve arkeolojik sit alanları koruma ve yaşatma projeleri				
5	Projelendirme çalışması tamamlanma oranı			100%
Açıklama				
Gölyazı arkeoloji araştırmaları ve Gölyazı Antik Tiyatro Projesi				

Faaliyetler		Kaynak İhtiyacı 2016 (TL)		
		Bütçe	Bütçe Dışı	Toplam
1	Nilüferin sahip olduğu kültürel mirasın korunarak yaşatılmasına yönelik projelerin elde edilmesini sağlamak	150.000,00		150.000,00
2	Tescilli yapıların kamulaştırılarak korunmasının sağlanması	650.000,00		650.000,00
3	Sivil mimarlık örneği ve anıtsal yapılarda restorasyon ve rekonstrüksiyon çalışmalarının yapılması	1.000.000,00		1.000.000,00
4	Gölyazı kentsel ve arkeolojik sit alanları koruma ve yaşatma projeleri	800.000,00		800.000,00
6	Gölyazı arkeoloji araştırmaları ve Gölyazı Antik Tiyatro Projesi	350.000,00		350.000,00
Genel Toplam		2.950.000,00	0,00	2.950.000,00

FAALİYET MALİYETLERİ TABLOSU

İdare Adı	BURSA NİLÜFER BELEDİYESİ
Performans Hedefi	2.3.1 Nilüfer'in sahip olduğu kültürel mirasın korunarak yaşatılmasını sağlamak
Faaliyet Adı	2.3.1.1 Nilüferin sahip olduğu kültürel mirasın korunarak yaşatılmasına yönelik projelerin elde edilmesini sağlamak
Sorumlu Harcama Birimi veya Birimleri	Plan ve Proje Müdürlüğü
Açıklamalar	

Ekonomik Kod		2016
06	Sermaye Giderleri	150.000,00
Toplam Bütçe Kaynak İhtiyacı		150.000,00
Toplam Kaynak İhtiyacı		150.000,00

FAALİYET MALİYETLERİ TABLOSU

İdare Adı	BURSA NİLÜFER BELEDİYESİ
Performans Hedefi	2.3.1 Nilüfer'in sahip olduğu kültürel mirasın korunarak yaşatılmasını sağlamak
Faaliyet Adı	2.3.1.2 Tescilli yapıların kamulaştırılarak korunmasının sağlanması
Sorumlu Harcama Birimi veya Birimleri	Emlak ve İstimlak Müdürlüğü
Açıklamalar	

Ekonomik Kod		2016
06	Sermaye Giderleri	650.000,00
Toplam Bütçe Kaynak İhtiyacı		650.000,00
Toplam Kaynak İhtiyacı		650.000,00

FAALİYET MALİYETLERİ TABLOSU

İdare Adı	BURSA NİLÜFER BELEDİYESİ
Performans Hedefi	2.3.1 Nilüfer'in sahip olduğu kültürel mirasın korunarak yaşatılmasını sağlamak
Faaliyet Adı	2.3.1.3 Sivil mimarlık örneği ve anıtsal yapılarda restorasyon ve rekonstrüksiyon çalışmalarının yapılması
Sorumlu Harcama Birimi veya Birimleri	Fen İşleri Müdürlüğü
Açıklamalar	

Ekonomik Kod		2016
06	Sermaye Giderleri	1.000.000,00
Toplam Bütçe Kaynak İhtiyacı		1.000.000,00
Toplam Kaynak İhtiyacı		1.000.000,00

FAALİYET MALİYETLERİ TABLOSU

İdare Adı	BURSA NİLÜFER BELEDİYESİ
Performans Hedefi	2.3.1 Nilüfer'in sahip olduğu kültürel mirasın korunarak yaşatılmasını sağlamak
Faaliyet Adı	2.3.1.4 Gölyazı kentsel ve arkeolojik sit alanları koruma ve yaşatma projeleri
Sorumlu Harcama Birimi veya Birimleri	Plan ve Proje Müdürlüğü
Açıklamalar	

Ekonomik Kod		2016
06	Sermaye Giderleri	800.000,00
Toplam Bütçe Kaynak İhtiyacı		800.000,00
Toplam Kaynak İhtiyacı		800.000,00

FAALİYET MALİYETLERİ TABLOSU

İdare Adı	BURSA NİLÜFER BELEDİYESİ
Performans Hedefi	2.3.1 Nilüfer'in sahip olduğu kültürel mirasın korunarak yaşatılmasını sağlamak
Faaliyet Adı	2.3.1.6 Gölyazı arkeoloji araştırmaları ve Gölyazı Antik Tiyatro Projesi
Sorumlu Harcama Birimi veya Birimleri	Kültür ve Sosyal İşler Müdürlüğü
Açıklamalar	

Ekonomik Kod		2016
03	Mal ve Hizmet Alımları	350.000,00
Toplam Bütçe Kaynak İhtiyacı		350.000,00
Toplam Kaynak İhtiyacı		350.000,00

PERFORMANS HEDEFİ TABLOSU

İdare Adı	BURSA NİLÜFER BELEDİYESİ
------------------	--------------------------

Amaç	2.Nilüferlilerin sağlıklı, kaliteli ve çağdaş yaşam standartlarında bir yaşam sürdürebileceği, yaşayanların haklarını ön plana alan belediyeçilik hizmetlerini sunmak
Hedef	2.3 Nilüfer'in sahip olduğu kültürel mirasın korunarak yaşatılmasını sağlamak

Performans Hedefi	2.3.2 Nilüfer'in sahip olduğu tarihi miras ve doğal zenginliklerin Nilüferlilere ve dışarıdan gelecek konuklara tanıtılması
Açıklamalar	

Performans Göstergeleri		2014	2015	2016
1	Restorasyonu tamamlanan tarihi ve kültürel mekanların ziyaretçi sayısı		30.000	35.000
Açıklama				
2	Düzenlenen turizm gezisi sayısı		5	6
Açıklama				
3	Tarih ve turizm alanında basılı materyal sayısı		Yılda 1	Yılda 2
Açıklama				
4	Sözlü tarih çalışması ve kültür envanteri kapsamında gezilen mahalle sayısı		20	22
Açıklama				

Faaliyetler		Kaynak İhtiyacı 2016 (TL)		
		Bütçe	Bütçe Dışı	Toplam
1	Nilüfer İlçesinin arkeolojik envanterinin çıkarılması	68.000,00	0,00	68.000,00
2	Nilüfer ilçesindeki Tarihi ve Kültürel değerleri içeren araştırma ve yayınların hazırlanması	40.000,00	0,00	40.000,00
3	Nilüfer'in tarihi ve doğal dokusu ile ilgi çeken bölgelerinde kültür ve turizm gezileri düzenlenmesi	42.000,00	0,00	42.000,00
4	Tarih ve Turizm alanında atölye çalışmaları,çalıştay, sempozyum vs. düzenlenmesi	25.000,00	0,00	25.000,00
5	Nilüfer Belediyesince restorasyonu tamamlanan tarihi yapıların ziyarete açık olmasının sağlanması ve bu yapılar hakkında bilgi metinlerinin hazırlanması	14.000,00	0,00	14.000,00
6	Nilüfer ilçesinin tarihi ve kültürel değerleri hakkında yürütülen bilimsel çalışmaların bir veri bankası tabanında toplanması	15.000,00	0,00	15.000,00
Genel Toplam		204.000,00	0,00	204.000,00

FAALİYET MALİYETLERİ TABLOSU

İdare Adı	BURSA NİLÜFER BELEDİYESİ
Performans Hedefi	2.3.2 Nilüfer'in sahip olduğu tarihi miras ve doğal zenginliklerin Nilüferlilere ve dışarıdan gelecek konuklara tanıtılması
Faaliyet Adı	2.3.2.1 Nilüfer İlçesinin arkeolojik envanterinin çıkarılması
Sorumlu Harcama Birimi veya Birimleri	Kültür ve Sosyal İşler Müdürlüğü
Açıklamalar	

Ekonomik Kod		2016
03	Mal ve Hizmet Alım Giderleri	68.000,00
Toplam Bütçe Kaynak İhtiyacı		68.000,00
Toplam Kaynak İhtiyacı		68.000,00

FAALİYET MALİYETLERİ TABLOSU

İdare Adı	BURSA NİLÜFER BELEDİYESİ
Performans Hedefi	2.3.2 Nilüfer'in sahip olduğu tarihi miras ve doğal zenginliklerin Nilüferlilere ve dışarıdan gelecek konuklara tanıtılması
Faaliyet Adı	2.3.2.2 Nilüfer ilçesindeki Tarihi ve Kültürel değerleri içeren araştırma ve yayınların hazırlaması
Sorumlu Harcama Birimi veya Birimleri	Kültür ve Sosyal İşler Müdürlüğü
Açıklamalar	

Ekonomik Kod		2016
03	Mal ve Hizmet Alım Giderleri	40.000,00
Toplam Bütçe Kaynak İhtiyacı		40.000,00
Toplam Kaynak İhtiyacı		40.000,00

FAALİYET MALİYETLERİ TABLOSU

İdare Adı	BURSA NİLÜFER BELEDİYESİ
Performans Hedefi	2.3.2 Nilüfer'in sahip olduğu tarihi miras ve doğal zenginliklerin Nilüferlilere ve dışarıdan gelecek konuklara tanıtılması
Faaliyet Adı	2.3.2.3 Nilüfer'in tarihi ve doğal dokusu ile ilgi çeken bölgelerinde kültür ve turizm gezileri düzenlenmesi
Sorumlu Harcama Birimi veya Birimleri	Kültür ve Sosyal İşler Müdürlüğü
Açıklamalar	

Ekonomik Kod		2016
03	Mal ve Hizmet Alım Giderleri	42.000,00
Toplam Bütçe Kaynak İhtiyacı		42.000,00
Toplam Kaynak İhtiyacı		42.000,00

FAALİYET MALİYETLERİ TABLOSU

İdare Adı	BURSA NİLÜFER BELEDİYESİ
Performans Hedefi	2.3.2 Nilüfer'in sahip olduğu tarihi miras ve doğal zenginliklerin Nilüferlilere ve dışarıdan gelecek konuklara tanıtılması
Faaliyet Adı	2.3.2.4 Tarih ve Turizm alanında atölye çalışmaları, çalıştay, sempozyum vs. düzenlemesi
Sorumlu Harcama Birimi veya Birimleri	Kültür ve Sosyal İşler Müdürlüğü
Açıklamalar	

Ekonomik Kod		2016
03	Mal ve Hizmet Alım Giderleri	25.000,00
Toplam Bütçe Kaynak İhtiyacı		25.000,00
Toplam Kaynak İhtiyacı		25.000,00

FAALİYET MALİYETLERİ TABLOSU

İdare Adı	BURSA NİLÜFER BELEDİYESİ
Performans Hedefi	2.3.2 Nilüfer'in sahip olduğu tarihi miras ve doğal zenginliklerin Nilüferlilere ve dışarıdan gelecek konuklara tanıtılması
Faaliyet Adı	2.3.2.5 Nilüfer Belediyesince restorasyonu tamamlanan tarihi yapıların ziyarete açık olmasının sağlanması ve bu yapılar hakkında bilgi metinlerinin hazırlanması
Sorumlu Harcama Birimi veya Birimleri	Kültür ve Sosyal İşler Müdürlüğü
Açıklamalar	

Ekonomik Kod		2016
03	Mal ve Hizmet Alım Giderleri	14.000,00
Toplam Bütçe Kaynak İhtiyacı		14.000,00
Toplam Kaynak İhtiyacı		14.000,00

FAALİYET MALİYETLERİ TABLOSU

İdare Adı	BURSA NİLÜFER BELEDİYESİ
Performans Hedefi	2.3.2 Nilüfer'in sahip olduğu tarihi miras ve doğal zenginliklerin Nilüferlilere ve dışarıdan gelecek konuklara tanıtılması
Faaliyet Adı	2.3.2.6 Nilüfer ilçesinin tarihi ve kültürel değerleri hakkında yürütülen bilimsel çalışmaların bir veri bankası tabanında toplanması
Sorumlu Harcama Birimi veya Birimleri	Kültür ve Sosyal İşler Müdürlüğü
Açıklamalar	

Ekonomik Kod		2016
03	Mal ve Hizmet Alım Giderleri	15.000,00
Toplam Bütçe Kaynak İhtiyacı		15.000,00
Toplam Kaynak İhtiyacı		15.000,00

PERFORMANS HEDEFİ TABLOSU

İdare Adı	BURSA NİLÜFER BELEDİYESİ
------------------	--------------------------

Amaç	2.Nilüferlilerin sağlıklı, kaliteli ve çağdaş yaşam standartlarında bir yaşam sürdürebileceği, yaşayanların haklarını ön plana alan belediyecilik hizmetlerini sunmak
Hedef	2.4 Nilüfer`in herhangi bir doğal afet, yangın vb. risklere karşı hazır olmasını sağlayacak önlemlerin alınmasını ve en az zararla atlatılmasını sağlamak amacıyla tüm kurum ve kuruluşlarla etkin bir koordinasyon ve işbirliği oluşturmak

Performans Hedefi	2.4.1 Afet riskine karşı halkın hazırlıklı olmasının ve bilinçlendirilmesinin sağlanması
Açıklamalar	

Performans Göstergeleri		2014	2015	2016
1	Dış paydaşlara yönelik sivil savunma, deprem, yangın ve temel afet bilinci eğitimi verilen kişi sayısı		4.500	5.000
Açıklama				
2	Mahallelere konan toplam afet konteynrı sayısı		28	36
Açıklama				
3	NAK Tatbikat sayısı		1 kez	1 kez
Açıklama				
4	Vatandaşların doğal afetlere hazırlıklı olması ve temel afet bilincini geliştirmek amacıyla dağıtılan el kitapçığı sayısı		20.000	0
Açıklama				
5	Arama Kurtarma Ekibi Malzeme ve Donanımlarının Yenilenmesi		1	1
Açıklama				

Faaliyetler		Kaynak İhtiyacı 2016 (TL)		
		Bütçe	Bütçe Dışı	Toplam
1	Çadirkent ve toplanma alanlarının tekrar gözden geçirilip uygun yerler seçilerek alt yapısının hazırlanması	10.000,00		10.000,00
2	Her Mahalleye Afet Konteynrı Koyulması konulması projesi.	110.000,00		110.000,00
3	Vatandaşların doğal afetlere hazırlıklı olması ve temel afet bilincini geliştirmek amacıyla el kitapçığı hazırlanarak dağıtılması.	10.000,00		10.000,00
4	NAK (Nilüfer Arama-Kurtarma Ekibi) Ve Nilüfer Belediyesi Arama Kurtarma Ekibi eğitilmesi ve tatbikat yapması	0,00		0,00
5	Arama Kurtarma Ekibi Malzeme ve Donanımlarının Yenilenmesi	10.000,00		10.000,00
Genel Toplam		140.000,00	0,00	140.000,00

FAALİYET MALİYETLERİ TABLOSU

İdare Adı	BURSA NİLÜFER BELEDİYESİ
Performans Hedefi	2.4.1 Afet riskine karşı gerekli önlemlerin alınması ve sistemlerin kurulmasının sağlanması
Faaliyet Adı	2.4.1.1 Çadırkent ve toplanma alanlarının tekrar gözden geçirilip uygun yerler seçilerek alt yapısının hazırlanması
Sorumlu Harcama Birimi veya Birimleri	Destek Hizmetleri Müdürlüğü
<i>Açıklamalar</i>	

Ekonomik Kod		2016
03	Mal ve Hizmet Alım Giderleri	10.000,00
Toplam Bütçe Kaynak İhtiyacı		10.000,00
Toplam Kaynak İhtiyacı		10.000,00

FAALİYET MALİYETLERİ TABLOSU

İdare Adı	BURSA NİLÜFER BELEDİYESİ
Performans Hedefi	2.4.1 Afet riskine karşı gerekli önlemlerin alınması ve sistemlerin kurulmasının sağlanması
Faaliyet Adı	2.4.1.2 Her Mahalleye Afet Konteynırı Koyulması konulması projesi.
Sorumlu Harcama Birimi veya Birimleri	Destek Hizmetleri Müdürlüğü
<i>Açıklamalar</i>	

Ekonomik Kod		2016
03	Mal ve Hizmet Alım Giderleri	110.000,00
Toplam Bütçe Kaynak İhtiyacı		110.000,00
Toplam Kaynak İhtiyacı		110.000,00

FAALİYET MALİYETLERİ TABLOSU

İdare Adı	BURSA NİLÜFER BELEDİYESİ
Performans Hedefi	2.4.1 Afet riskine karşı halkın hazırlıklı olmasının ve bilinçlendirilmesinin sağlanması
Faaliyet Adı	2.4.1.3 Vatandaşların doğal afetlere hazırlıklı olması ve temel afet bilincini geliştirmek amacıyla el kitapçığı hazırlanarak dağıtılması.
Sorumlu Harcama Birimi veya Birimleri	Destek Hizmetleri Müdürlüğü
<i>Açıklamalar</i>	

Ekonomik Kod		2016
03	Mal ve Hizmet Alım Giderleri	10.000,00
Toplam Bütçe Kaynak İhtiyacı		10.000,00
Toplam Kaynak İhtiyacı		10.000,00

FAALİYET MALİYETLERİ TABLOSU

İdare Adı	BURSA NİLÜFER BELEDİYESİ
Performans Hedefi	2.4.1 Afet riskine karşı gerekli önlemlerin alınması ve sistemlerin kurulmasının sağlanması
Faaliyet Adı	2.4.1.5 Arama Kurtarma Ekibi Malzeme ve Donanımlarının Yenilenmesi
Sorumlu Harcama Birimi veya Birimleri	Destek Hizmetleri Müdürlüğü
Açıklamalar	

Ekonomik Kod		2016
03	Mal ve Hizmet Alım Giderleri	10.000,00
Toplam Bütçe Kaynak İhtiyacı		10.000,00
Toplam Kaynak İhtiyacı		10.000,00

PERFORMANS HEDEFİ TABLOSU

İdare Adı	BURSA NİLÜFER BELEDİYESİ
------------------	--------------------------

Amaç	2.Nilüferlilerin sağlıklı, kaliteli ve çağdaş yaşam standartlarında bir yaşam sürdürebileceği, yaşayanların haklarını ön plana alan belediyeçilik hizmetlerini sunmak
Hedef	2.4 Nilüfer`in herhangi bir doğal afet, yangın vb. risklere karşı hazır olmasını sağlayacak önlemlerin alınmasını ve en az zararla atlatılmasını sağlamak amacıyla tüm kurum ve kuruluşlarla etkin bir koordinasyon ve işbirliği oluşturmak

Performans Hedefi	2.4.2 Afet riskine karşı gerekli önlemlerin alınması ve sistemlerin kurulmasının sağlanması
Açıklamalar	

Performans Göstergeleri		2014	2015	2016
1	Projenin tamamlanma oranı		100%	100%
Açıklama Nilüfer İlçesine tam donanımlı ve geniş bir alana sahip İlçe Afet ve Eğitim Merkezi yapılması				
2	Planlanan İmalatın Tamamlanma Oranı		100%	100%
Açıklama Deprem öncü işaretleri izleme istasyonları bakım onarımı				
3	Planlanan İmalatın Tamamlanma Oranı		74%	80%
Açıklama Deprem öncü işaretleri izleme istasyonlarının sayısının artırılması ve tefrişleri				

Faaliyetler		Kaynak İhtiyacı 2016 (TL)		
		Bütçe	Bütçe Dışı	Toplam
1	Nilüfer İlçesine tam donanımlı ve geniş bir alana sahip İlçe Afet ve Eğitim Merkezi yapılması	500.000,00	0,00	500.000,00
2	Deprem öncü işaretleri izleme istasyonları bakım onarımlarının yapılmasını sağlamak	175.000,00	0,00	175.000,00
3	Deprem öncü işaretleri izleme istasyonlarının sayısının artırılması ve tefrişleri	350.000,00	0,00	350.000,00
Genel Toplam		1.025.000,00	0,00	1.025.000,00

FAALİYET MALİYETLERİ TABLOSU

İdare Adı	BURSA NİLÜFER BELEDİYESİ
Performans Hedefi	2.4.2 Afet riskine karşı gerekli önlemlerin alınması ve sistemlerin kurulmasının sağlanması
Faaliyet Adı	2.4.2.1 Nilüfer İlçesine tam donanımlı ve geniş bir alana sahip İlçe Afet ve Eğitim Merkezi yapılması
Sorumlu Harcama Birimi veya Birimleri	Fen İşleri Müdürlüğü
Açıklamalar	

Ekonomik Kod		2016
06	Sermaye Giderleri	500.000,00
Toplam Bütçe Kaynak İhtiyacı		500.000,00
Toplam Kaynak İhtiyacı		500.000,00

FAALİYET MALİYETLERİ TABLOSU

İdare Adı	BURSA NİLÜFER BELEDİYESİ
Performans Hedefi	2.4.2 Afet riskine karşı gerekli önlemlerin alınması ve sistemlerin kurulmasının sağlanması
Faaliyet Adı	2.4.2.2 Deprem öncü işaretleri izleme istasyonları bakım onarımlarının yapılmasını sağlamak
Sorumlu Harcama Birimi veya Birimleri	Fen İşleri Müdürlüğü
Açıklamalar	

Ekonomik Kod		2016
06	Sermaye Giderleri	175.000,00
Toplam Bütçe Kaynak İhtiyacı		175.000,00
Toplam Kaynak İhtiyacı		175.000,00

FAALİYET MALİYETLERİ TABLOSU

İdare Adı	BURSA NİLÜFER BELEDİYESİ
Performans Hedefi	2.4.2 Afet riskine karşı gerekli önlemlerin alınması ve sistemlerin kurulmasının sağlanması
Faaliyet Adı	2.4.2.3 Deprem öncü işaretleri izleme istasyonlarının sayısının artırılması ve tefrişleri
Sorumlu Harcama Birimi veya Birimleri	Fen İşleri Müdürlüğü
Açıklamalar	

Ekonomik Kod		2016
06	Sermaye Giderleri	350.000,00
Toplam Bütçe Kaynak İhtiyacı		350.000,00
Toplam Kaynak İhtiyacı		350.000,00

PERFORMANS HEDEFİ TABLOSU

İdare Adı	BURSA NİLÜFER BELEDİYESİ
Amaç	2.Nilüferlilerin sağlıklı, kaliteli ve çağdaş yaşam standartlarında bir yaşam sürdürebileceği, yaşayanların haklarını ön plana alan belediyeçilik hizmetlerini sunmak
Hedef	2.5.Nilüfer'i, Nilüfer'de yaşayanların aktif bir şekilde kullandığı, şehre nefes aldırان yeşil alanlara sahip bir kent haline getirmek.
Performans Hedefi	2.5.1 Yıl içerisinde inşaatı tamamlanmış olan parkların bitkilendirilmesi, çiminin ekilmesi ve oyun grupları, spor aletleri, kent mobilyaları ile parkların hizmete sunulması
Açıklamalar	

Performans Göstergeleri		2014	2015	2016
1	Park ve ağaçlandırma alanlarının bakımlarından vatandaşın duyduğu memnuniyet oranı (Anketler)		68%	68%
Açıklama				
2	Kişi başına düşen düzenlenmiş park alanı miktarı (m ² /kişi)		1,90	1,92
Açıklama				
3	Kişi başına düşen düzenlenmiş yeşil alanı miktarı (m ² /kişi)		12,50	13,25
Açıklama				
4	Ağaçlandırma kampanyaları ile her yıl belediye mülkiyetindeki yeşil alanlara dikilen ağaç adetinin bir önceki yıla göre artış oranı		15%	15%
Açıklama				
5	Toplam düzenlenmiş park alanı (m ²)		697.000	740.000
Açıklama				
6	Engellilere yönelik yapılan oyun ve spor aleti grubu montajı sayısı		3	3
Açıklama				
7	Yıl içerisinde inşaatı tamamlanmış olan parkların tamamının hizmete sunulması		90%	90%
Açıklama				

Faaliyetler	Kaynak İhtiyacı 2016 (TL)			
	Bütçe	Bütçe Dışı	Toplam	
1	Parklarımızda her yıl engellilere yönelik oyun ve spor aleti grubu montajı yapmak.	100.000,00	0,00	100.000,00
2	Ağaçlandırma kampanyaları ile her yıl Belediye mülkiyetindeki park alanları ile refüj ve tretuvarların ağaçlandırılması	2.000.000,00	0,00	2.000.000,00
3	Mevcut düzenlenmiş yeşil alanlardan memnuniyeti artıracak düzeyde bakım yapılması	14.000.000,00	0,00	14.000.000,00
4	Bitkisel Atıkları Değerlendirme Projesi	0,00	0,00	0,00
5	Yıl içinde fen işleri tarafından yapısal peyzaj projesi ve alt yapı işleri uygulaması tamamlanan parkların, bitkisel peyzaj projesi ve donatı aplikasyonunun yapılarak hizmete sunulması	1.900.000,00	0,00	1.900.000,00
Genel Toplam		18.000.000,00	0,00	18.000.000,00

FAALİYET MALİYETLERİ TABLOSU

İdare Adı	BURSA NİLÜFER BELEDİYESİ
Performans Hedefi	2.5.1 Yıl içerisinde inşaatı tamamlanmış olan parkların bitkilendirilmesi, çiminin ekilmesi ve oyun grupları, spor aletleri, kent mobilyaları ile parkların hizmete sunulması
Faaliyet Adı	2.5.1.1 Parklarımızda her yıl engellilere yönelik oyun ve spor aleti grubu montajı yapmak.
Sorumlu Harcama Birimi veya Birimleri	Park ve Bahçeler Müdürlüğü
Açıklamalar	

Ekonomik Kod		2016
06	Sermaye Giderleri	100.000,00
Toplam Bütçe Kaynak İhtiyacı		100.000,00
Toplam Kaynak İhtiyacı		100.000,00

FAALİYET MALİYETLERİ TABLOSU

İdare Adı	BURSA NİLÜFER BELEDİYESİ
Performans Hedefi	2.5.1 Yıl içerisinde inşaatı tamamlanmış olan parkların bitkilendirilmesi, çiminin ekilmesi ve oyun grupları, spor aletleri, kent mobilyaları ile parkların hizmete sunulması
Faaliyet Adı	2.5.1.2 Ağaçlandırma kampanyaları ile her yıl Belediye mülkiyetindeki park alanları ile refüj ve tretuvarların ağaçlandırılması
Sorumlu Harcama Birimi veya Birimleri	Park ve Bahçeler Müdürlüğü
Açıklamalar	

Ekonomik Kod		2016
03	Mal ve Hizmet Alım Giderleri	2.000.000,00
Toplam Bütçe Kaynak İhtiyacı		2.000.000,00
Toplam Kaynak İhtiyacı		2.000.000,00

FAALİYET MALİYETLERİ TABLOSU

İdare Adı	BURSA NİLÜFER BELEDİYESİ
Performans Hedefi	2.5.1 Yıl içerisinde inşaatı tamamlanmış olan parkların bitkilendirilmesi, çiminin ekilmesi ve oyun grupları, spor aletleri, kent mobilyaları ile parkların hizmete sunulması
Faaliyet Adı	2.5.1.3 Mevcut düzenlenmiş yeşil alanlardan memnuniyeti artıracak düzeyde bakım yapılması
Sorumlu Harcama Birimi veya Birimleri	Park ve Bahçeler Müdürlüğü
Açıklamalar	

Ekonomik Kod		2016
03	Mal ve Hizmet Alım Giderleri	14.000.000,00
Toplam Bütçe Kaynak İhtiyacı		14.000.000,00
Toplam Kaynak İhtiyacı		14.000.000,00

FAALİYET MALİYETLERİ TABLOSU

İdare Adı	BURSA NİLÜFER BELEDİYESİ
Performans Hedefi	2.5.1 Yıl içerisinde inşaatı tamamlanmış olan parkların bitkilendirilmesi, çiminin ekilmesi ve oyun grupları, spor aletleri, kent mobilyaları ile parkların hizmete sunulması
Faaliyet Adı	2.5.1.5 Yıl içinde fen işleri tarafından yapısal peyzaj projesi ve alt yapı işleri uygulaması tamamlanan parkların, bitkisel peyzaj projesi ve donatı aplikasyonunun yapılarak hizmete sunulması
Sorumlu Harcama Birimi veya Birimleri	Park ve Bahçeler Müdürlüğü
Açıklamalar	

Ekonomik Kod		2016
06	Sermaye Giderleri	1.900.000,00
Toplam Bütçe Kaynak İhtiyacı		1.900.000,00
Toplam Kaynak İhtiyacı		1.900.000,00

PERFORMANS HEDEFİ TABLOSU

İdare Adı	BURSA NİLÜFER BELEDİYESİ
------------------	--------------------------

Amaç	2.Nilüferlilerin sağlıklı, kaliteli ve çağdaş yaşam standartlarında bir yaşam sürdürebileceği, yaşayanların haklarını ön plana alan belediyecilik hizmetlerini sunmak
Hedef	2.5 Nilüfer'i, Nilüfer'de yaşayanların aktif bir şekilde kullandığı, şehre nefes aldırın yeşil alanlara sahip bir kent haline getirmek.

Performans Hedefi	2.5.2 Nilüferlilerin yeşil alan bilincini artıran katılımcı faaliyetler düzenlenmesi
Açıklamalar	

Performans Göstergeleri		2014	2015	2016
1	Düzenlenen etkinlik sayısı		2	2
Açıklama				

Faaliyetler		Kaynak İhtiyacı 2016 (TL)		
1	En Güzel Ev-Site/Fabrika Bahçe Yarışması düzenlenmesi	0,00		0,00
2	Bahçivanlık Kursu düzenlenmesi	0,00		0,00
Genel Toplam		0,00	0,00	0,00

PERFORMANS HEDEFİ TABLOSU

İdare Adı	BURSA NİLÜFER BELEDİYESİ
Amaç	2.Nilüferlilerin sağlıklı, kaliteli ve çağdaş yaşam standartlarında bir yaşam sürdürebileceği, yaşayanların haklarını ön plana alan belediyeçilik hizmetlerini sunmak
Hedef	2.5 Nilüfer'i, Nilüfer'de yaşayanların aktif bir şekilde kullandığı, şehre nefes aldırان yeşil alanlara sahip bir kent haline getirmek.
Performans Hedefi	2.5.3 Kent ölçeğinde hizmet verecek yeşil alan ve rekreasyon alanları oluşturulması
Açıklamalar	

Performans Göstergeleri		2014	2015	2016
1	Planlanan imalatın tamamlanma oranı		100%	100%
Açıklama (FSM Gençlik Parkı)				
2	Planlanan imalatın tamamlanma oranı		2000 m2	100%
Açıklama (Her yıl Temalı Park yapmak)				
3	Planlanan imalatın tamamlanma oranı		1%	100%
Açıklama (Piknik alanlarının düzenlenmesi(Üçevler, Dağyenice, Kayapa Çamlığı))				
4	Planlanan imalatın tamamlanma oranı		100%	100%
Açıklama (Nilüferin çeşitli bölgelerine park yapılması)				
5	Planlanan imalatın tamamlanma oranı		-	100%
Açıklama (Balat Piknik Alanı)				

Faaliyetler		Kaynak İhtiyacı 2016 (TL)		
		Bütçe	Bütçe Dışı	Toplam
1	FSM Gençlik Parkı	250.000,00		250.000,00
2	Her yıl Temalı Park yapmak	500.000,00		500.000,00
4	Piknik alanlarının düzenlenmesi(Üçevler, Dağyenice, Kayapa Çamlığı)	200.000,00		200.000,00
5	Nilüferin çeşitli bölgelerine park yapılması	5.000.000,00		5.000.000,00
7	Balat Piknik Alanı Projesi	500.000,00		500.000,00
Genel Toplam		6.450.000,00	0,00	6.450.000,00

FAALİYET MALİYETLERİ TABLOSU

İdare Adı	BURSA NİLÜFER BELEDİYESİ
Performans Hedefi	2.5.3 Kent ölçeğinde hizmet verecek yeşil alan ve rekreasyon alanları oluşturulması
Faaliyet Adı	2.5.3.1 FSM Gençlik Parkı
Sorumlu Harcama Birimi veya Birimleri	Fen İşleri Müdürlüğü
Açıklamalar	

Ekonomik Kod		2016
06	Sermaye Gideri	250.000,00
Toplam Bütçe Kaynak İhtiyacı		250.000,00
Toplam Kaynak İhtiyacı		250.000,00

FAALİYET MALİYETLERİ TABLOSU

İdare Adı	BURSA NİLÜFER BELEDİYESİ
Performans Hedefi	2.5.3 Kent ölçeğinde hizmet verecek yeşil alan ve rekreasyon alanları oluşturulması
Faaliyet Adı	2.5.3.2 Her yıl Temalı Park yapmak
Sorumlu Harcama Birimi veya Birimleri	Fen İşleri Müdürlüğü
Açıklamalar	

Ekonomik Kod		2016
06	Sermaye Gideri	500.000,00
Toplam Bütçe Kaynak İhtiyacı		500.000,00
Toplam Kaynak İhtiyacı		500.000,00

FAALİYET MALİYETLERİ TABLOSU

İdare Adı	BURSA NİLÜFER BELEDİYESİ
Performans Hedefi	2.5.3 Kent ölçeğinde hizmet verecek yeşil alan ve rekreasyon alanları oluşturulması
Faaliyet Adı	2.5.3.4 Piknik alanlarının düzenlenmesi(Üçevler, Dağyenice, Kayapa Çamlığı)
Sorumlu Harcama Birimi veya Birimleri	Fen İşleri Müdürlüğü
Açıklamalar	

Ekonomik Kod		2016
06	Sermaye Gideri	200.000,00
Toplam Bütçe Kaynak İhtiyacı		200.000,00
Toplam Kaynak İhtiyacı		200.000,00

FAALİYET MALİYETLERİ TABLOSU

İdare Adı	BURSA NİLÜFER BELEDİYESİ
Performans Hedefi	2.5.3 Kent ölçeğinde hizmet verecek yeşil alan ve rekreasyon alanları oluşturulması
Faaliyet Adı	2.5.3.5 Nilüferin çeşitli bölgelerine park yapılması
Sorumlu Harcama Birimi veya Birimleri	Fen İşleri Müdürlüğü
Açıklamalar	

Ekonomik Kod		2016
06	Sermaye Gideri	5.000.000,00
Toplam Bütçe Kaynak İhtiyacı		5.000.000,00
Toplam Kaynak İhtiyacı		5.000.000,00

FAALİYET MALİYETLERİ TABLOSU

İdare Adı	BURSA NİLÜFER BELEDİYESİ
Performans Hedefi	2.5.3 Kent ölçeğinde hizmet verecek yeşil alan ve rekreasyon alanları oluşturulması
Faaliyet Adı	2.5.3.7 Balat Piknik Alanı Projesi
Sorumlu Harcama Birimi veya Birimleri	Fen İşleri Müdürlüğü
Açıklamalar	

Ekonomik Kod		2016
06	Sermaye Gideri	500.000,00
Toplam Bütçe Kaynak İhtiyacı		500.000,00
Toplam Kaynak İhtiyacı		500.000,00

PERFORMANS HEDEFİ TABLOSU

İdare Adı	BURSA NİLÜFER BELEDİYESİ
------------------	--------------------------

Amaç	2.Nilüferlilerin sağlıklı, kaliteli ve çağdaş yaşam standartlarında bir yaşam sürdürebileceği, yaşayanların haklarını ön plana alan belediyeçilik hizmetlerini sunmak
Hedef	2.6 Nilüfer’de katılımcı, demokratik, sürdürülebilir kentsel dönüşüm ve tasarım projelerinin uygulanmasını sağlamak.

Performans Hedefi	2.6.1 Kentsel dönüşüm ve tasarım projelerinin hayata geçirilmesi.
Açıklamalar	

Performans Göstergeleri		2014	2015	2016
1	Belirlenen alanlarda hazırlanan kentsel dönüşüm proje sayısı (yılda)		0	1
Açıklama				
2	Belirlenen alanlarda kentsel tasarım rehberinin hazırlanması		1	1
Açıklama				

Faaliyetler		Kaynak İhtiyacı 2016 (TL)		
		Bütçe	Bütçe Dışı	Toplam
1	Nilüfer sınırları dahilinde belirlenen alanlarda kentsel tasarım projelerinin yapılması	100.000,00		100.000,00
3	Belirlenen bölgelerde katılımcı süreçlerle kentsel dönüşüm projelerinin hazırlanması	50.000,00		50.000,00
Genel Toplam		150.000,00	0,00	150.000,00

PERFORMANS HEDEFİ TABLOSU

İdare Adı	BURSA NİLÜFER BELEDİYESİ
Amaç	2.Nilüferlilerin sağlıklı, kaliteli ve çağdaş yaşam standartlarında bir yaşam sürdürebileceği, yaşayanların haklarını ön plana alan belediyeçilik hizmetlerini sunmak
Hedef	2.6 Nilüfer’de katılımcı, demokratik, sürdürülebilir kentsel dönüşüm ve tasarım projelerinin uygulanmasını sağlamak.

Performans Hedefi	2.6.1 Kentsel dönüşüm ve tasarım projelerinin hayata geçirilmesi.
Açıklamalar	

Performans Göstergeleri		2014	2015	2016
1	Belirlenen alanlarda hazırlanan kentsel dönüşüm proje sayısı		0	1
Açıklama				
2	Belirlenen alanlarda kentsel tasarım rehberinin hazırlanması		1	1
Açıklama				

Faaliyetler		Kaynak İhtiyacı 2016 (TL)		
		Bütçe	Bütçe Dışı	Toplam
1	Nilüfer sınırları dahilinde belirlenen alanlarda kentsel tasarım projelerinin yapılması	100.000,00		100.000,00
3	Belirlenen bölgelerde katılımcı süreçlerle kentsel dönüşüm projelerinin hazırlanması	50.000,00		50.000,00
Genel Toplam		150.000,00	0,00	150.000,00

FAALİYET MALİYETLERİ TABLOSU

İdare Adı	BURSA NİLÜFER BELEDİYESİ
Performans Hedefi	2.6.1 Kentsel dönüşüm ve tasarım projelerinin hayata geçirilmesi.
Faaliyet Adı	2.6.1.1 Nilüfer sınırları dahilinde belirlenen alanlarda kentsel tasarım projelerinin yapılması
Sorumlu Harcama Birimi veya Birimleri	Plan ve Proje Müdürlüğü
Açıklamalar	

Ekonomik Kod		2016
06	Sermaye Gideri	100.000,00
Toplam Bütçe Kaynak İhtiyacı		100.000,00
Toplam Kaynak İhtiyacı		100.000,00

FAALİYET MALİYETLERİ TABLOSU

İdare Adı	BURSA NİLÜFER BELEDİYESİ
Performans Hedefi	2.6.1 Kentsel dönüşüm ve tasarım projelerinin hayata geçirilmesi.
Faaliyet Adı	2.6.1.3 Belirlenen bölgelerde katılımcı süreçlerle kentsel dönüşüm projelerinin hazırlanması
Sorumlu Harcama Birimi veya Birimleri	Plan ve Proje Müdürlüğü
Açıklamalar	

Ekonomik Kod		2016
06	Sermaye Gideri	50.000,00
Toplam Bütçe Kaynak İhtiyacı		50.000,00
Toplam Kaynak İhtiyacı		50.000,00

PERFORMANS HEDEFİ TABLOSU

İdare Adı	BURSA NİLÜFER BELEDİYESİ
Amaç	2.Nilüferlilerin sağlıklı, kaliteli ve çağdaş yaşam standartlarında bir yaşam sürdürebileceği, yaşayanların haklarını ön plana alan belediyeçilik hizmetlerini sunmak
Hedef	2.7 Nilüfer ilçesi sınırları dahilindeki yolların güvenli, uygun yolculuk imkanı sağlayabilecek şekilde açılması, asfaltlanması ve sürekli bakımlarının yapılmasını sağlayacak, yaya ve bisiklet öncelikli ulaşım düzenlemelerini hayata geçirmek.
Performans Hedefi	2.7.1 Nilüfer İlçesinde ulaşım hizmetlerinin yaya öncelikli planlanması
Açıklamalar	

Performans Göstergeleri		2014	2015	2016
1	Sıcak asfalt yapımı (km)		40	45
Açıklama				
2	Yol açma (km)		35	35
Açıklama				
3	Bordür-tretuvar yapılması (km)		40	40
Açıklama				
4	Bisiklet Yolları yapımı (km)		31	28
Açıklama				
5	Ulaşım Hizmetlerinden Memnuniyet (vma)		70%	71%
Açıklama				
6	Bisiklet projesi kapsamında hizmete sunulan bisiklet sayısı		100 adet	30 adet
Açıklama				

Faaliyetler	Kaynak İhtiyacı 2016 (TL)		
	Bütçe	Bütçe Dışı	Toplam
1	İmar planlarında yer alan mülkiyet problemi olmayan tüm yolların açılması	4,000,000	4,000,000
2	Kentin alt yapısı tamamlanmış, yapılaşması yoğunlaşmış yollarının güvenli, uygun yolculuk imkanı sağlayabilecek şekilde asfaltlanması	15,000,000	15,000,000
3	Araç ve makine parkında teknolojiye ayak uydurmak için araç ve makinelerin yenilenmesi	1,500,000	1,500,000
4	Açılan yolların gerekli iyileştirme ve onarım faaliyetlerinin yürütülmesi	2,500,000	2,500,000
5	Bordür Tretuar Yapılması	8,500,000	8,500,000
6	Bisiklet Projesi	1,650,000	1,650,000
Genel Toplam		33,150,000.00	0.00
			33,150,000.00

FAALİYET MALİYETLERİ TABLOSU

İdare Adı	BURSA NİLÜFER BELEDİYESİ
Performans Hedefi	2.7.1 Nilüfer İlçesinde ulaşım hizmetlerinin yaya öncelikli planlanması
Faaliyet Adı	2.7.1.1 İmar planlarında yer alan mülkiyet problemi olmayan tüm yolların açılması
Sorumlu Harcama Birimi veya Birimleri	Ulaşım Hizmetleri Müdürlüğü
Açıklamalar	

Ekonomik Kod		2016
06	Sermaye Gideri	4,000,000.00
Toplam Bütçe Kaynak İhtiyacı		4,000,000.00
Toplam Kaynak İhtiyacı		4,000,000.00

FAALİYET MALİYETLERİ TABLOSU

İdare Adı	BURSA NİLÜFER BELEDİYESİ
Performans Hedefi	2.7.1 Nilüfer İlçesinde ulaşım hizmetlerinin yaya öncelikli planlanması
Faaliyet Adı	2.7.1.2 Kentin alt yapısı tamamlanmış, yapılaşması yoğunlaşmış yollarının güvenli, uygun yolculuk imkanı sağlayabilecek şekilde asfaltlanması
Sorumlu Harcama Birimi veya Birimleri	Ulaşım Hizmetleri Müdürlüğü
Açıklamalar	

Ekonomik Kod		2016
06	Sermaye Gideri	15,000,000.00
Toplam Bütçe Kaynak İhtiyacı		15,000,000.00
Toplam Kaynak İhtiyacı		15,000,000.00

FAALİYET MALİYETLERİ TABLOSU

İdare Adı	BURSA NİLÜFER BELEDİYESİ
Performans Hedefi	2.7.1 Nilüfer İlçesinde ulaşım hizmetlerinin yaya öncelikli planlanması
Faaliyet Adı	2.7.1.3 Araç ve makine parkında teknolojiye ayak uydurmak için araç ve makinelerin yenilenmesi
Sorumlu Harcama Birimi veya Birimleri	Ulaşım Hizmetleri Müdürlüğü
Açıklamalar	

Ekonomik Kod		2016
06	Sermaye Gideri	1,500,000.00
Toplam Bütçe Kaynak İhtiyacı		1,500,000.00
Toplam Kaynak İhtiyacı		1,500,000.00

FAALİYET MALİYETLERİ TABLOSU

İdare Adı	BURSA NİLÜFER BELEDİYESİ
Performans Hedefi	2.7.1 Nilüfer İlçesinde ulaşım hizmetlerinin yaya öncelikli planlanması
Faaliyet Adı	2.7.1.4 Açılan yolların gerekli iyileştirme ve onarım faaliyetlerinin yürütülmesi
Sorumlu Harcama Birimi veya Birimleri	Ulaşım Hizmetleri Müdürlüğü
<i>Açıklamalar</i>	

Ekonomik Kod		2016
06	Sermaye Gideri	2,500,000.00
Toplam Bütçe Kaynak İhtiyacı		2,500,000.00
Toplam Kaynak İhtiyacı		2,500,000.00

FAALİYET MALİYETLERİ TABLOSU

İdare Adı	BURSA NİLÜFER BELEDİYESİ
Performans Hedefi	2.7.1 Nilüfer İlçesinde ulaşım hizmetlerinin yaya öncelikli planlanması
Faaliyet Adı	2.7.1.5 Bordür Tretuar Yapılması
Sorumlu Harcama Birimi veya Birimleri	Ulaşım Hizmetleri Müdürlüğü
<i>Açıklamalar</i>	

Ekonomik Kod		2016
06	Sermaye Gideri	8,500,000.00
Toplam Bütçe Kaynak İhtiyacı		8,500,000.00
Toplam Kaynak İhtiyacı		8,500,000.00

FAALİYET MALİYETLERİ TABLOSU

İdare Adı	BURSA NİLÜFER BELEDİYESİ
Performans Hedefi	2.7.1 Nilüfer İlçesinde ulaşım hizmetlerinin yaya öncelikli planlanması
Faaliyet Adı	2.7.1.6 Bisiklet Projesi
Sorumlu Harcama Birimi veya Birimleri	Ulaşım Hizmetleri Müdürlüğü
<i>Açıklamalar</i>	

Ekonomik Kod		2016
06	Sermaye Gideri	1,650,000.00
Toplam Bütçe Kaynak İhtiyacı		1,650,000.00
Toplam Kaynak İhtiyacı		1,650,000.00

PERFORMANS HEDEFİ TABLOSU

İdare Adı	BURSA NİLÜFER BELEDİYESİ
Amaç	2.Nilüferlilerin sağlıklı, kaliteli ve çağdaş yaşam standartlarında bir yaşam sürdürebileceği, yaşayanların haklarını ön plana alan belediyeçilik hizmetlerini sunmak
Hedef	2.7 Nilüfer ilçesi sınırları dahilindeki yolların güvenli, uygun yolculuk imkanı sağlayabilecek şekilde açılması, asfaltlanması ve sürekli bakımlarının yapılmasını sağlayacak, yaya ve bisiklet öncelikli ulaşım düzenlemelerini hayata geçirmek.
Performans Hedefi	2.7.2 Yayaların ulaşımını kolaylaştıracak yolların ve yapıların bakım ve onarımlarının gerçekleştirilmesi.
Açıklamalar	

Performans Göstergeleri		2014	2015	2016
1	Planlanan İmalatın Tamamlanma Oranı		100%	100%
Açıklama (Muhtelif Üst Geçitlerin Bakım Onarımlarının Yapılması)				
2	Planlanan İmalatın Tamamlanma Oranı		100%	100%
Açıklama (Yol Bakım Onarımı)				

Faaliyetler		Kaynak İhtiyacı 2016 (TL)		
		Bütçe	Bütçe Dışı	Toplam
1	Muhtelif Üst Geçitlerin Bakım Onarımlarının Yapılması	100,000		100,000
2	Yol Bakım Onarımı	100,000		100,000
Genel Toplam		200,000.00	0.00	200,000.00

FAALİYET MALİYETLERİ TABLOSU

İdare Adı	BURSA NİLÜFER BELEDİYESİ
Performans Hedefi	2.7.2 Yayaların ulaşımını kolaylaştıracak yolların ve yapıların bakım ve onarımlarının gerçekleştirilmesi.
Faaliyet Adı	2.7.2.1 Muhtelif Üst Geçitlerin Bakım Onarımlarının Yapılması
Sorumlu Harcama Birimi veya Birimleri	Fen İşleri Müdürlüğü
Açıklamalar	

Ekonomik Kod		2016
06	Sermaye Gideri	100,000.00
Toplam Bütçe Kaynak İhtiyacı		100,000.00
Toplam Kaynak İhtiyacı		100,000.00

FAALİYET MALİYETLERİ TABLOSU

İdare Adı	BURSA NİLÜFER BELEDİYESİ
Performans Hedefi	2.7.2 Yayaların ulaşımını kolaylaştıracak yolların ve yapıların bakım ve onarımlarının gerçekleştirilmesi.
Faaliyet Adı	2.7.2.2 Yol Bakım Onarımı
Sorumlu Harcama Birimi veya Birimleri	Fen İşleri Müdürlüğü
Açıklamalar	

Ekonomik Kod		2016
03	Mal ve Hizmet Alım Giderleri	100,000.00
Toplam Bütçe Kaynak İhtiyacı		100,000.00
Toplam Kaynak İhtiyacı		100,000.00

PERFORMANS HEDEFİ TABLOSU

İdare Adı	BURSA NİLÜFER BELEDİYESİ
------------------	--------------------------

Amaç	2.Nilüferlilerin sağlıklı, kaliteli ve çağdaş yaşam standartlarında bir yaşam sürdürebileceği, yaşayanların haklarını ön plana alan belediyeçilik hizmetlerini sunmak
Hedef	2.8 Sosyal Eşitsizliklerin azaltılarak, sağlık göstergelerinin yükseltildiği, erişilebilir ve katılımcı sağlıklı bir kent oluşturmak.

Performans Hedefi	2.8.1 Toplumsal ve sağlıkta eşitsizliklerin azaltılması yönünde çalışmalar yürütmek
Açıklamalar	

Performans Göstergeleri		2014	2015	2016
1	SED'in tarama kontrol listesine göre değerlendirmesi yapılan projelerin toplam projelere oranı		100%	100%
Açıklama				
2	Tarama sonucu gerekli görülen projelerde SED'in uygulaması yapılan proje sayısı		1	2
Açıklama				

Faaliyetler		Kaynak İhtiyacı 2016 (TL)		
		Bütçe	Bütçe Dışı	Toplam
1	Nilüfer'de Sağlıkın sosyal belirleyicilerinin saptanması ve buna dayalı eylem planları üretilmesi.	0.00		0.00
2	Sağlık Etki Değerlendirmesi yönteminin Belediyenin politikaları ve stratejik planda yer alan projelerinde uygulanmasını sağlamak.	0.00		0.00
Genel Toplam		0.00	0.00	0.00

PERFORMANS HEDEFİ TABLOSU

İdare Adı	BURSA NİLÜFER BELEDİYESİ
------------------	--------------------------

Amaç	3. Nilüfer'i kültürel, sosyal ve bilimsel faaliyetlerin ön plana çıktığı, kararların yönetim anlayışıyla alındığı bir kültür, sanat, eğitim ve bilim kenti yapmak
Hedef	3.1 Sürdürülebilir kalkınmanın vazgeçilmez temellerinin demokratik, insan haklarına saygılı, şeffaf, halka hesap veren yerel yönetimler olduğu gerçeğinden hareketle karar ve uygulama sürecinde tüm paydaşların katılımı sağlanarak kentlilik bilinci ve aidiyet duygusunun kazandırılmasına yönelik çalışmaların yürütülmesini sağlamak.

Performans Hedefi	3.1.1 İyi yönetimi sağlamak için paydaşlarla iletişimde sistematik yöntemlerin geliştirilmesi ve uygulanması
Açıklamalar	

Performans Göstergeleri		2014	2015	2016
1	Faaliyet raporunun hazırlanması		1	1
Açıklama				
2	Kurumsal sosyal sorumluluk raporunun hazırlanması		1	1
Açıklama				
3	Paylaşım toplantısı düzenlenmesi		1	1
Açıklama				
4	Paydaş İletişim Eylem Planının hazırlanması		1	1
Açıklama				
5	Performans programının hazırlanması		1	1
Açıklama				

Faaliyetler		Kaynak İhtiyacı 2016 (TL)		
		Bütçe	Bütçe Dışı	Toplam
1	Faaliyet Raporunun hazırlanması ve paylaşılması	15.000,00		15.000,00
2	İç iletişim eylem planı hazırlanması ve her yıl güncellenmesi	0,00		0,00
3	Kentlilik bilincinin gelişmesi ve sosyal sorumlulukla ilgili araştırma ve geliştirme çalışmalarının yapılması	0,00		0,00
4	Paydaş İletişim Eylem Planının hazırlanması, güncellenmesi ve paylaşım toplantılarının düzenlenmesi.	0,00		0,00
5	Performans programının hazırlanması ve paylaşılması	10.000,00		10.000,00
Genel Toplam		25.000,00	0,00	25.000,00

FAALİYET MALİYETLERİ TABLOSU

İdare Adı	BURSA NİLÜFER BELEDİYESİ
Performans Hedefi	3.1.1 İyi yönetişimi sağlamak için paydaşlarla iletişimde sistematik yöntemlerin geliştirilmesi ve uygulanması
Faaliyet Adı	3.1.1.1 Faaliyet Raporunun hazırlanması ve paylaşılması
Sorumlu Harcama Birimi veya Birimleri	Strateji Geliştirme Müdürlüğü
<i>Açıklamalar</i>	

Ekonomik Kod		2016
03	Mal ve Hizmet Alım Giderleri	15.000,00
Toplam Bütçe Kaynak İhtiyacı		15.000,00
Toplam Kaynak İhtiyacı		15.000,00

FAALİYET MALİYETLERİ TABLOSU

İdare Adı	BURSA NİLÜFER BELEDİYESİ
Performans Hedefi	3.1.1 İyi yönetişimi sağlamak için paydaşlarla iletişimde sistematik yöntemlerin geliştirilmesi ve uygulanması
Faaliyet Adı	3.1.1.5 Performans programının hazırlanması ve paylaşılması
Sorumlu Harcama Birimi veya Birimleri	Strateji Geliştirme Müdürlüğü
<i>Açıklamalar</i>	

Ekonomik Kod		2016
03	Mal ve Hizmet Alım Giderleri	10.000,00
Toplam Bütçe Kaynak İhtiyacı		10.000,00
Toplam Kaynak İhtiyacı		10.000,00

PERFORMANS HEDEFİ TABLOSU

İdare Adı	BURSA NİLÜFER BELEDİYESİ
Amaç	3. Nilüfer'i kültürel, sosyal ve bilimsel faaliyetlerin ön plana çıktığı, kararların yönetim anlayışıyla alındığı bir kültür, sanat, eğitim ve bilim kenti yapmak
Hedef	3.1 Sürdürülebilir kalkınmanın vazgeçilmez temellerinin demokratik, insan haklarına saygılı, şeffaf, halka hesap veren yerel yönetimler olduğu gerçeğinden hareketle karar ve uygulama sürecinde tüm paydaşların katılımı sağlanarak kentlilik bilinci ve aidiyet duygusunun kazandırılmasına yönelik çalışmaların yürütülmesini sağlamak.
Performans Hedefi	3.1.2 Kentlilik bilinci ve aidiyet duygusunun kazandırılmasına yönelik çalışmaların yürütülmesini sağlamak.
Açıklamalar	

Performans Göstergeleri		2014	2015	2016
1	Basında yer alma		24.750	26.000
Açıklama				
2	Facebook takipçi sayısı		80.000	95.000
Açıklama				
3	Twitter takipçi sayısı		21.000	31.500
Açıklama				
4	Web sitesi ziyaretçi sayısı		965.000	1.180.000
Açıklama				
5	Mahalle Komiteleri Memnuniyeti Oranı		-	-
Açıklama (Mevcut durum ve hedef değerler 2015 yılı sonunda belirlenecektir.)				
6	Kent konseyi ile ortak yapılan proje sayısı		20	26
Açıklama				
7	Kent konseyine katılan vatandaşların oranı		1,2%	1,3%
Açıklama				
8	Muhtar Toplantısı düzenlenmesi		3 kez	3 kez
Açıklama				
9	Önemli günler için düzenlenecek etkinlik sayısı		12	12

Faaliyetler		Kaynak İhtiyacı 2016 (TL)		
		Bütçe	Bütçe Dışı	Toplam
1	Başkanla Nilüferlilerin iletişimini düzenleyen uygulamalar yapılması - Muhtar Ziyaretleri	100.000,00		100.000,00
2	Nilüferlilerin belediye hizmetleri konusunda bilgi sahibi olmasını sağlayacak çalışmalar yapılması	2.207.000,00		2.207.000,00
3	Önemli günler ve bayramların halkla birlikte kutlanmasını sağlayan organizasyonların düzenlenmesi	1.705.000,00		1.705.000,00
4	Nilüfer Kent Konseyi çalışmalarının yürütülmesi	68.250,00		68.250,00
5	Nilüfer Kadın Meclisi çalışmalarının yürütülmesi	68.250,00		68.250,00
6	Nilüfer Gençlik Meclisi çalışmalarının yürütülmesi	68.250,00		68.250,00
7	Mahalle Komiteleri çalışmalarının yürütülmesi	68.250,00		68.250,00
8	Başkanla Nilüferlilerin iletişimini düzenleyen uygulamalar yapılması	100.000,00		100.000,00
9	Önemli Gün ve Haftalarda Nilüfer Halkına Yönelik Tören, Ağırhama ve Etkinlikler Düzenlemek	460.000,00		460.000,00
10	İlçe yerleşikleri açısından önemli günlerde hediye ve ödül verilmesi	250.000,00		250.000,00
11	Aidiyet duygusunu geliştirici çalışmalar yapılması	100.000,00		100.000,00
12	Sivil toplum oluşumlarının güçlendirici yerel yönetimlere katılımları arttıran çalışmalar yapılması	150.000,00		150.000,00
Genel Toplam		5.345.000,00	0,00	5.345.000,00

FAALİYET MALİYETLERİ TABLOSU

İdare Adı	BURSA NİLÜFER BELEDİYESİ
Performans Hedefi	3.1.2 Kentlilik bilinci ve aidiyet duygusunun kazandırılmasına yönelik çalışmaların yürütülmesini sağlamak.
Faaliyet Adı	3.1.2.1 Başkanla Nilüferlilerin iletişimini düzenleyen uygulamalar yapılması - Muhtar Ziyaretleri
Sorumlu Harcama Birimi veya Birimleri	Özel Kalem Müdürlüğü
<i>Açıklamalar</i>	

Ekonomik Kod		2016
03	Mal ve Hizmet Alım Giderleri	100.000,00
Toplam Bütçe Kaynak İhtiyacı		100.000,00
Toplam Kaynak İhtiyacı		100.000,00

FAALİYET MALİYETLERİ TABLOSU

İdare Adı	BURSA NİLÜFER BELEDİYESİ
Performans Hedefi	3.1.2 Kentlilik bilinci ve aidiyet duygusunun kazandırılmasına yönelik çalışmaların yürütülmesini sağlamak.
Faaliyet Adı	3.1.2.2 Nilüferlilerin belediye hizmetleri konusunda bilgi sahibi olmasını sağlayacak çalışmalar yapılması
Sorumlu Harcama Birimi veya Birimleri	Basın Yayın ve Halkla İlişkiler Müdürlüğü
<i>Açıklamalar</i>	

Ekonomik Kod		2016
03	Mal ve Hizmet Alım Giderleri	2.207.000,00
Toplam Bütçe Kaynak İhtiyacı		2.207.000,00
Toplam Kaynak İhtiyacı		2.207.000,00

FAALİYET MALİYETLERİ TABLOSU

İdare Adı	BURSA NİLÜFER BELEDİYESİ
Performans Hedefi	3.1.2 Kentlilik bilinci ve aidiyet duygusunun kazandırılmasına yönelik çalışmaların yürütülmesini sağlamak.
Faaliyet Adı	3.1.2.3 Önemli günler ve bayramların halkla birlikte kutlanmasını sağlayan organizasyonların düzenlenmesi
Sorumlu Harcama Birimi veya Birimleri	Basın Yayın ve Halkla İlişkiler Müdürlüğü
<i>Açıklamalar</i>	

Ekonomik Kod		2016
03	Mal ve Hizmet Alım Giderleri	1.705.000,00
Toplam Bütçe Kaynak İhtiyacı		1.705.000,00
Toplam Kaynak İhtiyacı		1.705.000,00

FAALİYET MALİYETLERİ TABLOSU

İdare Adı	BURSA NİLÜFER BELEDİYESİ
Performans Hedefi	3.1.2 Kentlilik bilinci ve aidiyet duygusunun kazandırılmasına yönelik çalışmaların yürütülmesini sağlamak.
Faaliyet Adı	3.1.2.4 Nilüfer Kent Konseyi çalışmalarının yürütülmesi
Sorumlu Harcama Birimi veya Birimleri	Basın Yayın ve Halkla İlişkiler Müdürlüğü
Açıklamalar	

Ekonomik Kod		2016
07	Sermaye Transferleri	68.250,00
Toplam Bütçe Kaynak İhtiyacı		68.250,00
Toplam Kaynak İhtiyacı		68.250,00

FAALİYET MALİYETLERİ TABLOSU

İdare Adı	BURSA NİLÜFER BELEDİYESİ
Performans Hedefi	3.1.2 Kentlilik bilinci ve aidiyet duygusunun kazandırılmasına yönelik çalışmaların yürütülmesini sağlamak.
Faaliyet Adı	3.1.2.5 Nilüfer Kadın Meclisi çalışmalarının yürütülmesi
Sorumlu Harcama Birimi veya Birimleri	Basın Yayın ve Halkla İlişkiler Müdürlüğü
Açıklamalar	

Ekonomik Kod		2016
07	Sermaye Transferleri	68.250,00
Toplam Bütçe Kaynak İhtiyacı		68.250,00
Toplam Kaynak İhtiyacı		68.250,00

FAALİYET MALİYETLERİ TABLOSU

İdare Adı	BURSA NİLÜFER BELEDİYESİ
Performans Hedefi	3.1.2 Kentlilik bilinci ve aidiyet duygusunun kazandırılmasına yönelik çalışmaların yürütülmesini sağlamak.
Faaliyet Adı	3.1.2.6 Nilüfer Gençlik Meclisi çalışmalarının yürütülmesi
Sorumlu Harcama Birimi veya Birimleri	Basın Yayın ve Halkla İlişkiler Müdürlüğü
Açıklamalar	

Ekonomik Kod		2016
07	Sermaye Transferleri	68.250,00
Toplam Bütçe Kaynak İhtiyacı		68.250,00
Toplam Kaynak İhtiyacı		68.250,00

FAALİYET MALİYETLERİ TABLOSU

İdare Adı	BURSA NİLÜFER BELEDİYESİ
Performans Hedefi	3.1.2 Kentlilik bilinci ve aidiyet duygusunun kazandırılmasına yönelik çalışmaların yürütülmesini sağlamak.
Faaliyet Adı	3.1.2.7 Mahalle Komiteleri çalışmalarının yürütülmesi
Sorumlu Harcama Birimi veya Birimleri	Basın Yayın ve Halkla İlişkiler Müdürlüğü
Açıklamalar	

Ekonomik Kod		2016
07	Sermaye Trasferleri	68.250,00
Toplam Bütçe Kaynak İhtiyacı		68.250,00
Toplam Kaynak İhtiyacı		68.250,00

FAALİYET MALİYETLERİ TABLOSU

İdare Adı	BURSA NİLÜFER BELEDİYESİ
Performans Hedefi	3.1.2 Kentlilik bilinci ve aidiyet duygusunun kazandırılmasına yönelik çalışmaların yürütülmesini sağlamak.
Faaliyet Adı	3.1.2.8 Başkanla Nilüferlilerin iletişimini düzenleyen uygulamalar yapılması
Sorumlu Harcama Birimi veya Birimleri	Basın Yayın ve Halkla İlişkiler Müdürlüğü
Açıklamalar	

Ekonomik Kod		2016
03	Mal ve Hizmet Alım Giderleri	100.000,00
Toplam Bütçe Kaynak İhtiyacı		100.000,00
Toplam Kaynak İhtiyacı		100.000,00

FAALİYET MALİYETLERİ TABLOSU

İdare Adı	BURSA NİLÜFER BELEDİYESİ
Performans Hedefi	3.1.2 Kentlilik bilinci ve aidiyet duygusunun kazandırılmasına yönelik çalışmaların yürütülmesini sağlamak.
Faaliyet Adı	3.1.2.9 Önemli Gün ve Haftalarda Nilüfer Halkına Yönelik Tören, Ağırılama ve Etkinlikler Düzenlemek
Sorumlu Harcama Birimi veya Birimleri	Özel Kalem Müdürlüğü
Açıklamalar	

Ekonomik Kod		2016
03	Mal ve Hizmet Alım Giderleri	460.000,00
Toplam Bütçe Kaynak İhtiyacı		460.000,00
Toplam Kaynak İhtiyacı		460.000,00

FAALİYET MALİYETLERİ TABLOSU

İdare Adı	BURSA NİLÜFER BELEDİYESİ
Performans Hedefi	3.1.2 Kentlilik bilinci ve aidiyet duygusunun kazandırılmasına yönelik çalışmaların yürütülmesini sağlamak.
Faaliyet Adı	3.1.2.10 İlçe yerleşikleri açısından önemli günlerde hediye ve ödül verilmesi
Sorumlu Harcama Birimi veya Birimleri	Özel Kalem Müdürlüğü
Açıklamalar	

Ekonomik Kod		2016
03	Mal ve Hizmet Alım Giderleri	250.000,00
Toplam Bütçe Kaynak İhtiyacı		250.000,00
Toplam Kaynak İhtiyacı		250.000,00

FAALİYET MALİYETLERİ TABLOSU

İdare Adı	BURSA NİLÜFER BELEDİYESİ
Performans Hedefi	3.1.2 Kentlilik bilinci ve aidiyet duygusunun kazandırılmasına yönelik çalışmaların yürütülmesini sağlamak.
Faaliyet Adı	3.2.1.11 Aidiyet duygusunu geliştirici çalışmalar yapılması
Sorumlu Harcama Birimi veya Birimleri	Basın Yayın ve Halkla İlişkiler Müdürlüğü
Açıklamalar	

Ekonomik Kod		2016
03	Mal ve Hizmet Alım Giderleri	100.000,00
Toplam Bütçe Kaynak İhtiyacı		100.000,00
Toplam Kaynak İhtiyacı		100.000,00

FAALİYET MALİYETLERİ TABLOSU

İdare Adı	BURSA NİLÜFER BELEDİYESİ
Performans Hedefi	3.1.2 Kentlilik bilinci ve aidiyet duygusunun kazandırılmasına yönelik çalışmaların yürütülmesini sağlamak.
Faaliyet Adı	3.1.2.12 Sivil toplum oluşumlarının güçlendirici yerel yönetimlere katılımları arttıran çalışmalar yapılması
Sorumlu Harcama Birimi veya Birimleri	Basın Yayın ve Halkla İlişkiler Müdürlüğü
Açıklamalar	

Ekonomik Kod		2016
03	Mal ve Hizmet Alım Giderleri	150.000,00
Toplam Bütçe Kaynak İhtiyacı		150.000,00
Toplam Kaynak İhtiyacı		150.000,00

PERFORMANS HEDEFİ TABLOSU

İdare Adı	BURSA NİLÜFER BELEDİYESİ
Amaç	3.Nilüfer'i kültürel, sosyal ve bilimsel faaliyetlerin ön plana çıktığı, kararların yönetim anlayışıyla alındığı bir kültür, sanat, eğitim ve bilim kenti yapmak
Hedef	3.2 Nilüfer`de sosyal risk altındaki grupların tüm kentsel hizmetlerden yararlanmalarını, toplumsal yaşama dahil olmalarını sağlayacak çalışmalarda bulunarak; birarada ve eşit yaşam koşullarına sahip olmak için farkındalıklarımızı ve değerlerimizi bütünleştiren sosyal hizmetler üretmek.

Performans Hedefi	3.2.1 Engelliliğe dayalı ayrımcılığı önleme ve farkındalığı arttırmaya yönelik sosyal destek çalışmalarının yürütülmesi
Açıklamalar	

Performans Göstergeleri		2014	2015	2016
1	Engelliliğe dayalı ayrımcılığı önleme ve farkındalığı arttırmaya yönelik çalışmaların tamamlanma oranı		100%	100%
Açıklama				
2	Projenin tamamlanma oranı		20%	40%
Açıklama (Engelli Dostu Web Projesi)				
3	Gelen taleplerin karşılama oranı		100%	100%
Açıklama (Engelli birey ve ailelerine yönelik sosyal destek çalışmaları)				
4	Planlanan imalatın tamamlanma oranı		100%	100%
Açıklama (Engelsiz Nilüfer projesinin uygulanması)				

Faaliyetler		Kaynak İhtiyacı 2016 (TL)		
		Bütçe	Bütçe Dışı	Toplam
1	Engelliliğe dayalı ayrımcılığı önleme ve farkındalığı arttırmaya yönelik çalışmalar	16.000		16.000,00
2	Engelli Dostu Web Projesi	20.000		20.000,00
3	Engelli birey ve ailelerine yönelik sosyal destek çalışmaları	439.000		439.000,00
4	Engelsiz Nilüfer projesinin uygulanması	106.000		106.000,00
Genel Toplam		581.000,00	0,00	581.000,00

FAALİYET MALİYETLERİ TABLOSU

İdare Adı	BURSA NİLÜFER BELEDİYESİ
Performans Hedefi	3.2.1 Engelliliğe dayalı ayrımcılığı önleme ve farkındalığı arttırmaya yönelik sosyal destek çalışmalarının yürütülmesi
Faaliyet Adı	3.2.1.1 Engelliliğe dayalı ayrımcılığı önleme ve farkındalığı arttırmaya yönelik çalışmalar
Sorumlu Harcama Birimi veya Birimleri	Sosyal Destek Hizmetleri Müdürlüğü
Açıklamalar	

Ekonomik Kod		2016
03	Mal ve Hizmet Alım Giderleri	16.000,00
Toplam Bütçe Kaynak İhtiyacı		16.000,00
Toplam Kaynak İhtiyacı		16.000,00

FAALİYET MALİYETLERİ TABLOSU

İdare Adı	BURSA NİLÜFER BELEDİYESİ
Performans Hedefi	3.2.1 Engelliliğe dayalı ayrımcılığı önleme ve farkındalığı arttırmaya yönelik sosyal destek çalışmalarının yürütülmesi
Faaliyet Adı	3.2.1.2 Engelli Dostu Web Projesi
Sorumlu Harcama Birimi veya Birimleri	Basın Yayın ve Halkla İlişkiler Müdürlüğü
Açıklamalar	

Ekonomik Kod		2016
06	Sermaye Giderleri	20.000,00
Toplam Bütçe Kaynak İhtiyacı		20.000,00
Toplam Kaynak İhtiyacı		20.000,00

FAALİYET MALİYETLERİ TABLOSU

İdare Adı	BURSA NİLÜFER BELEDİYESİ
Performans Hedefi	3.2.1 Engelliliğe dayalı ayrımcılığı önleme ve farkındalığı arttırmaya yönelik sosyal destek çalışmalarının yürütülmesi
Faaliyet Adı	3.2.1.3 Engelli birey ve ailelerine yönelik sosyal destek çalışmaları
Sorumlu Harcama Birimi veya Birimleri	Sosyal Destek Hizmetleri Müdürlüğü
Açıklamalar	

Ekonomik Kod		2016
03	Mal ve Hizmet Alım Giderleri	414.000,00
05	Cari Transferler	25.000,00
Toplam Bütçe Kaynak İhtiyacı		439.000,00
Toplam Kaynak İhtiyacı		439.000,00

FAALİYET MALİYETLERİ TABLOSU

İdare Adı	BURSA NİLÜFER BELEDİYESİ
Performans Hedefi	3.2.1 Engelliliğe dayalı ayrımcılığı önleme ve farkındalığı arttırmaya yönelik sosyal destek çalışmalarının yürütülmesi
Faaliyet Adı	3.2.1.4 Engellsiz Nilüfer projesinin uygulanması
Sorumlu Harcama Birimi veya Birimleri	Fen İşleri Müdürlüğü
Açıklamalar	

Ekonomik Kod		2016
06	Sermaye Giderleri	106.000,00
Toplam Bütçe Kaynak İhtiyacı		106.000,00
Toplam Kaynak İhtiyacı		106.000,00

PERFORMANS HEDEFİ TABLOSU

İdare Adı	BURSA NİLÜFER BELEDİYESİ
------------------	--------------------------

Amaç	3. Nilüfer’i kültürel, sosyal ve bilimsel faaliyetlerin ön plana çıktığı, kararların yönetim anlayışıyla alındığı bir kültür, sanat, eğitim ve bilim kenti yapmak
Hedef	3.2 Nilüfer`de sosyal risk altındaki grupların tüm kentsel hizmetlerden yararlanmalarını, toplumsal yaşama dahil olmalarını sağlayacak çalışmalarda bulunarak; birarada ve eşit yaşam koşullarına sahip olmak için farkındalıklarımızı ve değerlerimizi bütünleştiren sosyal hizmetler üretmek.

Performans Hedefi	3.2.2 Kadınlara yönelik sosyal etkinlik, sosyal destek ve yardım çalışmalarının yürütülmesi
Açıklamalar	

Performans Göstergeleri		2014	2015	2016
1	Kadın sığınma evinden faydalananların memnuniyet oranı		77%	87%
Açıklama				

Faaliyetler		Kaynak İhtiyacı 2016 (TL)		
1	Kadın sığınma evinin çalışmalarının yürütülmesi	228.000,00		228.000,00
2	Kadınlara yönelik sosyal etkinlik, sosyal destek ve yardım çalışmaları	27.000,00		27.000,00
3	Risk gruplarına yönelik sosyal hizmet çalışmaları	316.000,00		316.000,00
Genel Toplam		571.000,00	0,00	571.000,00

FAALİYET MALİYETLERİ TABLOSU

İdare Adı	BURSA NİLÜFER BELEDİYESİ
Performans Hedefi	3.2.2 Kadınlara yönelik sosyal etkinlik, sosyal destek ve yardım çalışmalarının yürütülmesi
Faaliyet Adı	3.2.2.1 Kadın sığınma evinin çalışmalarının yürütülmesi
Sorumlu Harcama Birimi veya Birimleri	Sosyal Destek Hizmetleri Müdürlüğü
Açıklamalar	

Ekonomik Kod		2016
03	Mal ve Hizmet Alım Giderleri	138.000,00
05	Cari Transferler	90.000,00
Toplam Bütçe Kaynak İhtiyacı		228.000,00
Toplam Kaynak İhtiyacı		228.000,00

FAALİYET MALİYETLERİ TABLOSU

İdare Adı	BURSA NİLÜFER BELEDİYESİ
Performans Hedefi	3.2.2 Kadınlara yönelik sosyal etkinlik, sosyal destek ve yardım çalışmalarının yürütülmesi
Faaliyet Adı	3.2.2.2 Kadınlara yönelik sosyal etkinlik, sosyal destek ve yardım çalışmaları
Sorumlu Harcama Birimi veya Birimleri	Sosyal Destek Hizmetleri Müdürlüğü
Açıklamalar	

Ekonomik Kod		2016
03	Mal ve Hizmet Alım Giderleri	27.000,00
Toplam Bütçe Kaynak İhtiyacı		27.000,00
Toplam Kaynak İhtiyacı		27.000,00

FAALİYET MALİYETLERİ TABLOSU

İdare Adı	BURSA NİLÜFER BELEDİYESİ
Performans Hedefi	3.2.2 Kadınlara yönelik sosyal etkinlik, sosyal destek ve yardım çalışmalarının yürütülmesi
Faaliyet Adı	3.2.2.3 Risk gruplarına yönelik sosyal hizmet çalışmaları
Sorumlu Harcama Birimi veya Birimleri	Sosyal Destek Hizmetleri Müdürlüğü
Açıklamalar	

Ekonomik Kod		2016
03	Mal ve Hizmet Alım Giderleri	316.000,00
Toplam Bütçe Kaynak İhtiyacı		316.000,00
Toplam Kaynak İhtiyacı		316.000,00

PERFORMANS HEDEFİ TABLOSU

İdare Adı	BURSA NİLÜFER BELEDİYESİ
------------------	--------------------------

Amaç	3. Nilüfer'i kültürel, sosyal ve bilimsel faaliyetlerin ön plana çıktığı, kararların yönetim anlayışıyla alındığı bir kültür, sanat, eğitim ve bilim kenti yapmak
Hedef	3.2 Nilüfer`de sosyal risk altındaki grupların tüm kentsel hizmetlerden yararlanmalarını, toplumsal yaşama dahil olmalarını sağlayacak çalışmalarda bulunarak; birarada ve eşit yaşam koşullarına sahip olmak için farkındalıklarımızı ve değerlerimizi bütünleştiren sosyal hizmetler üretmek.

Performans Hedefi	3.2.3 "Dayanışma Kenti Nilüfer" algısının benimsenmesi ve güçlendirilmesine yönelik çalışmaların yapılması.
Açıklamalar	

Performans Göstergeleri		2014	2015	2016
1	Yapılan sosyal çalışma sayısı		180	185
2	Sosyal çalışmalara toplam katılım sayısı		137.000	140.000
3	İşbirliği ile yürütülen proje sayısı		2	4
4	İşbirliği yapılan toplam kurum/kuruluş ve STK sayısı		7	9
5	Sosyal hizmetlerden memnuniyet oranı (VMA)		75%	75%
6	Gelen aynı yardım taleplerinin karşılanma oranı		80%	85%

Faaliyetler		Kaynak İhtiyacı 2016 (TL)		
		Bütçe	Bütçe Dışı	Toplam
1	Halkkart	505.000,00		505.000,00
2	Nilüferde yaşayan ihtiyaç sahibi bireylere sosyal destek ve yardım çalışmaları	1.734.000,00		1.734.000,00
3	Kültürel Değerlerimizi yaşatmaya ve dayanışmayı güçlendirmeye yönelik yapılan etkinlikler	800.000,00		800.000,00
6	Olgun Gençlik Merkezi çalışmalarının yürütülmesi	49.000,00		49.000,00
7	Nilüfer Huzurevinin işletilmesi	152.000,00		152.000,00
Genel Toplam		3.240.000,00	0,00	3.240.000,00

FAALİYET MALİYETLERİ TABLOSU

İdare Adı	BURSA NİLÜFER BELEDİYESİ
Performans Hedefi	3.2.3 "Dayanışma Kenti Nilüfer" algısının benimsenmesi ve güçlendirilmesine yönelik çalışmaların yapılması.
Faaliyet Adı	3.2.3.1 Halkkart
Sorumlu Harcama Birimi veya Birimleri	Sosyal Destek Hizmetleri Müdürlüğü
Açıklamalar	

Ekonomik Kod		2016
03	Mal ve Hizmet Alım Giderleri	5,000.00
05	Cari Transferler	500,000.00
Toplam Bütçe Kaynak İhtiyacı		505,000.00
Toplam Kaynak İhtiyacı		505,000.00

FAALİYET MALİYETLERİ TABLOSU

İdare Adı	BURSA NİLÜFER BELEDİYESİ
Performans Hedefi	3.2.3 "Dayanışma Kenti Nilüfer" algısının benimsenmesi ve güçlendirilmesine yönelik çalışmaların yapılması.
Faaliyet Adı	3.2.3.2 Nilüferde yaşayan ihtiyaç sahibi bireylere sosyal destek ve yardım çalışmaları
Sorumlu Harcama Birimi veya Birimleri	Sosyal Destek Hizmetleri Müdürlüğü
Açıklamalar	

Ekonomik Kod		2016
03	Mal ve Hizmet Alım Giderleri	1,733,000.00
05	Cari Transferler	1,000.00
Toplam Bütçe Kaynak İhtiyacı		1,734,000.00
Toplam Kaynak İhtiyacı		1,734,000.00

FAALİYET MALİYETLERİ TABLOSU

İdare Adı	BURSA NİLÜFER BELEDİYESİ
Performans Hedefi	3.2.3 "Dayanışma Kenti Nilüfer" algısının benimsenmesi ve güçlendirilmesine yönelik çalışmaların yapılması.
Faaliyet Adı	3.2.3.3 Kültürel Değerlerimizi yaşatmaya ve dayanışmayı güçlendirmeye yönelik yapılan etkinlikler
Sorumlu Harcama Birimi veya Birimleri	Basın Yayın ve Halkla İlişkiler Müdürlüğü
Açıklamalar	

Ekonomik Kod		2016
03	Mal ve Hizmet Alım Giderleri	800,000.00
Toplam Bütçe Kaynak İhtiyacı		800,000.00
Toplam Kaynak İhtiyacı		800,000.00

FAALİYET MALİYETLERİ TABLOSU

İdare Adı	BURSA NİLÜFER BELEDİYESİ
Performans Hedefi	3.2.3 "Dayanışma Kenti Nilüfer" algısının benimsenmesi ve güçlendirilmesine yönelik çalışmaların yapılması.
Faaliyet Adı	3.2.3.6 Olgun Gençlik Merkezi çalışmalarının yürütülmesi
Sorumlu Harcama Birimi veya Birimleri	Sosyal Destek Hizmetleri Müdürlüğü
<i>Açıklamalar</i>	

Ekonomik Kod		2016
03	Mal ve Hizmet Alım Giderleri	49,000.00
Toplam Bütçe Kaynak İhtiyacı		49,000.00
Toplam Kaynak İhtiyacı		49,000.00

FAALİYET MALİYETLERİ TABLOSU

İdare Adı	BURSA NİLÜFER BELEDİYESİ
Performans Hedefi	3.2.3 "Dayanışma Kenti Nilüfer" algısının benimsenmesi ve güçlendirilmesine yönelik çalışmaların yapılması.
Faaliyet Adı	3.2.3.7 Nilüfer Huzurevinin işletilmesi
Sorumlu Harcama Birimi veya Birimleri	Sosyal Destek Hizmetleri Müdürlüğü
<i>Açıklamalar</i>	

Ekonomik Kod		2016
03	Mal ve Hizmet Alım Giderleri	152,000.00
Toplam Bütçe Kaynak İhtiyacı		152,000.00
Toplam Kaynak İhtiyacı		152,000.00

PERFORMANS HEDEFİ TABLOSU

İdare Adı	BURSA NİLÜFER BELEDİYESİ
Amaç	3. Nilüfer'i kültürel, sosyal ve bilimsel faaliyetlerin ön plana çıktığı, kararların yönetim anlayışıyla alındığı bir kültür, sanat, eğitim ve bilim kenti yapmak
Hedef	3.3 Nilüfer`de, kayıt dışı ekonomik faaliyet ve oluşumların önüne geçilerek, tüm işletmelerin denetim altında tutulmaları ve tüketici haklarını korumak için gerekli tedbirlerin ve önlemlerin alınmasını sağlamak.
Performans Hedefi	3.3.1 Çevre ve Toplum sağlığını gözeterek ilçe genelinde etkili denetimlerin yapılması.
Açıklamalar	

Performans Göstergeleri		2014	2015	2016
1	Zabıta Müdürlüğü Hizmetlerinden Memnuniyet Oranı (VMA)		71%	72%
Açıklama				
2	İşyeri Denetim Planına uyum		94%	95%
Açıklama				
3	Seyyarla mücadele ile ilgili gelen şikayetlerin karşılanma oranı		100%	100%
Açıklama				
4	Hafriyatla mücadele ile ilgili gelen şikayetlerin karşılanma oranı		100%	100%
Açıklama				

Faaliyetler	Kaynak İhtiyacı 2016 (TL)		
	Bütçe	Bütçe Dışı	Toplam
1 İşyeri etkin denetimleri	1,896,835.50		1,896,835.50
2 Seyyarlarla mücadele	948,417.60		948,417.60
3 Hafriyatla ilgili takip ve kontrol işlemleri	252,911.40		252,911.40
Genel Toplam	3,098,164.50		3,098,164.50

FAALİYET MALİYETLERİ TABLOSU

İdare Adı	BURSA NİLÜFER BELEDİYESİ
Performans Hedefi	3.3.1 Çevre ve Toplum sağlığını gözeterek ilçe genelinde etkili denetimlerin yapılması.
Faaliyet Adı	3.3.1.1 İşyeri etkin denetimleri
Sorumlu Harcama Birimi veya Birimleri	Zabıta Müdürlüğü
Açıklamalar	

Ekonomik Kod		2016
01	Personel Giderleri	1.665.190,00
02	SGK Ödemeleri	231.645,50
Toplam Bütçe Kaynak İhtiyacı		1.896.835,50
Toplam Kaynak İhtiyacı		1.896.835,50

FAALİYET MALİYETLERİ TABLOSU

İdare Adı	BURSA NİLÜFER BELEDİYESİ
Performans Hedefi	3.3.1 Çevre ve Toplum sağlığını gözeterek ilçe genelinde etkili denetimlerin yapılması.
Faaliyet Adı	3.3.1.2 Seyyarlarla mücadele
Sorumlu Harcama Birimi veya Birimleri	Zabıta Müdürlüğü
Açıklamalar	

Ekonomik Kod		2016
01	Personel Giderleri	832.594,80
02	SGK Ödemeleri	115.822,80
Toplam Bütçe Kaynak İhtiyacı		948.417,60
Toplam Kaynak İhtiyacı		948.417,60

FAALİYET MALİYETLERİ TABLOSU

İdare Adı	BURSA NİLÜFER BELEDİYESİ
Performans Hedefi	3.3.1 Çevre ve Toplum sağlığını gözeterek ilçe genelinde etkili denetimlerin yapılması.
Faaliyet Adı	3.3.1.3 Hafriyatla ilgili takip ve kontrol işlemleri
Sorumlu Harcama Birimi veya Birimleri	Zabıta Müdürlüğü
Açıklamalar	

Ekonomik Kod		2016
01	Personel Giderleri	222.025,32
02	SGK Ödemeleri	30.886,08
Toplam Bütçe Kaynak İhtiyacı		252.911,40
Toplam Kaynak İhtiyacı		252.911,40

PERFORMANS HEDEFİ TABLOSU

İdare Adı	BURSA NİLÜFER BELEDİYESİ
------------------	--------------------------

Amaç	3. Nilüfer'i kültürel, sosyal ve bilimsel faaliyetlerin ön plana çıktığı, kararların yönetim anlayışıyla alındığı bir kültür, sanat, eğitim ve bilim kenti yapmak
Hedef	3.3 Nilüfer`de, kayıt dışı ekonomik faaliyet ve oluşumların önüne geçilerek, tüm işletmelerin denetim altında tutulmaları ve tüketici haklarını korumak için gerekli tedbirlerin ve önlemlerin alınmasını sağlamak.

Performans Hedefi	3.3.2 Başvuru yapan iş yerlerinin ruhsatlandırılma oranının artırılması.
Açıklamalar	

Performans Göstergeleri		2014	2015	2016
1	Denetlenen işyeri sayısı (tabela)		7200	7400
2	Ruhsat için başvuran işyerlerinin ruhsatlandırılma oranı		97%	97%

Faaliyetler		Kaynak İhtiyacı 2016 (TL)		
		Bütçe	Bütçe Dışı	Toplam
2	İşyeri İnceleme ve Ruhsatlandırma	4.000,00		4.000,00
Genel Toplam		4.000,00	0,00	4.000,00

FAALİYET MALİYETLERİ TABLOSU

İdare Adı	BURSA NİLÜFER BELEDİYESİ
Performans Hedefi	3.3.2 Başvuru yapan iş yerlerinin ruhsatlandırılma oranının artırılması.
Faaliyet Adı	3.3.2.2.İşyeri İnceleme ve Ruhsatlandırma
Sorumlu Harcama Birimi veya Birimleri	Ruhsat ve Denetim Müdürlüğü
Açıklamalar	

Ekonomik Kod		2016
03	Mal ve Hizmet Alım Giderleri	4.000,00
Toplam Bütçe Kaynak İhtiyacı		4.000,00
Toplam Kaynak İhtiyacı		4.000,00

PERFORMANS HEDEFİ TABLOSU

İdare Adı	BURSA NİLÜFER BELEDİYESİ
Amaç	3. Nilüfer'i kültürel, sosyal ve bilimsel faaliyetlerin ön plana çıktığı, kararların yönetim anlayışıyla alındığı bir kültür, sanat, eğitim ve bilim kenti yapmak
Hedef	3.4 Kültür ve sanat faaliyetlerinin kentin her noktasına ulaşmasını sağlamak.
Performans Hedefi	3.4.1 Nilüfer'in gereksinimlerini karşılayacak kültürel organizasyonların düzenlenmesi
Açıklamalar	

Performans Göstergeleri		2014	2015	2016
1	Düzenlenen toplam etkinlik sayısı		810	820
2	Düzenlenen etkinliklere katılan kadın sayısı		295.000	298.000
3	Düzenlenen etkinliklere katılan erkek sayısı		292.000	294.000
4	Düzenlenen etkinliklere toplam katılım sayısı		587.000	592.000
5	Düzenlenen etkinliklere katılım oranı (%)		78%	80%
6	Sanat atölyelerine katılan kadın sayısı		1200	1300
7	Sanat atölyelerine katılan erkek sayısı		800	900
8	Sanat atölyelerine toplam katılım sayısı		2000	2100
9	Sanatsal Kent Mobilyaları Tasarımı projesi kapsamında yapılan uygulama sayısı		1	2
10	Açılan Sergi Sayısı		-	45
11	Sergilere paralel etkinlikler		-	20
12	Resim-Müzik-Kısa Film kategorilerinde tematik yarışmalar düzenlenmesi		Yılda 1	Yılda 1

Faaliyetler		Kaynak İhtiyacı 2016 (TL)		
		Bütçe	Bütçe Dışı	Toplam
1	Genç nüfusun sanat faaliyetlerine ve sanat atölyelerine katılımı arttırmak yönünde çalışmalar düzenlemek.(Seminerler, atölyeler,geziler vs.)	57.000,00		57.000,00
2	Çocuklara yönelik kültürel ve sosyal etkinlikler	157.000,00		157.000,00
3	Kadınlara yönelik kültürel ve sosyal etkinlikler	36.000,00		36.000,00
4	Sanatsal Kent Mobilyaları Tasarımı	90.000,00		90.000,00
5	Resim-Müzik-Kısa Film kategorilerinde tematik yarışmalar düzenlenmesi	23.000,00		23.000,00
6	Kültürevi Etkinlikleri	1.500.000,00		1.500.000,00
7	Yaz Etkinlikleri	500.000,00		500.000,00
8	Festival ve Şenlikler, Çalıştay ve Sempozyumlar	1.700.000,00		1.700.000,00
9	Önemli gün ve hafta etkinlikleri (19 Mayıs, 29 Ekim, 1 Eylül)	312.000,00		312.000,00
10	Halka yönelik kültürel ve sosyal faaliyetlerin yürütülmesi (Söyleşi, Kültürel Mirasımızın araştırılması)	47.000,00		47.000,00
11	Nilüfer Belediyesi bünyesinde yer alan sanat galerilerinde modern ve çağdaş sanat örneklerini içeren sergiler , retrospektifler, şair-yazar sergileri ve toplumsal duyarlılık konularını içeren sergiler düzenlenmesi	225.000,00		225.000,00
Genel Toplam		4.647.000,00	0,00	4.647.000,00

FAALİYET MALİYETLERİ TABLOSU

İdare Adı	BURSA NİLÜFER BELEDİYESİ
Performans Hedefi	3.4.1 Nilüfer'in gereksinimlerini karşılayacak kültürel organizasyonların düzenlenmesi
Faaliyet Adı	3.4.1.1 Genç nüfusun sanat faaliyetlerine ve sanat atölyelerine katılımı arttırmak yönünde çalışmalar düzenlemek.(Seminerler, atölyeler,geziler vs.)
Sorumlu Harcama Birimi veya Birimleri	Kültür ve Sosyal İşler Müdürlüğü
Açıklamalar	

Ekonomik Kod		2016
03	Mal ve Hizmet Alım Giderleri	57.000,00
Toplam Bütçe Kaynak İhtiyacı		57.000,00
Toplam Kaynak İhtiyacı		57.000,00

FAALİYET MALİYETLERİ TABLOSU

İdare Adı	BURSA NİLÜFER BELEDİYESİ
Performans Hedefi	3.4.1 Nilüfer'in gereksinimlerini karşılayacak kültürel organizasyonların düzenlenmesi
Faaliyet Adı	3.4.1.2 Çocuklara yönelik kültürel ve sosyal etkinlikler
Sorumlu Harcama Birimi veya Birimleri	Kültür ve Sosyal İşler Müdürlüğü
Açıklamalar	

Ekonomik Kod		2016
03	Mal ve Hizmet Alım Giderleri	157.000,00
Toplam Bütçe Kaynak İhtiyacı		157.000,00
Toplam Kaynak İhtiyacı		157.000,00

FAALİYET MALİYETLERİ TABLOSU

İdare Adı	BURSA NİLÜFER BELEDİYESİ
Performans Hedefi	3.4.1 Nilüfer'in gereksinimlerini karşılayacak kültürel organizasyonların düzenlenmesi
Faaliyet Adı	3.4.1.3 Kadınlara yönelik kültürel ve sosyal etkinlikler
Sorumlu Harcama Birimi veya Birimleri	Kültür ve Sosyal İşler Müdürlüğü
Açıklamalar	

Ekonomik Kod		2016
03	Mal ve Hizmet Alım Giderleri	36.000,00
Toplam Bütçe Kaynak İhtiyacı		36.000,00
Toplam Kaynak İhtiyacı		36.000,00

FAALİYET MALİYETLERİ TABLOSU

İdare Adı	BURSA NİLÜFER BELEDİYESİ
Performans Hedefi	3.4.1 Nilüfer'in gereksinimlerini karşılayacak kültürel organizasyonların düzenlenmesi
Faaliyet Adı	3.4.1.4 Sanatsal Kent Mobilyaları Tasarımı
Sorumlu Harcama Birimi veya Birimleri	Kültür ve Sosyal İşler Müdürlüğü
Açıklamalar	

Ekonomik Kod		2016
06	Sermaye Giderleri	90.000,00
Toplam Bütçe Kaynak İhtiyacı		90.000,00
Toplam Kaynak İhtiyacı		90.000,00

FAALİYET MALİYETLERİ TABLOSU

İdare Adı	BURSA NİLÜFER BELEDİYESİ
Performans Hedefi	3.4.1 Nilüfer'in gereksinimlerini karşılayacak kültürel organizasyonların düzenlenmesi
Faaliyet Adı	3.4.1.5 Resim-Müzik-Kısa Film kategorilerinde tematik yarışmalar düzenlenmesi
Sorumlu Harcama Birimi veya Birimleri	Kültür ve Sosyal İşler Müdürlüğü
Açıklamalar	

Ekonomik Kod		2016
03	Mal ve Hizmet Alım Giderleri	23,000.00
Toplam Bütçe Kaynak İhtiyacı		23,000.00
Toplam Kaynak İhtiyacı		23,000.00

FAALİYET MALİYETLERİ TABLOSU

İdare Adı	BURSA NİLÜFER BELEDİYESİ
Performans Hedefi	3.4.1 Nilüfer'in gereksinimlerini karşılayacak kültürel organizasyonların düzenlenmesi
Faaliyet Adı	3.4.1.6 Kültürevi Etkinlikleri
Sorumlu Harcama Birimi veya Birimleri	Kültür ve Sosyal İşler Müdürlüğü
Açıklamalar	

Ekonomik Kod		2016
03	Mal ve Hizmet Alım Giderleri	1.500.000,00
Toplam Bütçe Kaynak İhtiyacı		1.500.000,00
Toplam Kaynak İhtiyacı		1.500.000,00

FAALİYET MALİYETLERİ TABLOSU

İdare Adı	BURSA NİLÜFER BELEDİYESİ
Performans Hedefi	3.4.1 Nilüfer'in gereksinimlerini karşılayacak kültürel organizasyonların düzenlenmesi
Faaliyet Adı	3.4.1.7 Yaz Etkinlikleri
Sorumlu Harcama Birimi veya Birimleri	Kültür ve Sosyal İşler Müdürlüğü
Açıklamalar	

Ekonomik Kod		2016
03	Mal ve Hizmet Alım Giderleri	500.000,00
Toplam Bütçe Kaynak İhtiyacı		500.000,00
Toplam Kaynak İhtiyacı		500.000,00

FAALİYET MALİYETLERİ TABLOSU

İdare Adı	BURSA NİLÜFER BELEDİYESİ
Performans Hedefi	3.4.1 Nilüfer'in gereksinimlerini karşılayacak kültürel organizasyonların düzenlenmesi
Faaliyet Adı	3.4.1.8 Festival ve Şenlikler, Çalıştay ve Sempozyumlar
Sorumlu Harcama Birimi veya Birimleri	Kültür ve Sosyal İşler Müdürlüğü
Açıklamalar	

Ekonomik Kod		2016
03	Mal ve Hizmet Alım Giderleri	1.700.000,00
Toplam Bütçe Kaynak İhtiyacı		1.700.000,00
Toplam Kaynak İhtiyacı		1.700.000,00

FAALİYET MALİYETLERİ TABLOSU

İdare Adı	BURSA NİLÜFER BELEDİYESİ
Performans Hedefi	3.4.1 Nilüfer'in gereksinimlerini karşılayacak kültürel organizasyonların düzenlenmesi
Faaliyet Adı	3.4.1.9 Önemli gün ve hafta etkinlikleri (19 Mayıs, 29 Ekim, 1 Eylül)
Sorumlu Harcama Birimi veya Birimleri	Kültür ve Sosyal İşler Müdürlüğü
Açıklamalar	

Ekonomik Kod		2016
03	Mal ve Hizmet Alım Giderleri	312.000,00
Toplam Bütçe Kaynak İhtiyacı		312.000,00
Toplam Kaynak İhtiyacı		312.000,00

FAALİYET MALİYETLERİ TABLOSU

İdare Adı	BURSA NİLÜFER BELEDİYESİ
Performans Hedefi	3.4.1 Nilüfer'in gereksinimlerini karşılayacak kültürel organizasyonların düzenlenmesi
Faaliyet Adı	3.4.1.10 Halka yönelik kültürel ve sosyal faaliyetlerin yürütülmesi (Söyleşi, Kültürel Mirasımızın araştırılması)
Sorumlu Harcama Birimi veya Birimleri	Kültür ve Sosyal İşler Müdürlüğü
Açıklamalar	

Ekonomik Kod		2016
03	Mal ve Hizmet Alım Giderleri	47.000,00
Toplam Bütçe Kaynak İhtiyacı		47.000,00
Toplam Kaynak İhtiyacı		47.000,00

FAALİYET MALİYETLERİ TABLOSU

İdare Adı	BURSA NİLÜFER BELEDİYESİ
Performans Hedefi	3.4.1 Nilüfer'in gereksinimlerini karşılayacak kültürel organizasyonların düzenlenmesi
Faaliyet Adı	3.4.1.11 Nilüfer Belediyesi bünyesinde yer alan sanat galerilerinde modern ve çağdaş sanat örneklerini içeren sergiler , retrospektifler, şair-yazar sergileri ve toplumsal duyarlılık konularını içeren sergiler düzenlenmesi
Sorumlu Harcama Birimi veya Birimleri	Kültür ve Sosyal İşler Müdürlüğü
Açıklamalar	

Ekonomik Kod		2016
03	Mal ve Hizmet Alım Giderleri	225.000,00
Toplam Bütçe Kaynak İhtiyacı		225.000,00
Toplam Kaynak İhtiyacı		225.000,00

PERFORMANS HEDEFİ TABLOSU

İdare Adı	BURSA NİLÜFER BELEDİYESİ
------------------	--------------------------

Amaç	3. Nilüfer’i kültürel, sosyal ve bilimsel faaliyetlerin ön plana çıktığı, kararların yönetim anlayışıyla alındığı bir kültür, sanat, eğitim ve bilim kenti yapmak
Hedef	3.4 Kültür ve sanat faaliyetlerinin kentin her noktasına ulaşmasını sağlamak.

Performans Hedefi	3.4.2 Nilüfer Belediye Tiyatrosuna yönelik Çalışmaların yürütülmesi
Açıklamalar	

Performans Göstergeleri		2014	2015	2016
1	Yetişkin oyunları sahnelenecek temsil sayısı		100	175
2	Çocuk oyunları sahnelenecek temsil sayısı		90	175
3	Prodüksiyon oyunları sahnelenecek temsil sayısı		15	12
4	Düzenlenen tiyatro atölyeleri ve workshop sayısı		2	10
5	Sahnelenen yetişkin oyunlarına toplam katılım sayısı		10000	30000
6	Sahnelenen çocuk oyunlarına toplam katılım sayısı		500	17500
7	Sahnelenen prodüksiyon oyunlarına toplam katılım sayısı		2500	2400
8	Tiyatro atölyeleri ve workshoplara toplam katılım sayısı		40	500

Faaliyetler		Kaynak İhtiyacı 2016 (TL)		
		Bütçe	Bütçe Dışı	Toplam
1	Nilüfer Belediye Tiyatrosuna yönelik Çalışmalar	3.513.000,00		3.513.000,00
Genel Toplam		3.513.000,00	0,00	3.513.000,00

FAALİYET MALİYETLERİ TABLOSU

İdare Adı	BURSA NİLÜFER BELEDİYESİ		
Performans Hedefi	3.4.2 Nilüfer Belediye Tiyatrosuna yönelik Çalışmaların yürütülmesi		
Faaliyet Adı	3.4.2.1 Nilüfer Belediye Tiyatrosuna yönelik Çalışmalar		
Sorumlu Harcama Birimi veya Birimleri	Belediye Tiyatro Müdürlüğü		
Açıklamalar			

Ekonomik Kod		2016
03	Mal ve Hizmet Alım Giderleri	3.513.000,00
Toplam Bütçe Kaynak İhtiyacı		3.513.000,00
Toplam Kaynak İhtiyacı		3.513.000,00

PERFORMANS HEDEFİ TABLOSU

İdare Adı	BURSA NİLÜFER BELEDİYESİ
------------------	--------------------------

Amaç	3. Nilüfer’i kültürel, sosyal ve bilimsel faaliyetlerin ön plana çıktığı, kararların yönetim anlayışıyla alındığı bir kültür, sanat, eğitim ve bilim kenti yapmak
-------------	---

Hedef	3.5 Toplumsal cinsiyet eşitliği yaklaşımının belediye genelinde yaygınlaştırılarak tüm hizmetlere yansımaları sağlamak.
--------------	---

Performans Hedefi	3.5.1 Toplumsal cinsiyet eşitliği yaklaşımının belediye genelinde yaygınlaştırılmasına yönelik hizmetlerin sürdürülmesi
--------------------------	---

Açıklamalar	
--------------------	--

Performans Göstergeleri		2014	2015	2016
1	Toplumsal cinsiyet eşitliği eğitim sayısı		20	20

Açıklama	
-----------------	--

2	Yeni işe başlayanlara toplumsal cinsiyet eşitliği eğitimi verilme oranı		100%	100%
---	---	--	------	------

Açıklama	
-----------------	--

3	CED yapılan proje sayısının toplam projeler oranı		10%	25%
---	---	--	-----	-----

Açıklama	
-----------------	--

Faaliyetler		Kaynak İhtiyacı 2016 (TL)		
		Bütçe	Bütçe Dışı	Toplam
3	Mor bayrak projesi ile toplumsal cinsiyet eşitliğini yerel düzeyde kurum ve kuruluşlara yaygınlaştırmak.	5.000,00		5.000,00
4	Nilüfer Belediyesinin toplumsal cinsiyet eşitliği yaklaşımının tüm Nilüferlilerde yaygınlaştırılması için toplumsal cinsiyet eşitliği eğitimlerinin verilmesi (Mahalle Komiteleri, Kent Konseyi, Okullar, Yeni başlayan personel)	105.000,00		105.000,00
5	Toplumsal cinsiyet eşitliği ile ilgili farkındalığı arttırmaya yönelik yayın çalışmaları	90.000,00		90.000,00
Genel Toplam		200.000,00	0,00	200.000,00

FAALİYET MALİYETLERİ TABLOSU

İdare Adı	BURSA NİLÜFER BELEDİYESİ
Performans Hedefi	3.5.1 Toplumsal cinsiyet eşitliği yaklaşımının belediye genelinde yaygınlaştırılmasına yönelik hizmetlerin sürdürülmesi
Faaliyet Adı	3.5.1.3 Mor bayrak projesi ile toplumsal cinsiyet eşitliğini yerel düzeyde kurum ve kuruluşlara yaygınlaştırmak.
Sorumlu Harcama Birimi veya Birimleri	Sosyal Destek Hizmetleri Müdürlüğü
Açıklamalar	

Ekonomik Kod		2016
03	Mal ve Hizmet Alım Giderleri	5.000,00
Toplam Bütçe Kaynak İhtiyacı		5.000,00
Toplam Kaynak İhtiyacı		5.000,00

FAALİYET MALİYETLERİ TABLOSU

İdare Adı	BURSA NİLÜFER BELEDİYESİ
Performans Hedefi	3.5.1 Toplumsal cinsiyet eşitliği yaklaşımının belediye genelinde yaygınlaştırılmasına yönelik hizmetlerin sürdürülmesi
Faaliyet Adı	3.5.1.4 Nilüfer Belediyesinin toplumsal cinsiyet eşitliği yaklaşımının tüm Nilüferlilerde yaygınlaştırılması için toplumsal cinsiyet eşitliği eğitimlerinin verilmesi (Mahalle Komiteleri, Kent Konseyi, Okullar, Yeni başlayan personel)
Sorumlu Harcama Birimi veya Birimleri	Sosyal Destek Hizmetleri Müdürlüğü
Açıklamalar	

Ekonomik Kod		2016
03	Mal ve Hizmet Alım Giderleri	105.000,00
Toplam Bütçe Kaynak İhtiyacı		105.000,00
Toplam Kaynak İhtiyacı		105.000,00

FAALİYET MALİYETLERİ TABLOSU

İdare Adı	BURSA NİLÜFER BELEDİYESİ
Performans Hedefi	3.5.1 Toplumsal cinsiyet eşitliği yaklaşımının belediye genelinde yaygınlaştırılmasına yönelik hizmetlerin sürdürülmesi
Faaliyet Adı	3.5.1.5 Toplumsal cinsiyet eşitliği ile ilgili farkındalığı arttırmaya yönelik yayın çalışmaları
Sorumlu Harcama Birimi veya Birimleri	Sosyal Destek Hizmetleri Müdürlüğü
Açıklamalar	

Ekonomik Kod		2016
03	Mal ve Hizmet Alım Giderleri	15,000.00
06	Sermaye Giderleri	75,000.00
Toplam Bütçe Kaynak İhtiyacı		90,000.00
Toplam Kaynak İhtiyacı		90,000.00

PERFORMANS HEDEFİ TABLOSU

İdare Adı	BURSA NİLÜFER BELEDİYESİ
------------------	--------------------------

Amaç	3. Nilüfer’i kültürel, sosyal ve bilimsel faaliyetlerin ön plana çıktığı, kararların yönetim anlayışıyla alındığı bir kültür, sanat, eğitim ve bilim kenti yapmak
Hedef	3.6 Nilüfer’de yaşayan ve iş arayan bireylerin bilgi, beceri ve eğitimleri doğrultusunda “doğru iş”lere yönlendirilmeleri; işverenler ile en doğru ve en hızlı biçimde buluşturularak, ekonomik hayata katılmalarını sağlamak.

Performans Hedefi	3.6.1. Belediyeye başvuru yapan işsizlerin işverenlerin ihtiyacı olan nitelikleri kazanmaları için meslek edindirme programları düzenlenmesi.
Açıklamalar	

Performans Göstergeleri		2014	2015	2016
1	İş Başvurularından işe yönlendirilen kadın sayısı		3.400	3.500
Açıklama				
2	İş Başvurularından işe yönlendirilen erkek sayısı		3.000	3.100
Açıklama				
3	İş Başvurularından toplam işe yerleştirilme oranı		5%	5%
Açıklama				
4	NİLSEM Çalışmalarına katılan kişi sayısı		1100	1500
Açıklama				
5	NİLSEM Çalışmalarına katılan kadın sayısı		1000	1500
Açıklama				

Faaliyetler		Kaynak İhtiyacı 2016 (TL)		
		Bütçe	Bütçe Dışı	Toplam
1	Nilüfer İlçesi'nde istihdamı artırma projesi	10.000,00		10.000,00
2	TYÇP Toplum Yararına Çalışma Programları oluşturulması	10.000,00		10.000,00
3	Nilüfer Belediyesi Sürekli Mesleki Eğitim Merkezi Çalışmaları(NİLSEM)	100.000,00		100.000,00
Genel Toplam		120.000,00	0,00	120.000,00

FAALİYET MALİYETLERİ TABLOSU

İdare Adı	BURSA NİLÜFER BELEDİYESİ
Performans Hedefi	3.6.1. Belediyeye başvuru yapan işsizlerin işverenlerin ihtiyacı olan nitelikleri kazanmaları için meslek edindirme programları düzenlenmesi.
Faaliyet Adı	3.6.1.1 Nilüfer İlçesi'nde istihdamı artırma projesi
Sorumlu Harcama Birimi veya Birimleri	İnsan Kaynakları ve Eğitim Müdürlüğü
Açıklamalar <i>İşverenlere yönelik (Teşvikler) Bilgilendirme toplantıları yapmak, ulusal fuarlar ve sergilere katılarak deneyim paylaşımında bulunmak, Her yıl istihdam fuarı, insan kaynakları zirve programı, kariyer günleri programlarına katılmak, ihtiyaca göre mesleki eğitim programları düzenlemek.</i>	

Ekonomik Kod		2016
03	Mal ve Hizmet Alım Giderleri	10.000,00
Toplam Bütçe Kaynak İhtiyacı		10.000,00
Toplam Kaynak İhtiyacı		10.000,00

FAALİYET MALİYETLERİ TABLOSU

İdare Adı	BURSA NİLÜFER BELEDİYESİ
Performans Hedefi	3.6.1. Belediyeye başvuru yapan işsizlerin işverenlerin ihtiyacı olan nitelikleri kazanmaları için meslek edindirme programları düzenlenmesi.
Faaliyet Adı	3.6.1.2 TYÇP Toplum Yararına Çalışma Programları Oluşturulması
Sorumlu Harcama Birimi veya Birimleri	İnsan Kaynakları ve Eğitim Müdürlüğü
Açıklamalar	

Ekonomik Kod		2016
03	Mal ve Hizmet Alım Giderleri	10.000,00
Toplam Bütçe Kaynak İhtiyacı		10.000,00
Toplam Kaynak İhtiyacı		10.000,00

FAALİYET MALİYETLERİ TABLOSU

İdare Adı	BURSA NİLÜFER BELEDİYESİ
Performans Hedefi	3.6.1. Belediyeye başvuru yapan işsizlerin işverenlerin ihtiyacı olan nitelikleri kazanmaları için meslek edindirme programları düzenlenmesi.
Faaliyet Adı	3.6.1.3 Nilüfer Belediyesi Sürekli Mesleki Eğitim Merkezi Çalışmaları(NİLSEM)
Sorumlu Harcama Birimi veya Birimleri	Kültür ve Sosyal İşler Müdürlüğü
Açıklamalar	

Ekonomik Kod		2016
03	Mal ve Hizmet Alım Giderleri	100.000,00
Toplam Bütçe Kaynak İhtiyacı		100.000,00
Toplam Kaynak İhtiyacı		100.000,00

PERFORMANS HEDEFİ TABLOSU

İdare Adı	BURSA NİLÜFER BELEDİYESİ
------------------	--------------------------

Amaç	3. Nilüfer'i kültürel, sosyal ve bilimsel faaliyetlerin ön plana çıktığı, kararların yönetim anlayışıyla alındığı bir kültür, sanat, eğitim ve bilim kenti yapmak
-------------	---

Hedef	3.7 Nilüfer'in yaşamboyu spor kültürünün içselleştirdiği bir spor kenti olmasını sağlamak
--------------	---

Performans Hedefi	3.7.1 Nilüferlileri spor yapmaya teşvik edecek aktivite ve organizasyonlar düzenlenmesi
--------------------------	---

Açıklamalar

Performans Göstergeleri		2014	2015	2016
1	Düzenlenen spor organizasyon sayısı		19	19
Açıklama				
2	Düzenlenen spor organizasyonlarına katılan kadın sayısı		7.250	7.400
Açıklama				
3	Düzenlenen spor organizasyonlarına katılan erkek sayısı		35.900	36.000
Açıklama				
4	Düzenlenen spor organizasyonlarına katılım sayısı		43.150	43.400
Açıklama				

Faaliyetler	Kaynak İhtiyacı 2016 (TL)		
	Bütçe	Bütçe Dışı	Toplam
1 Mahalle Spor Klupleri destek projesi	2.140.000,00		2.140.000,00
2 Önemli Günler ve Haftalar Spor Etkinlikleri	250.000,00		250.000,00
3 Nilüfer Belediyesi Birimlerarası çalışanları spora teşvik çalışmaları	88.000,00		88.000,00
4 Halka yönelik sportif faaliyetler	437.000,00		437.000,00
5 Sporu teşvik amacıyla ülke çapında veya uluslararası alanda üstün başarı gösteren sporcuların ödüllendirilmesi	500.000,00		500.000,00
Genel Toplam	3.415.000,00	0,00	3.415.000,00

FAALİYET MALİYETLERİ TABLOSU

İdare Adı	BURSA NİLÜFER BELEDİYESİ
Performans Hedefi	3.7.1 Nilüferlileri spor yapmaya teşvik edecek aktivite ve organizasyonlar düzenlenmesi
Faaliyet Adı	3.7.1.1 Mahalle Spor Klupleri destek projesi
Sorumlu Harcama Birimi veya Birimleri	Spor İşleri Müdürlüğü
<i>Açıklamalar</i>	

Ekonomik Kod		2016
03	Mal ve Hizmet Alım Giderleri	2,140,000.00
Toplam Bütçe Kaynak İhtiyacı		2,140,000.00
Toplam Kaynak İhtiyacı		2,140,000.00

FAALİYET MALİYETLERİ TABLOSU

İdare Adı	BURSA NİLÜFER BELEDİYESİ
Performans Hedefi	3.7.1 Nilüferlileri spor yapmaya teşvik edecek aktivite ve organizasyonlar düzenlenmesi
Faaliyet Adı	3.7.1.2 Önemli Günler ve Haftalar Spor Etkinlikleri
Sorumlu Harcama Birimi veya Birimleri	Spor İşleri Müdürlüğü
<i>Açıklamalar</i>	

Ekonomik Kod		2016
03	Mal ve Hizmet Alım Giderleri	250,000.00
Toplam Bütçe Kaynak İhtiyacı		250,000.00
Toplam Kaynak İhtiyacı		250,000.00

FAALİYET MALİYETLERİ TABLOSU

İdare Adı	BURSA NİLÜFER BELEDİYESİ
Performans Hedefi	3.7.1 Nilüferlileri spor yapmaya teşvik edecek aktivite ve organizasyonlar düzenlenmesi
Faaliyet Adı	3.7.1.3 Nilüfer Belediyesi Birimlerarası çalışanları spora teşvik çalışmaları
Sorumlu Harcama Birimi veya Birimleri	Spor İşleri Müdürlüğü
<i>Açıklamalar</i>	

Ekonomik Kod		2016
03	Mal ve Hizmet Alım Giderleri	88.000,00
Toplam Bütçe Kaynak İhtiyacı		88.000,00
Toplam Kaynak İhtiyacı		88.000,00

FAALİYET MALİYETLERİ TABLOSU

İdare Adı	BURSA NİLÜFER BELEDİYESİ
Performans Hedefi	3.7.1 Nilüferlileri spor yapmaya teşvik edecek aktivite ve organizasyonlar düzenlenmesi
Faaliyet Adı	3.7.1.4 Halka yönelik sportif faaliyetler
Sorumlu Harcama Birimi veya Birimleri	Spor İşleri Müdürlüğü
Açıklamalar	

Ekonomik Kod		2016
03	Mal ve Hizmet Alım Giderleri	437.000,00
Toplam Bütçe Kaynak İhtiyacı		437.000,00
Toplam Kaynak İhtiyacı		437.000,00

FAALİYET MALİYETLERİ TABLOSU

İdare Adı	BURSA NİLÜFER BELEDİYESİ
Performans Hedefi	3.7.1 Nilüferlileri spor yapmaya teşvik edecek aktivite ve organizasyonlar düzenlenmesi
Faaliyet Adı	3.7.1.5 Sporu teşvik amacıyla ülke çapında veya uluslararası alanda üstün başarı gösteren sporcuların ödüllendirilmesi
Sorumlu Harcama Birimi veya Birimleri	Spor İşleri Müdürlüğü
Açıklamalar	

Ekonomik Kod		2016
03	Mal ve Hizmet Alım Giderleri	500.000,00
Toplam Bütçe Kaynak İhtiyacı		500.000,00
Toplam Kaynak İhtiyacı		500.000,00

PERFORMANS HEDEFİ TABLOSU

İdare Adı	BURSA NİLÜFER BELEDİYESİ		
Amaç	3.Nilüfer'i kültürel, sosyal ve bilimsel faaliyetlerin ön plana çıktığı, kararların yönetim anlayışıyla alındığı bir kültür, sanat, eğitim ve bilim kenti yapmak		
Hedef	3.8 Nilüfer'de yaşayanların sağlığı açısından önemli sorunların saptanması, giderilmesi, sağlık uygulama ve eğitimlerinin yapılması sonucunda sağlık ve bilinç düzeyi yüksek bir kent ortamı yaratılmasını sağlamak.		
Performans Hedefi	3.8.1 Nilüfer İlçesi genelinde sağlık hizmetlerinin sunulması ve sağlığa ulaşılabilirliğin sağlanmasına yönelik projelerin yürütülmesi.		
Açıklamalar			
Performans Göstergeleri	2014	2015	2016
1	Yıl içerisinde denetime gidilen toplam işyeri sayısı	1800	1900
2	Yıl içerisinde yapılan toplam denetim sayısı	3400	3500
3	Doğrudan kadın sağlığını ilgilendiren alanlarda gerçekleştirilen tarama ve proje sayısı	1	1
Açıklama (Mamografi ve Kadın Sağlığı)			
4	Yeni bağlanan mahallelerde tespit edilen 60 yaş ve üzeri kişilerin, izlenme oranı	100%	50%
6	Rutin tetkikleri yapılan Belediye kadrolu personeli oranı	80%	80%
Açıklama (Tıbbi Laboratuvar)			

Faaliyetler	Kaynak İhtiyacı 2016 (TL)		
	Bütçe	Bütçe Dışı	Toplam
1	Uludağ Üniversitesi Tıp Fakültesi Halk Sağlığı Anabilim Dalı ile birlikte koruyucu hekimlik kapsamında halk sağlığı çalışmalarında bulunulması	377.592,55	377.592,55
2	İhtiyaç sahibi hastaların nakillerinin sağlanması	316.074,04	316.074,04
3	Defin hizmetlerinin yürütülmesi	154.037,02	154.037,02
4	Halk sağlığı ile ilgili işyeri denetimlerinin yapılması	304.074,04	304.074,04
5	Nilüfer Aile Planlama Projesi	5.000,00	5.000,00
6	Mamografi ve Kadın Sağlığı	0,00	0,00
7	Yaşlı İzlemi	10.000,00	10.000,00
9	Tıbbi Laboratuvar	191.037,02	191.037,02
Genel Toplam	1.357.814,67	0,00	1.357.814,67

FAALİYET MALİYETLERİ TABLOSU

İdare Adı	BURSA NİLÜFER BELEDİYESİ
Performans Hedefi	3.8.1 Nilüfer İlçesi genelinde sağlık hizmetlerinin sunulması ve sağlığa ulaşılabilirliğin sağlanmasına yönelik projelerin yürütülmesi.
Faaliyet Adı	3.8.1.1 Uludağ Üniversitesi Tıp Fakültesi Halk Sağlığı Anabilim Dalı ile birlikte koruyucu hekimlik kapsamında halk sağlığı çalışmalarında bulunulması
Sorumlu Harcama Birimi veya Birimleri	Sağlık İşleri Müdürlüğü
Açıklamalar	

Ekonomik Kod	2016	
01	Personel Gideri	317.222,20
02	SGK Ödemeleri	60.370,35
Toplam Bütçe Kaynak İhtiyacı		377.592,55
Toplam Kaynak İhtiyacı		377.592,55

FAALİYET MALİYETLERİ TABLOSU

İdare Adı	BURSA NİLÜFER BELEDİYESİ
Performans Hedefi	3.8.1 Nilüfer İlçesi genelinde sağlık hizmetlerinin sunulması ve sağlığa ulaşılabilirliğin sağlanmasına yönelik projelerin yürütülmesi.
Faaliyet Adı	3.8.1.2 İhtiyaç sahibi hastaların nakillerinin sağlanması
Sorumlu Harcama Birimi veya Birimleri	Sağlık İşleri Müdürlüğü
Açıklamalar	

Ekonomik Kod		2016
01	Personel Gideri	253.777,76
02	SGK Ödemeleri	48.296,28
03	Mal ve Hizmet Alım Giderleri	14.000,00
Toplam Bütçe Kaynak İhtiyacı		316.074,04
Toplam Kaynak İhtiyacı		316.074,04

FAALİYET MALİYETLERİ TABLOSU

İdare Adı	BURSA NİLÜFER BELEDİYESİ
Performans Hedefi	3.8.1 Nilüfer İlçesi genelinde sağlık hizmetlerinin sunulması ve sağlığa ulaşılabilirliğin sağlanmasına yönelik projelerin yürütülmesi.
Faaliyet Adı	3.8.1.3 Defin hizmetlerinin yürütülmesi
Sorumlu Harcama Birimi veya Birimleri	Sağlık İşleri Müdürlüğü
Açıklamalar	

Ekonomik Kod		2016
01	Personel Gideri	126,888.88
02	SGK Ödemeleri	24,148.14
03	Mal ve Hizmet Alım Giderleri	3,000.00
Toplam Bütçe Kaynak İhtiyacı		154,037.02
Toplam Kaynak İhtiyacı		154,037.02

FAALİYET MALİYETLERİ TABLOSU

İdare Adı	BURSA NİLÜFER BELEDİYESİ
Performans Hedefi	3.8.1 Nilüfer İlçesi genelinde sağlık hizmetlerinin sunulması ve sağlığa ulaşılabilirliğin sağlanmasına yönelik projelerin yürütülmesi.
Faaliyet Adı	3.8.1.4 Halk sağlığı ile ilgili işyeri denetimlerinin yapılması
Sorumlu Harcama Birimi veya Birimleri	Sağlık İşleri Müdürlüğü
Açıklamalar	

Ekonomik Kod		2016
01	Personel Gideri	253.777,76
02	SGK Ödemeleri	48.296,28
06	Sermaye Giderleri	2.000,00
Toplam Bütçe Kaynak İhtiyacı		304.074,04
Toplam Kaynak İhtiyacı		304.074,04

FAALİYET MALİYETLERİ TABLOSU

İdare Adı	BURSA NİLÜFER BELEDİYESİ
Performans Hedefi	3.8.1 Nilüfer İlçesi genelinde sağlık hizmetlerinin sunulması ve sağlığa ulaşılabilirliğin sağlanmasına yönelik projelerin yürütülmesi.
Faaliyet Adı	3.8.1.5 Nilüfer Aile Planlama Projesi
Sorumlu Harcama Birimi veya Birimleri	Sağlık İşleri Müdürlüğü
Açıklamalar	

Ekonomik Kod		2016
03	Mal ve Hizmet Alım Giderleri	5.000,00
Toplam Bütçe Kaynak İhtiyacı		5.000,00
Toplam Kaynak İhtiyacı		5.000,00

FAALİYET MALİYETLERİ TABLOSU

İdare Adı	BURSA NİLÜFER BELEDİYESİ
Performans Hedefi	3.8.1 Nilüfer İlçesi genelinde sağlık hizmetlerinin sunulması ve sağlığa ulaşılabilirliğin sağlanmasına yönelik projelerin yürütülmesi.
Faaliyet Adı	3.8.1.7 Yaşlı İzlemi
Sorumlu Harcama Birimi veya Birimleri	Sağlık İşleri Müdürlüğü
Açıklamalar	

Ekonomik Kod		2016
03	Mal ve Hizmet Alım Giderleri	10.000,00
Toplam Bütçe Kaynak İhtiyacı		10.000,00
Toplam Kaynak İhtiyacı		10.000,00

FAALİYET MALİYETLERİ TABLOSU

İdare Adı	BURSA NİLÜFER BELEDİYESİ
Performans Hedefi	3.8.1 Nilüfer İlçesi genelinde sağlık hizmetlerinin sunulması ve sağlığa ulaşılabilirliğin sağlanmasına yönelik projelerin yürütülmesi.
Faaliyet Adı	3.8.1.9 Tıbbi Laboratuvar
Sorumlu Harcama Birimi veya Birimleri	Sağlık İşleri Müdürlüğü
Açıklamalar	

Ekonomik Kod		2016
01	Personel Gideri	126.888,88
02	SGK Ödemeleri	24.148,14
03	Mal ve Hizmet Alım Giderleri	29.000,00
06	Sermaye Giderleri	11.000,00
Toplam Bütçe Kaynak İhtiyacı		191.037,02
Toplam Kaynak İhtiyacı		191.037,02

PERFORMANS HEDEFİ TABLOSU

İdare Adı	BURSA NİLÜFER BELEDİYESİ
Amaç	3. Nilüfer'i kültürel, sosyal ve bilimsel faaliyetlerin ön plana çıktığı, kararların yönetim anlayışıyla alındığı bir kültür, sanat, eğitim ve bilim kenti yapmak
Hedef	3.9 Nilüferde kütüphane ve okuma kültürünün yaygınlaşmasını sağlamak
Performans Hedefi	3.9.1. Okuma ve kütüphane alışkanlığının gelişmesine katkı sağlayacak hizmetler ve etkinlikler gerçekleştirmek.
Açıklamalar	

Performans Göstergeleri		2014	2015	2016
1	Yıl boyunca kütüphaneden yararlanan toplam kullanıcı sayısı		122.000	125.000
2	Yıl içerisinde kütüphaneye yeni üye olan kadın okuyucu sayısı		1.050	1.200
3	Yıl içerisinde kütüphaneye yeni üye olan erkek okuyucu sayısı		700	750
4	Kütüphane koleksiyonuna kayıtlı materyal sayısı		78.000	82.000
5	Etkinlik Sayısı		30	32
6	Etkinlik Kadın Katılımcı Sayısı		1.500	1.600
7	Etkinlik Erkek Katılımcı Sayısı		1.500	1.600
8	Etkinlik Toplam Katılımcı Sayısı		3.000	3.200
9	Kadın katılımcı sayısı		120	150
Açıklama (Farklı okuma ilgilerine yönelik çalışmalar)				
10	Erkek katılımcı sayısı		90	100
Açıklama (Farklı okuma ilgilerine yönelik çalışmalar)				
11	Düzenlenen atölye sayısı		22	25
Açıklama (Farklı okuma ilgilerine yönelik çalışmalar)				
12	Yapılan işbirliği sayısı		2	2

Faaliyetler		Kaynak İhtiyacı 2016 (TL)		
		Bütçe	Bütçe Dışı	Toplam
1	Kütüphane koleksiyonu; yeni kaynaklar, arşiv nitelikli kaynaklar ve teknolojik gelişmelere uygun kaynaklar ile zenginleştirilmesi	275.000,00		275.000,00
2	Kütüphane ve okuma kültürünün gündem haline gelmesine yönelik faaliyetlerin düzenlenmesi	59.000,00		59.000,00
3	Okuma ve araştırma kültürünün gelişmesi ve kalıcı hale gelebilmesi için farklı sanat disiplinlerini içeren çalışmalarla, farklı toplum gruplarına yönelik programlar, projeler ve yarışmalar düzenlenmesi	235.500,00		235.500,00
4	Her yaşta okurun yazarlarla buluşmasına yönelik etkinlikler	331.500,00		331.500,00
5	Yazın yaşamına katkıda bulunmaya ilişkin etkinlikler	219.000,00		219.000,00
6	Farklı okuma ilgilerine yönelik çalışmalar (Atölyeler)	30.000,00		30.000,00
7	Kütüphane çalışmalarının düzenlenmesi, hizmet standartının geliştirilmesi ve tanıtılması için materyal ve eğitim sağlanması, mesleki işbirlikleri	85.000,00		85.000,00
8	Gezici Kütüphane, Kitap Kafe (Misi), Görükle Genç Kütüphane, Perifer Kütüphaneleri (Minareli Çavuş, Konak)	95.000,00		95.000,00
Genel Toplam		1.330.000,00	0,00	1.330.000,00

FAALİYET MALİYETLERİ TABLOSU

İdare Adı	BURSA NİLÜFER BELEDİYESİ
Performans Hedefi	3.9.1. Okuma ve kütüphane alışkanlığının gelişmesine katkı sağlayacak hizmetler ve etkinlikler gerçekleştirmek.
Faaliyet Adı	3.9.1.1 Kütüphane koleksiyonu; yeni kaynaklar, arşiv nitelikli kaynaklar ve teknolojik gelişmelere uygun kaynaklar ile zenginleştirilmesi
Sorumlu Harcama Birimi veya Birimleri	Kütüphane Müdürlüğü
Açıklamalar	

Ekonomik Kod		2016
03	Mal ve Hizmet Alım Giderleri	275.000,00
Toplam Bütçe Kaynak İhtiyacı		275.000,00
Toplam Kaynak İhtiyacı		275.000,00

FAALİYET MALİYETLERİ TABLOSU

İdare Adı	BURSA NİLÜFER BELEDİYESİ
Performans Hedefi	3.9.1. Okuma ve kütüphane alışkanlığının gelişmesine katkı sağlayacak hizmetler ve etkinlikler gerçekleştirmek.
Faaliyet Adı	3.9.1.2 Kütüphane ve okuma kültürünün gündem haline gelmesine yönelik faaliyetlerin düzenlenmesi
Sorumlu Harcama Birimi veya Birimleri	Kütüphane Müdürlüğü
Açıklamalar	

Ekonomik Kod		2016
03	Mal ve Hizmet Alım Giderleri	59.000,00
Toplam Bütçe Kaynak İhtiyacı		59.000,00
Toplam Kaynak İhtiyacı		59.000,00

FAALİYET MALİYETLERİ TABLOSU

İdare Adı	BURSA NİLÜFER BELEDİYESİ
Performans Hedefi	3.9.1. Okuma ve kütüphane alışkanlığının gelişmesine katkı sağlayacak hizmetler ve etkinlikler gerçekleştirmek.
Faaliyet Adı	3.9.1.3 Okuma ve araştırma kültürünün gelişmesi ve kalıcı hale gelebilmesi için farklı sanat disiplinlerini içeren çalışmalarla, farklı toplum gruplarına yönelik programlar, projeler ve yarışmalar düzenlenmesi
Sorumlu Harcama Birimi veya Birimleri	Kütüphane Müdürlüğü
Açıklamalar	

Ekonomik Kod		2016
03	Mal ve Hizmet Alım Giderleri	235.500,00
Toplam Bütçe Kaynak İhtiyacı		235.500,00
Toplam Kaynak İhtiyacı		235.500,00

FAALİYET MALİYETLERİ TABLOSU

İdare Adı	BURSA NİLÜFER BELEDİYESİ
Performans Hedefi	3.9.1. Okuma ve kütüphane alışkanlığının gelişmesine katkı sağlayacak hizmetler ve etkinlikler gerçekleştirmek.
Faaliyet Adı	3.9.1.4 Her yaştan okurun yazarlarla buluşmasına yönelik etkinlikler
Sorumlu Harcama Birimi veya Birimleri	Kütüphane Müdürlüğü
Açıklamalar	

Ekonomik Kod		2016
03	Mal ve Hizmet Alım Giderleri	331.500,00
Toplam Bütçe Kaynak İhtiyacı		331.500,00
Toplam Kaynak İhtiyacı		331.500,00

FAALİYET MALİYETLERİ TABLOSU

İdare Adı	BURSA NİLÜFER BELEDİYESİ
Performans Hedefi	3.9.1. Okuma ve kütüphane alışkanlığının gelişmesine katkı sağlayacak hizmetler ve etkinlikler gerçekleştirmek.
Faaliyet Adı	3.9.1.5 Yazın yaşamına katkıda bulunmaya ilişkin etkinlikler
Sorumlu Harcama Birimi veya Birimleri	Kütüphane Müdürlüğü
Açıklamalar	

Ekonomik Kod		2016
03	Mal ve Hizmet Alım Giderleri	219.000,00
Toplam Bütçe Kaynak İhtiyacı		219.000,00
Toplam Kaynak İhtiyacı		219.000,00

FAALİYET MALİYETLERİ TABLOSU

İdare Adı	BURSA NİLÜFER BELEDİYESİ
Performans Hedefi	3.9.1. Okuma ve kütüphane alışkanlığının gelişmesine katkı sağlayacak hizmetler ve etkinlikler gerçekleştirmek.
Faaliyet Adı	3.9.1.6 Farklı okuma ilgilerine yönelik çalışmalar
Sorumlu Harcama Birimi veya Birimleri	Kütüphane Müdürlüğü
Açıklamalar	

Ekonomik Kod		2016
03	Mal ve Hizmet Alım Giderleri	30.000,00
Toplam Bütçe Kaynak İhtiyacı		30.000,00
Toplam Kaynak İhtiyacı		30.000,00

FAALİYET MALİYETLERİ TABLOSU

İdare Adı	BURSA NİLÜFER BELEDİYESİ
Performans Hedefi	3.9.1. Okuma ve kütüphane alışkanlığının gelişmesine katkı sağlayacak hizmetler ve etkinlikler gerçekleştirmek.
Faaliyet Adı	3.9.1.7 Kütüphane çalışmalarının düzenlenmesi, hizmet standartlarının geliştirilmesi ve tanıtılması için materyal ve eğitim sağlanması, mesleki işbirlikleri
Sorumlu Harcama Birimi veya Birimleri	Kütüphane Müdürlüğü
Açıklamalar	

Ekonomik Kod		2016
03	Mal ve Hizmet Alım Giderleri	82.000,00
05	Cari Trasferler	3.000,00
Toplam Bütçe Kaynak İhtiyacı		85.000,00
Toplam Kaynak İhtiyacı		85.000,00

FAALİYET MALİYETLERİ TABLOSU

İdare Adı	BURSA NİLÜFER BELEDİYESİ
Performans Hedefi	3.9.1. Okuma ve kütüphane alışkanlığının gelişmesine katkı sağlayacak hizmetler ve etkinlikler gerçekleştirmek.
Faaliyet Adı	3.9.1.8 Gezici Kütüphane, Kitap Kafe (Misi), Görükle Genç Kütüphane, Perifer Kütüphaneleri (Minareli Çavuş, Konak)
Sorumlu Harcama Birimi veya Birimleri	Kütüphane Müdürlüğü
Açıklamalar	

Ekonomik Kod		2016
03	Mal ve Hizmet Alım Giderleri	95,000.00
Toplam Bütçe Kaynak İhtiyacı		95,000.00
Toplam Kaynak İhtiyacı		95,000.00

PERFORMANS HEDEFİ TABLOSU

İdare Adı	BURSA NİLÜFER BELEDİYESİ
------------------	--------------------------

Amaç	4.Nilüfer'in çevre sorunlarına kalıcı çözümler üretmek, kent ve kırsalın organik bağıncı güçlendirerek sürdürülebilir bir kent ve kır bütünlüğü oluşturmak, kenti besleyen sağlıklı ürünlerini destekleyerek kırsalın gelişimine katkıda bulunmak.
Hedef	4.1 Yaşanabilir, sağlıklı ve sürdürülebilir bir kentsel çevre için Nilüfer'de canlı yaşamını etkileyen çevre sorunlarına neden olan kirlilik kaynaklarının tespit edilmesi, denetim altına alınması, çevreye ve insan sağlığına olumsuz etkilerinin giderilmesi için gerekli çalışmaların yapılması ve yaptırılmasının sağlanması.

Performans Hedefi	4.1.1.İlçedeki kirlilik kaynaklarının tespit edilerek, izlenmesi ve kontrol altına alınması ile ilgili çalışmalar yapılması
Açıklamalar	

Performans Göstergeleri		2014	2015	2016
1	Bitkisel atık yağların kontrolu konusunda eğitim verilen öğrenci sayısı		9.010	9.020
Açıklama				
2	Hava Kirliliği konusunda eğitim verilen öğrenci sayısı		7.000	7.050
Açıklama				
3	Nilüferdeki çevre kirliliği önleme çalışmaları hakkında kamuoyunun bilgilendirilmesi etkinlikleri		4	4
Açıklama				
4	Nilüfer ilçesi su yapılarının denetlenmesi ve raporlanıp yetkili kurumlarla paylaşılması		1	1
Açıklama				
5	Gürültü kaynaklı vatandaş şikayetlerinin çözümlenme oranı		70%	70%
Açıklama				

Faaliyetler	Kaynak İhtiyacı 2016 (TL)			
	Bütçe	Bütçe Dışı	Toplam	
1	Su Kirliliği İzleme Projesi	36.000,00		36.000,00
2	EMA Kirliliği İzleme Projesi	40.000,00		40.000,00
3	Gürültü Kirliliği İzleme Projesi	3.000,00		3.000,00
4	BEBKA Projesi (Nilüfer İlçesinde Hava Kalitesi İzleme İstasyonu Kurulması)	110.000,00		110.000,00
5	Bitkisel Atık Yağların Toplanması ve Saklanması	0,00		0,00
Genel Toplam		189.000,00	0,00	189.000,00

FAALİYET MALİYETLERİ TABLOSU

İdare Adı	BURSA NİLÜFER BELEDİYESİ
Performans Hedefi	4.1.1.İlçedeki kirlilik kaynaklarının tespit edilerek, izlenmesi ve kontrol altına alınması ile ilgili çalışmalar yapılması
Faaliyet Adı	4.1.1.1 Su Kirliliği İzleme Projesi
Sorumlu Harcama Birimi veya Birimleri	Çevre Koruma ve Kontrol Müdürlüğü
Açıklamalar	

Ekonomik Kod		2016
03	Mal ve Hizmet Alım Giderleri	36.000,00
Toplam Bütçe Kaynak İhtiyacı		36.000,00
Toplam Kaynak İhtiyacı		36.000,00

FAALİYET MALİYETLERİ TABLOSU

İdare Adı	BURSA NİLÜFER BELEDİYESİ
Performans Hedefi	4.1.1.İlçedeki kirlilik kaynaklarının tespit edilerek, izlenmesi ve kontrol altına alınması ile ilgili çalışmalar yapılması
Faaliyet Adı	4.1.1.2 EMA Kirliliği İzleme Projesi
Sorumlu Harcama Birimi veya Birimleri	Çevre Koruma ve Kontrol Müdürlüğü
Açıklamalar	

Ekonomik Kod		2016
03	Mal ve Hizmet Alım Giderleri	40.000,00
Toplam Bütçe Kaynak İhtiyacı		40.000,00
Toplam Kaynak İhtiyacı		40.000,00

FAALİYET MALİYETLERİ TABLOSU

İdare Adı	BURSA NİLÜFER BELEDİYESİ
Performans Hedefi	4.1.1.İlçedeki kirlilik kaynaklarının tespit edilerek, izlenmesi ve kontrol altına alınması ile ilgili çalışmalar yapılması
Faaliyet Adı	4.1.1.3 Gürültü Kirliliği İzleme Projesi
Sorumlu Harcama Birimi veya Birimleri	Çevre Koruma ve Kontrol Müdürlüğü
Açıklamalar	

Ekonomik Kod		2016
03	Mal ve Hizmet Alım Giderleri	3.000,00
Toplam Bütçe Kaynak İhtiyacı		3.000,00
Toplam Kaynak İhtiyacı		3.000,00

FAALİYET MALİYETLERİ TABLOSU

İdare Adı	BURSA NİLÜFER BELEDİYESİ
Performans Hedefi	4.1.1.İlçedeki kirlilik kaynaklarının tespit edilerek, izlenmesi ve kontrol altına alınması ile ilgili çalışmalar yapılması
Faaliyet Adı	4.1.1.4 BEBKA Projesi (Nilüfer İlçesinde Hava Kalitesi İzleme İstasyonu Kurulması)
Sorumlu Harcama Birimi veya Birimleri	Çevre Koruma ve Kontrol Müdürlüğü
Açıklamalar	

Ekonomik Kod	2016
03 Mal ve Hizmet Alım Giderleri	110.000,00
Toplam Bütçe Kaynak İhtiyacı	110.000,00
Toplam Kaynak İhtiyacı	110.000,00

PERFORMANS HEDEFİ TABLOSU

İdare Adı	BURSA NİLÜFER BELEDİYESİ
------------------	--------------------------

Amaç	4.Nilüfer'in çevre sorunlarına kalıcı çözümler üretmek, kent ve kırsalın organik bağı güçlendirerek sürdürülebilir bir kent ve kır bütünlüğü oluşturmak, kenti besleyen sağlıklı ürünlerini destekleyerek kırsalın gelişimine katkıda bulunmak.
Hedef	4.2 Yaşanabilir, sağlıklı ve sürdürülebilir bir doğal yaşam ve yaban hayatı için Nilüfer'de yaşayan tüm canlıların sağlıklarını korumak yönünde yeni uygulamalar hayata geçirmek , bu amaç için hizmet ve faaliyetlerini sürekli geliştirmek ve Nilüfer Belediyesinin önder ve örnek bir kent olmasını sağlamak

Performans Hedefi	4.2.1. Veteriner hizmetleri ile salgın hastalıklar ile ilgili mücadele ve bilgilendirme çalışmalarının yapılması.
Açıklamalar	

Performans Göstergeleri		2014	2015	2016
1	Sokak hayvanlarının kontrol altına alınması memnuniyet oranı (VMA)		66%	66%
Açıklama				
2	Çip uygulaması yapılan hayvan sayısı		1.000	1.000
Açıklama				
3	Sokak hayvanları konusunda verilen eğitim/seminer sayısı		20	12
Açıklama				
4	Sunulan yenilikçi hizmet sayısı		2	10
Açıklama				

Faaliyetler	Kaynak İhtiyacı 2016 (TL)			
	Bütçe	Bütçe Dışı	Toplam	
1	Veteriner hizmetleri ile salgın hastalıklar ile ilgili mücadele ve bilgilendirme çalışmalarının yapılması	1.200.000,00		1.200.000,00
2	Okul ve Mahalle Komitelerinde sokak hayvanları konusunda eğitim seminerleri projesi	2.000,00		2.000,00
3	Nilüfer İlçesi sınırlarında hayvanların daha rahat yaşamalarını sürdürebilmeleri amacıyla yenilikçi hizmetlerin sunumu	100.000,00		100.000,00
5	Hayvan Filmleri Haftası	3.000,00		3.000,00
7	Sokak Hayvanları ile ilgili olarak uluslar arası katımlı çalıştay düzenlenmesi	50.000,00		50.000,00
8	Müdürlüğümüze getirilen hayvanların çip sistemi ile işaretlenerek kayıt altına alınması işlemlerinin daha düzenli hale getirilmesi.	50.000,00		50.000,00
Genel Toplam		1.405.000,00	0,00	1.405.000,00

FAALİYET MALİYETLERİ TABLOSU

İdare Adı	BURSA NİLÜFER BELEDİYESİ
Performans Hedefi	4.2.1. Veteriner hizmetleri ile salgın hastalıklar ile ilgili mücadele ve bilgilendirme çalışmalarının yapılması.
Faaliyet Adı	4.2.1.1 Veteriner hizmetleri ile salgın hastalıklar ile ilgili mücadele ve bilgilendirme çalışmalarının yapılması
Sorumlu Harcama Birimi veya Birimleri	Veteriner İşleri Müdürlüğü
Açıklamalar	

Ekonomik Kod		2016
03	Mal ve Hizmet Alım Giderleri	1.200.000,00
Toplam Bütçe Kaynak İhtiyacı		1.200.000,00
Toplam Kaynak İhtiyacı		1.200.000,00

FAALİYET MALİYETLERİ TABLOSU

İdare Adı	BURSA NİLÜFER BELEDİYESİ
Performans Hedefi	4.2.1. Veteriner hizmetleri ile salgın hastalıklar ile ilgili mücadele ve bilgilendirme çalışmalarının yapılması.
Faaliyet Adı	4.2.1.2 Okul ve Mahalle Komitelerinde sokak hayvanları konusunda eğitim seminerleri projesi
Sorumlu Harcama Birimi veya Birimleri	Veteriner İşleri Müdürlüğü
Açıklamalar	

Ekonomik Kod		2016
03	Mal ve Hizmet Alım Giderleri	2.000,00
Toplam Bütçe Kaynak İhtiyacı		2.000,00
Toplam Kaynak İhtiyacı		2.000,00

FAALİYET MALİYETLERİ TABLOSU

İdare Adı	BURSA NİLÜFER BELEDİYESİ
Performans Hedefi	4.2.1. Veteriner hizmetleri ile salgın hastalıklar ile ilgili mücadele ve bilgilendirme çalışmalarının yapılması.
Faaliyet Adı	4.2.1.3 Nilüfer İlçesi sınırlarında hayvanların daha rahat yaşamalarını sürdürebilmeleri maksadıyla yenilikçi hizmetlerin sunumu
Sorumlu Harcama Birimi veya Birimleri	Veteriner İşleri Müdürlüğü
Açıklamalar	

Ekonomik Kod		2016
03	Mal ve Hizmet Alım Giderleri	100.000,00
Toplam Bütçe Kaynak İhtiyacı		100.000,00
Toplam Kaynak İhtiyacı		100.000,00

FAALİYET MALİYETLERİ TABLOSU

İdare Adı	BURSA NİLÜFER BELEDİYESİ
Performans Hedefi	4.2.1. Veteriner hizmetleri ile salgın hastalıklar ile ilgili mücadele ve bilgilendirme çalışmalarının yapılması.
Faaliyet Adı	4.2.1.5 Hayvan Filmleri Haftası
Sorumlu Harcama Birimi veya Birimleri	Veteriner İşleri Müdürlüğü
Açıklamalar	

Ekonomik Kod		2016
03	Mal ve Hizmet Alım Giderleri	3.000,00
Toplam Bütçe Kaynak İhtiyacı		3.000,00
Toplam Kaynak İhtiyacı		3.000,00

FAALİYET MALİYETLERİ TABLOSU

İdare Adı	BURSA NİLÜFER BELEDİYESİ
Performans Hedefi	4.2.1. Veteriner hizmetleri ile salgın hastalıklar ile ilgili mücadele ve bilgilendirme çalışmalarının yapılması.
Faaliyet Adı	4.2.1.7 Sokak Hayvanları ile ilgili olarak uluslar arası katımlı çalıştay düzenlenmesi
Sorumlu Harcama Birimi veya Birimleri	Veteriner İşleri Müdürlüğü
Açıklamalar	

Ekonomik Kod		2016
03	Mal ve Hizmet Alım Giderleri	50.000,00
Toplam Bütçe Kaynak İhtiyacı		50.000,00
Toplam Kaynak İhtiyacı		50.000,00

FAALİYET MALİYETLERİ TABLOSU

İdare Adı	BURSA NİLÜFER BELEDİYESİ
Performans Hedefi	4.2.1. Veteriner hizmetleri ile salgın hastalıklar ile ilgili mücadele ve bilgilendirme çalışmalarının yapılması.
Faaliyet Adı	4.2.1.8 Müdürlüğümüze getirilen hayvanların çip sistemi ile işaretlenerek kayıt altına alınması işlemlerinin daha düzenli hale getirilmesi.
Sorumlu Harcama Birimi veya Birimleri	Veteriner İşleri Müdürlüğü
Açıklamalar	

Ekonomik Kod		2016
06	Sermaye giderleri	50.000,00
Toplam Bütçe Kaynak İhtiyacı		50.000,00
Toplam Kaynak İhtiyacı		50.000,00

PERFORMANS HEDEFİ TABLOSU

İdare Adı	BURSA NİLÜFER BELEDİYESİ
Amaç	4.Nilüfer'in çevre sorunlarına kalıcı çözümler üretmek, kent ve kırsalın organik bağı güçlendirerek sürdürülebilir bir kent ve kır bütünlüğü oluşturmak, kenti besleyen sağlıklı ürünlerini destekleyerek kırsalın gelişimine katkıda bulunmak.
Hedef	4.3 Enerjinin üretiminin zorluğunun ve konvansiyonel sistemle üretilen enerjinin çevreye verdiği zararın farkında olarak, hizmet ve faaliyetlerinde enerji sistemi performansını sürekli iyileştirmeyi, çevresel ve ekonomik açıdan sürdürülebilir olmasını sağlamak.

Performans Hedefi	4.3.1. Bina ve araçların enerji performansı ölçülerek, sürekli iyileştirmenin sağlanması.
Açıklamalar	

Performans Göstergeleri		2014	2015	2016
1	Projenin tamamlanma oranı		100%	0%
Açıklama: Rüzgar türbinlerinin kurulması				
2	Enerji yönetim sisteminin kurulması		100%	100%
Açıklama				
3	Projenin tamamlanma oranı		-	100%
Açıklama : GES Projesi (Beşevler Jimnastik Salonu)				
4	Kooperatife katılım sayısı		4000	4000
Açıklama: 10000 yeşil ev				
5	Projenin tamamlanma oranı		-	0%
Açıklama: Pozitif Enerjili Bina (Planetarium ve Enerji Evi)				
6	Karbon emisyonu azaltımı		1%	2%
Açıklama				
7	Yenilenebilir Enerji Kaynakları ile Belediyemiz için üretilecek elektrik enerjisi miktarı (MWh)		112	2587
Açıklama				

Faaliyetler	Kaynak İhtiyacı 2016 (TL)			
	Bütçe	Bütçe Dışı	Toplam	
1	Rüzgar türbinlerinin kurulması	10.000,00		10.000,00
2	Enerji Yönetim Sistemi Projesi	25.000,00		25.000,00
3	GES Projesi (Beşevler Jimnastik Salonu)	200.000,00		200.000,00
4	10000 yeşil ev	25.000,00		25.000,00
5	Karbonsuz Köy	120.000,00		120.000,00
6	Pozitif Enerjili Bina (Planetarium ve Enerji Evi)	1.000,00		1.000,00
7	Başkanlar sözleşmesinin imzalanması (karbon ayakizi projesi.)	50.000,00		50.000,00
Genel Toplam		431.000,00	0,00	431.000,00

FAALİYET MALİYETLERİ TABLOSU

İdare Adı	BURSA NİLÜFER BELEDİYESİ
Performans Hedefi	4.3.1. Bina ve araçların enerji performansı ölçülerek, sürekli iyileştirmenin sağlanması.
Faaliyet Adı	4.3.1.1 Rüzgar türbinlerinin kurulması
Sorumlu Harcama Birimi veya Birimleri	Fen İşleri Müdürlüğü
<i>Açıklamalar</i>	

Ekonomik Kod		2016
06	Sermaye Gideri	10.000,00
Toplam Bütçe Kaynak İhtiyacı		10.000,00
Toplam Kaynak İhtiyacı		10.000,00

FAALİYET MALİYETLERİ TABLOSU

İdare Adı	BURSA NİLÜFER BELEDİYESİ
Performans Hedefi	4.3.1. Bina ve araçların enerji performansı ölçülerek, sürekli iyileştirmenin sağlanması.
Faaliyet Adı	4.3.1.2 Enerji Yönetim Sistemi Projesi
Sorumlu Harcama Birimi veya Birimleri	Çevre Koruma ve Kontrol Müdürlüğü
<i>Açıklamalar</i>	

Ekonomik Kod		2016
03	Mal ve Hizmet Alım Giderleri	25.000,00
Toplam Bütçe Kaynak İhtiyacı		25.000,00
Toplam Kaynak İhtiyacı		25.000,00

FAALİYET MALİYETLERİ TABLOSU

İdare Adı	BURSA NİLÜFER BELEDİYESİ
Performans Hedefi	4.3.1. Bina ve araçların enerji performansı ölçülerek, sürekli iyileştirmenin sağlanması.
Faaliyet Adı	4.3.1.3 GES Projesi (Beşevler Jimnastik Salonu)
Sorumlu Harcama Birimi veya Birimleri	Fen İşleri Müdürlüğü
<i>Açıklamalar</i>	

Ekonomik Kod		2016
06	Sermaye Gideri	200.000,00
Toplam Bütçe Kaynak İhtiyacı		200.000,00
Toplam Kaynak İhtiyacı		200.000,00

FAALİYET MALİYETLERİ TABLOSU

İdare Adı	BURSA NİLÜFER BELEDİYESİ
Performans Hedefi	4.3.1. Bina ve araçların enerji performansı ölçülerek, sürekli iyileştirmenin sağlanması.
Faaliyet Adı	4.3.1.4 10000 yeşil ev
Sorumlu Harcama Birimi veya Birimleri	Çevre Koruma ve Kontrol Müdürlüğü
<i>Açıklamalar</i>	

Ekonomik Kod		2016
03	Mal ve Hizmet Alım Giderleri	25.000,00
Toplam Bütçe Kaynak İhtiyacı		25.000,00
Toplam Kaynak İhtiyacı		25.000,00

FAALİYET MALİYETLERİ TABLOSU

İdare Adı	BURSA NİLÜFER BELEDİYESİ
Performans Hedefi	4.3.1. Bina ve araçların enerji performansı ölçülerek, sürekli iyileştirmenin sağlanması.
Faaliyet Adı	4.3.1.5 Karbonsuz Köy
Sorumlu Harcama Birimi veya Birimleri	Çevre Koruma ve Kontrol Müdürlüğü
<i>Açıklamalar</i>	

Ekonomik Kod		2016
03	Mal ve Hizmet Alım Giderleri	120.000,00
Toplam Bütçe Kaynak İhtiyacı		120.000,00
Toplam Kaynak İhtiyacı		120.000,00

FAALİYET MALİYETLERİ TABLOSU

İdare Adı	BURSA NİLÜFER BELEDİYESİ
Performans Hedefi	4.3.1. Bina ve araçların enerji performansı ölçülerek, sürekli iyileştirmenin sağlanması.
Faaliyet Adı	4.3.1.6 Pozitif Enerjilli Bina (Planetaryum ve Enerji Evi)
Sorumlu Harcama Birimi veya Birimleri	Fen İşleri Müdürlüğü
<i>Açıklamalar</i>	

Ekonomik Kod		2016
06	Sermaye Gideri	1.000,00
Toplam Bütçe Kaynak İhtiyacı		1.000,00
Toplam Kaynak İhtiyacı		1.000,00

FAALİYET MALİYETLERİ TABLOSU

İdare Adı	BURSA NİLÜFER BELEDİYESİ
Performans Hedefi	4.3.1. Bina ve araçların enerji performansı ölçülerek, sürekli iyileştirmenin sağlanması.
Faaliyet Adı	4.3.1.7 Başkanlar sözleşmesinin imzalanması (karbon ayakizi projesi.)
Sorumlu Harcama Birimi veya Birimleri	Çevre Koruma ve Kontrol Müdürlüğü
Açıklamalar	

Ekonomik Kod		2016
03	Mal ve Hizmet Alım Giderleri	50.000,00
Toplam Bütçe Kaynak İhtiyacı		50.000,00
Toplam Kaynak İhtiyacı		50.000,00

PERFORMANS HEDEFİ TABLOSU

İdare Adı	BURSA NİLÜFER BELEDİYESİ
Amaç	4.Nilüfer'in çevre sorunlarına kalıcı çözümler üretmek, kent ve kırsalın organik bağıni güçlendirerek sürdürülebilir bir kent ve kır bütünlüğü oluşturmak, kenti besleyen sağlıklı ürünlerini destekleyerek kırsalın gelişimine katkıda bulunmak.
Hedef	4.4 Nilüfer ilçesinin, Evsel atıkların düzenli toplandığı, kent katı atık depolama sahasına doğru şekilde nakledildiği, cadde ve sokakların, mahalle pazaryerlerinin, bordür kenarlarının ve kaldırımların temiz tutulduğu, Geri kazanılabilir nitelikteki atıkların, Pil atıklarının, Elektronik atıkların, Tadilat atıklarının, Kullanılmayan ev eşyası atıklarının toplandığı ve atık ayrıştırma bilinci yüksek, okulları ve ibadethaneleri temiz önder ve örnek bir kent olması sağlamak.

Performans Hedefi	4.4.1 İlçe genelinin Temizlik İşleri Hizmetlerinin sürdürülmesi.
Açıklamalar	

Performans Göstergeleri		2014	2015	2016
1	Projenin tamamlanma oranı		-	43%
Açıklama (Atık getirme merkezinin projelendirilmesi ve işletilmesi)				
2	Geri dönüşüm eğitim bilgilendirme çalışmaları sayısı (kişi)		10.500	11.000
Açıklama				
3	Toplanacak geri dönüşüm tonajı (ton)		8.500	9.000
Açıklama				
4	Aylık temizlenen sokak metrajı		44.500	45.000
Açıklama				
5	Kullanılmayan ev eşyası toplama hizmeti istek öneri kapanma süresi		3 gün	3 gün
Açıklama				
6	Tadilat atıkları toplama hizmeti istek öneri kapanma süresi		3 gün	3 gün
Açıklama				
7	Milli Eğitim Müdürlüğünden gelen personel ihtiyacının karşılanması		100%	100%
Açıklama				
8	Evsel atık toplama - çöp toplama hizmetlerinden memnuniyet (VMA)		76,5%	76,6%
Açıklama				

Faaliyetler		Kaynak İhtiyacı 2016 (TL)		
		Bütçe	Bütçe Dışı	Toplam
1	Atık getirme merkezinin projelendirilmesi ve işletilmesi	300.000,00		300.000,00
2	Nilüfer`de bütün cadde ve sokakların sürekli temiz kalması sağlanacak şekilde temizlik hizmetlerinin gerçekleştirilmesi	25.000.000,00		25.000.000,00
3	Nilüfer`de geri kazanımların verimli toplanması için kutu, poşet gibi gerekli ergümanların alınması, bilgilendirme çalışmaları yapılarak toplanan geri dönüşüm miktarının arttırılması.	1.000.000,00		1.000.000,00
4	Tadilat, kullanılmayan ev eşyası, elektronik atıkların nizami bir şekilde toplanmasını sağlamak.	0,00		0,00
5	Nilüfer`de atık toplanması için yer altı konteynır sisteminin yaygınlaştırılması, yerüstü konteynırlarının temini ve sevkiyatı ve bakımı, elçöpü kovalarının temini ve yaygınlaştırılması ve bakımı	3.000.000,00		3.000.000,00
6	Nilüfer ilçe sınırlarında devlet okullarına temizlik hizmeti personeli desteği vermek	4.000.000,00		4.000.000,00
Genel Toplam		33.300.000,00	0,00	33.300.000,00

FAALİYET MALİYETLERİ TABLOSU

İdare Adı	BURSA NİLÜFER BELEDİYESİ
Performans Hedefi	4.4.1 İlçe genelinin Temizlik İşleri Hizmetlerinin sürdürülmesi.
Faaliyet Adı	4.4.1.1 Atık getirme merkezinin projelendirilmesi ve işletilmesi
Sorumlu Harcama Birimi veya Birimleri	Fen İşleri Müdürlüğü
Açıklamalar	

Ekonomik Kod		2016
06	Sermaye Giderleri	300.000,00
Toplam Bütçe Kaynak İhtiyacı		300.000,00
Toplam Kaynak İhtiyacı		300.000,00

FAALİYET MALİYETLERİ TABLOSU

İdare Adı	BURSA NİLÜFER BELEDİYESİ
Performans Hedefi	4.4.1 İlçe genelinin Temizlik İşleri Hizmetlerinin sürdürülmesi.
Faaliyet Adı	4.4.1.2 Nilüfer`de bütün cadde ve sokakların sürekli temiz kalması sağlanacak şekilde temizlik hizmetlerinin gerçekleştirilmesi
Sorumlu Harcama Birimi veya Birimleri	Temizlik İşleri Müdürlüğü
Açıklamalar	

Ekonomik Kod		2016
03	Mal ve Hizmet Alım Giderleri	25.000.000,00
Toplam Bütçe Kaynak İhtiyacı		25.000.000,00
Toplam Kaynak İhtiyacı		25.000.000,00

FAALİYET MALİYETLERİ TABLOSU

İdare Adı	BURSA NİLÜFER BELEDİYESİ
Performans Hedefi	4.4.1 İlçe genelinin Temizlik İşleri Hizmetlerinin sürdürülmesi.
Faaliyet Adı	4.4.1.3 Nilüfer'de geri kazanımların verimli toplanması için kutu, poşet gibi gerekli ergümanların alınması, bilgilendirme çalışmaları yapılarak toplanan geri dönüşüm miktarının artırılması.
Sorumlu Harcama Birimi veya Birimleri	Temizlik İşleri Müdürlüğü
Açıklamalar	

Ekonomik Kod		2016
03	Mal ve Hizmet Alım Giderleri	1.000.000,00
Toplam Bütçe Kaynak İhtiyacı		1.000.000,00
Toplam Kaynak İhtiyacı		1.000.000,00

FAALİYET MALİYETLERİ TABLOSU

İdare Adı	BURSA NİLÜFER BELEDİYESİ
Performans Hedefi	4.4.1 İlçe genelinin Temizlik İşleri Hizmetlerinin sürdürülmesi.
Faaliyet Adı	4.4.1.5 Nilüfer`de atık toplanması için yer altı konteynır sisteminin yaygınlaştırılması, yerüstü konteynırlarının temini ve sevkiyatı ve bakımı, elçöpü kovalarının temini ve yaygınlaştırılması ve bakımı
Sorumlu Harcama Birimi veya Birimleri	Temizlik İşleri Müdürlüğü
Açıklamalar	

Ekonomik Kod		2016
03	Mal ve Hizmet Alım Giderleri	3.000.000,00
Toplam Bütçe Kaynak İhtiyacı		3.000.000,00
Toplam Kaynak İhtiyacı		3.000.000,00

FAALİYET MALİYETLERİ TABLOSU

İdare Adı	BURSA NİLÜFER BELEDİYESİ
Performans Hedefi	4.4.1 İlçe genelinin Temizlik İşleri Hizmetlerinin sürdürülmesi.
Faaliyet Adı	4.4.1.6 Nilüfer ilçe sınırlarında devlet okullarına temizlik hizmeti personeli desteği vermek
Sorumlu Harcama Birimi veya Birimleri	Temizlik İşleri Müdürlüğü
Açıklamalar	

Ekonomik Kod		2016
03	Mal ve Hizmet Alım Giderleri	4.000.000,00
Toplam Bütçe Kaynak İhtiyacı		4.000.000,00
Toplam Kaynak İhtiyacı		4.000.000,00

PERFORMANS HEDEFİ TABLOSU

İdare Adı	BURSA NİLÜFER BELEDİYESİ
------------------	--------------------------

Amaç	4. Nilüfer'in çevre sorunlarına kalıcı çözümler üretmek, kent ve kırsalın organik bağıni güçlendirerek sürdürülebilir bir kent ve kır bütünlüğü oluşturmak, kenti besleyen sağlıklı ürünlerini destekleyerek kırsalın gelişimine katkıda bulunmak.
Hedef	4.5 Kırsal alanlarımızda planlı, istikrarlı, verimli, sağlıklı, doğaya ve insana dost tarım ve hayvancılık politikaları ile Tarımsal ürün çeşitliliğinin geliştirilerek Nilüfer'in tarım ve hayvancılığı konusunda kendi kendine yeten hem çiftçinin hem de tüketicinin kazandığı bir kent haline gelmesini sağlamak

Performans Hedefi	4.5.1. Üniversite ve Sivil Toplum kuruluşları işbirliği ile Nilüfer'de Tarım ve Hayvancılığı geliştirmek amacıyla eğitim programlarının düzenlenmesi.
Açıklamalar	

Performans Göstergeleri		2014	2015	2016
1	Projenin tamamlanma oranı		33%	56%
Açıklama: Örnekköy Projesi				
2	Projenin tamamlanma oranı		100%	100%
Açıklama: Küçük ölçekli Kent Bostanları Projesi				
3	Projenin tamamlanma oranı		-	0%
Açıklama: Hayvan Ahırları / Ağılları toplulaştırma Projesi				
4	Nilüfer İlçesinde tarım ve hayvancılıkla uğraşan kişilere eğitim verme oranı		10%	11%
Açıklama				
5	Tarım ve Hayvancılık alanında yapılan proje sayısı		5	6
Açıklama				
6	Planlanan İmalatın Tamamlanma Oranı		-	100%
Açıklama: Yeni Mahallelere Yönelik Hizmetler				

Faaliyetler		Kaynak İhtiyacı 2016 (TL)		
		Bütçe	Bütçe Dışı	Toplam
1	Örnekköy Projesi	250.000,00		250.000,00
2	Ekoköy Projesi	10.000,00		10.000,00
3	Küçük ölçekli Kent Bostanları Projesi	11.000,00		11.000,00
4	Nilüferin tarımsal ürün çeşitliliği ve kapasitesinin artırılması (köylü pazarı, ceviz projesi, çilek projesi, bağ projesi)	80.000,00		80.000,00
5	Üniversite ve Sivil Toplum kuruluşları işbirliği ile Nilüfer'de Tarım ve Hayvancılığı geliştirmek amacıyla eğitim programları uygulanması	0,00		0,00
6	Organik ürün pazarı revizyonu	0,00		0,00
7	Tarım ürünleri ve Tohum Takas Etkinlikleri	3.000,00		3.000,00
8	Belirlenen İlköğretim Okullarındaki Öğrencilere Organik Tarım Eğitimlerinin verilmesi	0,00		0,00
9	Yeni Mahallelere Yönelik Hizmetler	1.060.000,00		1.060.000,00
10	Hayvan Ahırları / Ağılları toplulaştırma Projesi	1.000,00		1.000,00
Genel Toplam		1.415.000,00	0,00	1.415.000,00

FAALİYET MALİYETLERİ TABLOSU

İdare Adı	BURSA NİLÜFER BELEDİYESİ
Performans Hedefi	4.5.1. Üniversite ve Sivil Toplum kuruluşları işbirliği ile Nilüfer'de Tarım ve Hayvancılığı geliştirmek amacıyla eğitim programlarının düzenlenmesi.
Faaliyet Adı	4.5.1.1 Örnekköy Projesi
Sorumlu Harcama Birimi veya Birimleri	Fen İşleri Müdürlüğü
Açıklamalar	

Ekonomik Kod		2016
06	Sermaye Giderleri	250.000,00
Toplam Bütçe Kaynak İhtiyacı		250.000,00
Toplam Kaynak İhtiyacı		250.000,00

FAALİYET MALİYETLERİ TABLOSU

İdare Adı	BURSA NİLÜFER BELEDİYESİ
Performans Hedefi	4.5.1. Üniversite ve Sivil Toplum kuruluşları işbirliği ile Nilüfer'de Tarım ve Hayvancılığı geliştirmek amacıyla eğitim programlarının düzenlenmesi.
Faaliyet Adı	4.5.1.2 Ekoköy Projesi
Sorumlu Harcama Birimi veya Birimleri	Çevre Koruma ve Kontrol Müdürlüğü
Açıklamalar	

Ekonomik Kod		2016
03	Mal ve Hizmet Alım Giderleri	10.000,00
Toplam Bütçe Kaynak İhtiyacı		10.000,00
Toplam Kaynak İhtiyacı		10.000,00

FAALİYET MALİYETLERİ TABLOSU

İdare Adı	BURSA NİLÜFER BELEDİYESİ
Performans Hedefi	4.5.1. Üniversite ve Sivil Toplum kuruluşları işbirliği ile Nilüfer'de Tarım ve Hayvancılığı geliştirmek amacıyla eğitim programlarının düzenlenmesi.
Faaliyet Adı	4.5.1.3 Küçük ölçekli Kent Bostanları Projesi
Sorumlu Harcama Birimi veya Birimleri	Çevre Koruma ve Kontrol Müdürlüğü
Açıklamalar	

Ekonomik Kod		2016
03	Mal ve Hizmet Alım Giderleri	11.000,00
Toplam Bütçe Kaynak İhtiyacı		11.000,00
Toplam Kaynak İhtiyacı		11.000,00

FAALİYET MALİYETLERİ TABLOSU

İdare Adı	BURSA NİLÜFER BELEDİYESİ
Performans Hedefi	4.5.1. Üniversite ve Sivil Toplum kuruluşları işbirliği ile Nilüfer'de Tarım ve Hayvancılığı geliştirmek amacıyla eğitim programlarının düzenlenmesi.
Faaliyet Adı	4.5.1.4 Nilüferin tarımsal ürün çeşitliliği ve kapasitesinin artırılması (köylü pazarı, ceviz projesi, çilek projesi, bağ projesi)
Sorumlu Harcama Birimi veya Birimleri	Çevre Koruma ve Kontrol Müdürlüğü
Açıklamalar	

Ekonomik Kod		2016
03	Mal ve Hizmet Alım Giderleri	80.000,00
Toplam Bütçe Kaynak İhtiyacı		80.000,00
Toplam Kaynak İhtiyacı		80.000,00

FAALİYET MALİYETLERİ TABLOSU

İdare Adı	BURSA NİLÜFER BELEDİYESİ
Performans Hedefi	4.5.1. Üniversite ve Sivil Toplum kuruluşları işbirliği ile Nilüfer'de Tarım ve Hayvancılığı geliştirmek amacıyla eğitim programlarının düzenlenmesi.
Faaliyet Adı	4.5.1.7 Tarım ürünleri ve Tohum Takas Etkinlikleri
Sorumlu Harcama Birimi veya Birimleri	Çevre Koruma ve Kontrol Müdürlüğü
Açıklamalar	

Ekonomik Kod		2016
03	Mal ve Hizmet Alım Giderleri	3.000,00
Toplam Bütçe Kaynak İhtiyacı		3.000,00
Toplam Kaynak İhtiyacı		3.000,00

FAALİYET MALİYETLERİ TABLOSU

İdare Adı	BURSA NİLÜFER BELEDİYESİ
Performans Hedefi	4.5.1. Üniversite ve Sivil Toplum kuruluşları işbirliği ile Nilüfer'de Tarım ve Hayvancılığı geliştirmek amacıyla eğitim programlarının düzenlenmesi.
Faaliyet Adı	4.5.1.9 Yeni Mahallelere Yönelik Hizmetler
Sorumlu Harcama Birimi veya Birimleri	Fen İşleri Müdürlüğü
Açıklamalar	

Ekonomik Kod		2016
06	Sermaye Giderleri	1.060.000,00
Toplam Bütçe Kaynak İhtiyacı		1.060.000,00
Toplam Kaynak İhtiyacı		1.060.000,00

FAALİYET MALİYETLERİ TABLOSU

İdare Adı	BURSA NİLÜFER BELEDİYESİ
Performans Hedefi	4.5.1. Üniversite ve Sivil Toplum kuruluşları işbirliği ile Nilüfer'de Tarım ve Hayvancılığı geliştirmek amacıyla eğitim programlarının düzenlenmesi.
Faaliyet Adı	4.5.1.10 Hayvan Ahırları / Ağılları toplulaştırma Projesi
Sorumlu Harcama Birimi veya Birimleri	Fen İşleri Müdürlüğü
Açıklamalar	

Ekonomik Kod		2016
06	Sermaye Giderleri	1.000,00
Toplam Bütçe Kaynak İhtiyacı		1.000,00
Toplam Kaynak İhtiyacı		1.000,00

D. İDARENİN TOPLAM KAYNAK İHTİYACI TABLOSU

İdare Adı		BURSA NİLÜFER BELEDİYESİ				
		(TL)				
Bütçe Kaynak İhtiyacı	Ekonomik Kod	Faaliyet Toplamı	Genel Yönetim Giderleri Toplamı	Diğer İdarelere Transfer Edilecek Kaynaklar Toplamı	Genel Toplam	
	01	Personel Giderleri	32,902,000.00			32,902,000.00
	02	SGK Devlet Primi Giderleri	5,564,000.00			5,564,000.00
	03	Mal ve Hizmet Alım Giderleri	157,796,000.00			157,796,000.00
	04	Faiz Giderleri	7,580,000.00			7,580,000.00
	05	Cari Transferler	8,030,000.00			8,030,000.00
	06	Sermaye Giderleri	108,222,000.00			108,222,000.00
	07	Sermaye Transferleri	1,773,000.00			1,773,000.00
	08	Borç verme				
	09	Yedek Ödenek	18,133,000.00			18,133,000.00
	Toplam Bütçe Kaynak İhtiyacı		340,000,000.00	0.00	0.00	340,000,000.00
Bütçe Dışı Kaynak	Döner Sermaye				0.00	
	Diğer Yurt İçi				0.00	
	Yurt Dışı				0.00	
	Toplam Bütçe Dışı Kaynak İhtiyacı	0.00	0.00	0.00	0.00	
Toplam Kaynak İhtiyacı		340,000,000.00	0.00	0.00	340,000,000.00	

III. EKLER

FAALİYETLERDEN SORUMLU HARCAMA BİRİMLERİNE İLİŞKİN TABLO

İdare Adı		BURSA NİLÜFER BELEDİYESİ	
PERFORMANS HEDEFİ	FAALİYETLER	SORUMLU BİRİMLER	
1.1.1 Avrupa Kalite Yönetim Vakfının Mükemmellik modeli kapsamında yapılacak kurum özdeğerlendirmesine göre performansın artırılması	Belediyeye Ar-Ge çalışmalarını destekleyecek, öğrenme ve kıyaslama fırsatı sağlayacak kitap ve süreli yayınlar kazandırılması	Strateji Geliştirme Müdürlüğü	
	Çalışma alanlarında işbirlikleri geliştirerek kıyaslama projelerinin gerçekleştirilmesi	Strateji Geliştirme Müdürlüğü	
	Özdeğerlendirme ekibi kurularak kurum özdeğerlendirmesinin yapılması	Strateji Geliştirme Müdürlüğü	
1.2.1 Hizmet sunumlarının paydaşların beklentilerini karşılayacak şekilde etkin hale getirilmesi	Uluslar ve Uluslar arası iyi uygulama ödüllerine / yarışmalarına başvuruların gerçekleştirilmesi	Strateji Geliştirme Müdürlüğü	
	İş Sağlığı ve Güvenliği Biriminin etkililiğini ve verimliliğini arttırmak	Sağlık İşleri Müdürlüğü	
	Paydaş beklenti ve algılamalarını ölçmek için çeşitli anket uygulamaları yapılması	Strateji Geliştirme Müdürlüğü	
	Uygulanan yönetim sistemlerinin iç ve dış denetimlerle gözden geçirilmesi	Strateji Geliştirme Müdürlüğü	
	Mekansal Stratejik Plan Projesi	Strateji Geliştirme Müdürlüğü	
	Ar-ge çalışmaları sonucunda ortaya çıkan projelerin yürütülmesi	Strateji Geliştirme Müdürlüğü	
	Evlendirme işlemlerinin gerçekleştirilmesi	Sosyal Destek Hizmetleri Müdürlüğü	
	1.2.2 Vatandaş taleplerine cevap verme süresinin kısaltılması	ISO 10002 Müşteri Memnuniyeti Yönetim Sistemi Projesi	Basın Yayın ve Halkla İlişkiler Müdürlüğü
		KAHİS Eylem Planı (Kamu hizmet standartları eylem planı) hazırlanması	Strateji Geliştirme Müdürlüğü
		Bölge Sorumluları Çalışmalarının Yürütülmesi	Basın Yayın ve Halkla İlişkiler Müdürlüğü
1.2.3 Kurum iç denetim ve bilgilendirmelerle tüm işlerin mevzuata uygun yapılmasının sağlanması	Genel İş ve Yürütümü Teftişi	Teftiş Kurulu Müdürlüğü	

	Belediyemiz aleyhinde veya belediyemiz tarafından açılan davaların yürütülmesini sağlamak	Hukuk İşleri Müdürlüğü
	Bilgi edinme faaliyetlerinin yürütülmesi	Hukuk İşleri Müdürlüğü
	Meclis ve Encümen Kararlarının alınması ve genelgelerin duyurulması ile ilgili çalışmaların yapılması	Yazı İşleri Müdürlüğü
1.2.4 Nilüfer Belediyesi Hizmetlerinin sürdürülmesi	Müdürlük Hizmetlerinin Sürdürülmesi	İlgili Müdürlükler
	Belediye genelindeki işçilik ihtiyaçlarının karşılanması (Hizmet Alımı)	İnsan Kaynakları ve Eğitim Müdürlüğü
1.3.1 İyi bir planlama ve bütçe yönetimi ile yüksek bütçe gerçekleştirme oranının sağlanması	Harcama birimlerinin, bütçe tekliflerini stratejik plan ve performans programına uygun şekilde hazırlamaları ve yıl içinde düzenli olarak takip etmelerinin sağlanması	Mali Hizmetler Müdürlüğü
1.4.1 Çeşitli çalışmalarla belediyenin kaynak yaratması ve elde ettiği gelir miktarının artırılması	Kurumsal kapasite iyileştirmesine yönelik projelerle dış kaynaklı hibe ve fonlara başvurulması	Strateji Geliştirme Müdürlüğü
	Belediyeye ek kaynak elde etmek için gayrimenkullerin kiraya verilmesi ve satılması	Emlak ve İstimlak Müdürlüğü
1.5.1 Çalışanlarla birlikte daha iyi hizmet üretebilmek için çalışanların katılımının, gelişiminin ve uyumlu iş ortamının sağlanması	Eğitim modülü yazılımı geliştirilmesi	İnsan Kaynakları ve Eğitim Müdürlüğü
	Eğitim sisteminin iyileştirilmesi	İnsan Kaynakları ve Eğitim Müdürlüğü
	İşgücü planlama/kariyer planlamasının hayata geçirilmesi	İnsan Kaynakları ve Eğitim Müdürlüğü
	Takdir ve Ödüllendirme (Öneri Sistemi ve Performans Yönetim Sistemi)	İnsan Kaynakları ve Eğitim Müdürlüğü
	İnsan Kaynaklarının Yeniden Yapılandırılması Projesi	İnsan Kaynakları ve Eğitim Müdürlüğü
	Liderlik Gelişim Programı	İnsan Kaynakları ve Eğitim Müdürlüğü
	Öneri sisteminin etkin kullanımının sağlanması	İnsan Kaynakları ve Eğitim Müdürlüğü
	İşin gerektirdiği nitelikler ve personelin sahip olduğu kişisel ve mesleki profillerin sürekli karşılaştırılarak, personele verilmesi gereken eğitimlerin programlanması ve uygulanması	İnsan Kaynakları ve Eğitim Müdürlüğü

	Kişisel Performans Değerlendirme Sisteminin etkinleştirilmesi	İnsan Kaynakları ve Eğitim Müdürlüğü
	Yapılacak anket sonuçlarına göre kurum içi iletişim mekanizmalarının geliştirilmesi; motivasyonu arttırmaya yönelik etkinlikler ve sosyal organizasyonlar düzenlenmesi	Özel Kalem Müdürlüğü
	Başarılı personelin ikramiye ile ödüllendirilmesi.	İnsan Kaynakları ve Eğitim Müdürlüğü
	Personelin yiyecek/giyecek ihtiyacının giderilmesi	İnsan Kaynakları ve Eğitim Müdürlüğü
1.6.1 Kardeşşehir ve işbirlikleri ile yürütülen projelerin artırılması.	Kardeş Kentler Festivalinin düzenlenmesi	Özel Kalem Müdürlüğü
	Kardeş şehir ilişkilerinin yürütülmesi ve geliştirilmesi	Özel Kalem Müdürlüğü
	Fmdv ilişkilerinin sürdürülmesi	Özel Kalem Müdürlüğü
	İşbirlikleri Yönetiminin Yeniden Yapılandırılması Projesi	Özel Kalem Müdürlüğü
	Yerli ve Yabancı Yerel Yönetim Birimlerinin İyi Uygulama Örneklerinin Tanıtıldığı Yerel Yönetimler Çalıştayı	Özel Kalem Müdürlüğü
1.7.1 Belediyeye ödenmesi gereken vergi ve harçların ilgili olduğu yıl içinde ödenmesinin sağlanması	Alacaklarla ilgili olarak icra takiplerinde yasal mevzuatın zorunlu kıldığı prosedürlerin dışında takipli borçlulara gıyabında yapılan işlemlerle ilgili (haciz işlemleri) yazı gönderilmesi.	Mali Hizmetler Müdürlüğü
	Vergilerini ve diğer borçlarını ödemeyenleri sistemden takip edilerek Ödemeye Çağrı mektubu, Kısa Mesaj (SMS) ve gerektiğinde Ödeme Emri gönderilerek; İlanen tebligat yapılarak etkili yasal takiplerin yapılması.	Mali Hizmetler Müdürlüğü
1.8.1 Belediye mülklerinin abonelik takiplerinin yapılması	Belediye mülklerinin elektrik abonelik takiplerinin yapılması	Emlak ve İstimlak Müdürlüğü
	Belediye mülklerinin su abonelik takiplerinin yapılması	Emlak ve İstimlak Müdürlüğü
	Belediye mülklerinin doğalgaz abonelik takiplerinin yapılması	Emlak ve İstimlak Müdürlüğü
	Belediye mülklerinin telefon ve internet abonelik takiplerinin yapılması	Emlak ve İstimlak Müdürlüğü
1.8.2 Belediye binalarının güvenlik ve sivil savunma hizmetlerinin sağlanması	Belediye binalarının güvenlik hizmetlerinin sağlanması	Destek Hizmetleri Müdürlüğü
	Belediye bina ve tesislerinde sivil savunma hizmetlerinin sağlanması	Sivil Savunma Uzmanlığı

1.8.3 Belediye bina, tesis, makine ve teçhizatlarının bakım onarımlarının yapılması.	Hizmet alanlarındaki küçük bakım ve onarım faaliyetlerinin yürütülmesi.	Ulaşım Hizmetleri Müdürlüğü
	Makine Teçhizat Bakım ve onarımı	Ulaşım Hizmetleri Müdürlüğü
1.8.4 Belediyeye ait arsa, bina ve lojman hizmetlerinin yürütülmesi	Arsa ve binaların kiralama işlemleri yürütmek	Emlak ve İstimlak Müdürlüğü
	Lojman ve diğer binaların gerekli hizmetlerini yürütmek	Emlak ve İstimlak Müdürlüğü
	Muhtelif Bina Onarımlarının Yapılması	Fen İşleri Müdürlüğü
	Diğer Hizmet Binası Bakım Ve Onarım	Fen İşleri Müdürlüğü
1.8.5 Belediye genelindeki araç ve makineler ile ilgili hizmetlerin sağlanması.	Belediye Genelindeki Akaryakıt İhtiyacının Giderilmesi (optimize edilmesi)	Ulaşım Hizmetleri Müdürlüğü
	Belediye Genelindeki Araç Ve Makinaların Bakım Ve Onarımının Yapılması	Ulaşım Hizmetleri Müdürlüğü
	Belediye Genelindeki Araç Ve Makinaların Sigorta Giderlerinin Karşlanması	Ulaşım Hizmetleri Müdürlüğü
	Belediye Genelindeki Araç Ve Makinaların Kiralama Hizmet Giderlerinin Sağlanması	Ulaşım Hizmetleri Müdürlüğü
1.8.6 Cari giderler ile ilgili takip sisteminin kurulması	Bütçe cari harcamalarının takip edilerek iletişim modülünde yayınlanması.	Mali Hizmetler Müdürlüğü
1.9.1 Gelişen teknolojilere göre uygulamaların yenilenerek tüm sistemin sürekli, güvenli ve daha hızlı erişim imkanı sağlamak.	Mevcut Bilgi Yönetimi Politikasının sürdürülebilirliğinin sağlanması	Bilgi İşlem Müdürlüğü
	Hizmetlerin, etkinliklerin ve E-belediye faaliyetlerinin bilinirliğini yeni teknolojik araçlarla duyurma yöntemlerini geliştirmek	Bilgi İşlem Müdürlüğü
	E-paylaşım platformu oluşturulması	Bilgi İşlem Müdürlüğü
	Bilgi Güvenliği Yönetim Sisteminin oluşturulması	Bilgi İşlem Müdürlüğü
	Elektronik Belge Yönetimi ve E-Arşivin Oluşturulması	Bilgi İşlem Müdürlüğü
	Kurumlar Arası Veri Entegrasyonunun Gerçekleştirilmesi	Bilgi İşlem Müdürlüğü
	Sunucu Sistemlerinin ,Veri Depolama Sistemlerinin ,Yedekleme Sistemlerinin ve Sistem Odası Sürekliliğinin Sağlanması	Bilgi İşlem Müdürlüğü
	Kamera sisteminin oluşturulması	Bilgi İşlem Müdürlüğü
	İş Süreç Sisteminin Oluşturularak İş zekasının Geliştirilmesi	Bilgi İşlem Müdürlüğü
	360 Derece Kent Haritasının Yapılması	Bilgi İşlem Müdürlüğü

2.1.1 Gerekli bölgelerde imar planlarının, 18. madde uygulamalarının ve kamulaştırma işlemlerinin yapılması	1/1000 ölçekli Odunluk Güneyi Uygulama İmar Planı hazırlanması.	Plan ve Proje Müdürlüğü
	Ürünli Mahallesi Koruma Amaçlı Uygulama İmar Planının da 18. madde uygulaması	Plan ve Proje Müdürlüğü
	Doğanköy'deki gelişme alanlarının 18. Madde Uygulamasının yapılması	Plan ve Proje Müdürlüğü
	1/1000 ölçekli İrfaniye'deki çalışma alanlarının uygulama imar planının yapılması	Plan ve Proje Müdürlüğü
	1/1000 ölçekli Nilüfer Ekokent uygulama imar planının yapılması	Plan ve Proje Müdürlüğü
	Nilüfer ilçesinde yer alan muhtelif parsel ve binaların kamulaştırılması hizmetlerini yürütmek	Emlak ve İstimlak Müdürlüğü
	Yaylacık gelişme alanlarının 18. Madde Uygulamasının yapılması	Plan ve Proje Müdürlüğü
	Kamulaştırmaz el atma davaları ile tazmin ödemeleri	Emlak ve İstimlak Müdürlüğü
	Odunluk Güneyi Uygulama İmar planının 18 madde uygulamasının yapılması.	Plan ve Proje Müdürlüğü
	Kırsal alanlarda 1/1000 ölçekli uygulama imar planlarının yapılması.	Plan ve Proje Müdürlüğü
	1/1000 ölçekli Gökçe'deki çalışma alanlarının Uygulama İmar Planının yapılması	Plan ve Proje Müdürlüğü
	Yolçatı'daki yerleşim alanlarında 18. Madde Uygulamasının yapılması	Plan ve Proje Müdürlüğü
	uygulama imar planları tamamlanan alanlarda 18.madde uygulamasının yapılması	Plan ve Proje Müdürlüğü
2.1.2 1/1000 ölçekli İmar Planları kapsamında yapılması planlanan projelere yönelik ve parsel bazında jeolojik-jeoteknik etütlerin yapılması.	Belediye tarafından yapılması planlanan projelere yönelik parsel bazında jeolojik-jeoteknik etütlerin yapılması.	İmar ve Şehircilik Müdürlüğü
	Kırsal alanlarda 1/1000 ölçekli uygulama imar planlarının yapılmasına yönelik jeolojik jeoteknik etütlerin yapılması	İmar ve Şehircilik Müdürlüğü
	Kayapa Mahallesi çalışma alanları uygulama imar planlarının yapılmasına yönelik jeolojik jeoteknik etütlerin yapılması	İmar ve Şehircilik Müdürlüğü
	Hasanağa Mahallesi çalışma alanları uygulama imar planlarının yapılmasına yönelik jeolojik jeoteknik etütlerin yapılması	İmar ve Şehircilik Müdürlüğü

2.1.3 Planlanan alanların bulvar, meydan, cadde ve sokak isimlerinin ve kapı numaralarının numarataj yönetmeliği doğrultusunda verilmesinin sağlanması	Cadde ve sokak tabelalarının yapılması ve montajı	Ulaşım Hizmetleri Müdürlüğü
	Nilüfer İlçe genelinde Belediyemize ait mülklerde kiracı tanıtım tabelalarının yapılması	Emlak ve İstimlak Müdürlüğü
	Yerleşim alanlarında belirlenen kapı numaraları tabelalarının yapılması ve montajı	İmar ve Şehircilik Müdürlüğü
	Yerleşim alanlarında kapı numaralarının belirlenmesi	İmar ve Şehircilik Müdürlüğü
2.2.1 Hizmet etkinliğini artıracak çeşitli hizmet binalarının yapılması.	Anadolu Arastası (Balat Rekreasyon Alanı Ve Hemşeri Dernekleri Yerleşkesi Projesi)	Fen İşleri Müdürlüğü
	Yüzüncüyıl Hizmet Binası	Emlak ve İstimlak Müdürlüğü
	Vatandaşların istek önerilerine çözüm bulabileceği mahalle iletişim merkezlerinin hayata geçirilmesi.	Fen İşleri Müdürlüğü
	Nilüfer Belediyesi Halkevi ve Meydan Tamamlama Projesi	Fen İşleri Müdürlüğü
2.2.2 Nilüfer'de yaşayan dezavantajlı gruplara, kadın ve çocuklara yönelik sosyal hizmet tesisleri yapılması.	Bizimev Engellikler Sosyal Yaşam Destek Merkezinin VE Engelli Bakım evinin Binasının Yapılması	Fen İşleri Müdürlüğü
	Alzheimer Hastaları Yaşlı Bakım Evi	Emlak ve İstimlak Müdürlüğü
	Çamlıca Kreş Projesi	Emlak ve İstimlak Müdürlüğü
	Kadın ve Çocuk Merkezleri	Fen İşleri Müdürlüğü
	Kadın sığınma evi yeni binasının yapılması	Fen İşleri Müdürlüğü
	Bizim Bahçe	Fen İşleri Müdürlüğü
2.2.3 Tüm Nilüferlilerin faydalanabileceği yeni spor tesisleri ve alanların oluşturulması	Atış Poligonu	Emlak ve İstimlak Müdürlüğü
	Balat Tenis Kortları (Arasta Tenis Klübü)	Emlak ve İstimlak Müdürlüğü
	Balkan Mah. Ali Durmaz Stadı Revizyon Projesi	Fen İşleri Müdürlüğü
	Bowling Salonu Projesi	Emlak ve İstimlak Müdürlüğü
	Beşevler İbrahim Yazıcı Stadyumu	Fen İşleri Müdürlüğü
	Kayapa Spor ve Sosyal Tesisi (Yelken Klübü)	Emlak ve İstimlak Müdürlüğü
	Sporcu Sağlığı Merkezi	Emlak ve İstimlak Müdürlüğü
	Spor Sahaları ve sosyal alanlar yapılması	Fen İşleri Müdürlüğü

2.2.4 Kentlinin ihtiyaçlarına cevap verebilecek ortak kullanım alanlarının oluşturulması ve düzenlenmesi	Altınşehir Ticaret Merkezi	Emlak ve İstimlak Müdürlüğü
	Büyükbalklı Meydan Düzenlemesi	Fen İşleri Müdürlüğü
	Gölyazı Meydan Düzenlemesi	Fen İşleri Müdürlüğü
	Odunluk Meydan düzenlemesi	Fen İşleri Müdürlüğü
	Karaman Pazaryeri, Bölgesel Otoparkı, Karaman Dernekler Yerleşkesi	Fen İşleri Müdürlüğü
	Yaylacık Meydan Projesi	Fen İşleri Müdürlüğü
2.2.5 Taksi Duraklarının yapılması	Beşevler Taksi Duracı	Fen İşleri Müdürlüğü
	23 Nisan Taksi Durağı	Fen İşleri Müdürlüğü
	Ahmet Yesevi - Balat Taksi Durağı	Fen İşleri Müdürlüğü
2.2.6 Nilüferlilerin sosyalleşme mekanı olarak kullanabileceği sosyal ve kültürel tesislerin projelendirilerek hayata geçirilmesi.	Yüzüncüyıl Eğitim ve sosyal tesisleri	Emlak ve İstimlak Müdürlüğü
	Nilüfer Arena	Emlak ve İstimlak Müdürlüğü
	Nilüfer Halk Dansları Tesisleri Projesi	Emlak ve İstimlak Müdürlüğü
	Ertuğrul eğitim ve sosyal Tesisler Projesi	Emlak ve İstimlak Müdürlüğü
	Sosyal ve Sportif Tesisler (İTÜ)	Emlak ve İstimlak Müdürlüğü
	Ataevler Kültürel Tesisler ve Meydan Projesi (Kültür Merkezi, Aile Sağlığı Merkezi, Meydan, Sanat Dernekleri, Opera Binası, Muhtarlık, Kütüphane Kapalı Pazaryeri, Kapalı otopark...)	Fen İşleri Müdürlüğü
	Barış Sosyal Tesis (halı saha yanı)	Fen İşleri Müdürlüğü
	Nilüfer Kültür Merkezi	Fen İşleri Müdürlüğü
	Masal Müzesi Çocuk Kütüphanesi ve pazaryeri projesi	Fen İşleri Müdürlüğü
	Cumhuriyet Mah. Kültür Evi	Fen İşleri Müdürlüğü
	Kültürevleri için Tefrişat ve Mekanik Alımı	Kültür ve Sosyal İşler Müdürlüğü
2.2.7 Kentsel sosyal donatı alanlarında gerekli bakım onarımların yapılması	Muhtelif Spor Sahalarının Onarımı	Fen İşleri Müdürlüğü
	Nilüfer belediye sınırları içindeki muhtelif okullarda bakım ve onarım yapılması işi	Fen İşleri Müdürlüğü
2.2.8 Kentsel Sosyal donatı alanlarının projelendirilmesi	Nilüfer İlçesi dahilinde sosyal donatı alanlarının haritalandırılması.	Plan ve Proje Müdürlüğü
	Nilüfer sınırlarındaki kentsel sosyal donatı alanlarının uygulama projelerinin elde edilmesini sağlamak	Plan ve Proje Müdürlüğü

2.3.1 Kültürel mirasın korunarak yaşatılmasına yönelik projelerin hayata geçirilmesi	Nilüferin sahip olduğu kültürel mirasın korunarak yaşatılmasına yönelik projelerin elde edilmesini sağlamak	Plan ve Proje Müdürlüğü
	Tescilli yapıların kamulaştırılarak korunmasının sağlanması	Emlak ve İstimlak Müdürlüğü
	Sivil mimarlık örneği ve anıtsal yapılarda restorasyon ve rekonstrüksiyon çalışmalarının yapılması	Fen İşleri Müdürlüğü
	Gölyazı kentsel ve arkeolojik sit alanları koruma ve yaşatma projeleri	Plan ve Proje Müdürlüğü
	Gölyazı arkeoloji araştırmaları ve Gölyazı Antik Tiyatro Projesi	Kültür ve Sosyal İşler Müdürlüğü
2.3.2 Nilüfer'in sahip olduğu tarihi miras ve doğal zenginliklerin Nilüferlilere ve dışarıdan gelecek konuklara tanıtılması	Nilüfer İlçesinin arkeolojik envanterinin çıkarılması	Kültür ve Sosyal İşler Müdürlüğü
	Nilüfer ilçesindeki Tarihi ve Kültürel değerleri içeren araştırma ve yayınların hazırlanması	Kültür ve Sosyal İşler Müdürlüğü
	Nilüfer'in tarihi ve doğal dokusu ile ilgi çeken bölgelerinde kültür ve turizm gezileri düzenlenmesi	Kültür ve Sosyal İşler Müdürlüğü
	Tarih ve Turizm alanında atölye çalışmaları, çalıştay, sempozyum vs. düzenlenmesi	Kültür ve Sosyal İşler Müdürlüğü
	Nilüfer Belediyesince restorasyonu tamamamlanan tarihi yapıların ziyarete açık olmasının sağlanması ve bu yapılar hakkında bilgi metinlerinin hazırlanması	Kültür ve Sosyal İşler Müdürlüğü
	Nilüfer ilçesinin tarihi ve kültürel değerleri hakkında yürütülen bilimsel çalışmaların bir veri bankası tabanında toplanması	Kültür ve Sosyal İşler Müdürlüğü
2.4.1 Afet riskine karşı halkın hazırlıklı olmasının ve bilinçlendirilmesinin sağlanması	Çadırkent ve toplanma alanlarının tekrar gözden geçirilip uygun yerler seçilerek alt yapısının hazırlanması	Sivil Savunma Uzmanlığı
	Her Mahalleye Afet Konteynırı Koyulması konulması projesi.	Sivil Savunma Uzmanlığı
	Vatandaşların doğal afetlere hazırlıklı olması ve temel afet bilincini geliştirmek amacıyla el kitapçığı hazırlanarak dağıtılması.	Sivil Savunma Uzmanlığı
	NAK (Nilüfer Arama-Kurtarma Ekibi) Ve Nilüfer Belediyesi Arama Kurtarma Ekibi eğitilmesi ve tatbikat yapması	Sivil Savunma Uzmanlığı
	Arama Kurtarma Ekibi Malzeme ve Donanımlarının Yenilenmesi	Sivil Savunma Uzmanlığı

2.4.2 Afet riskine karşı gerekli önlemlerin alınması ve sistemlerin kurulmasının sağlanması	Nilüfer İlçesine tam donanımlı ve geniş bir alana sahip İlçe Afet ve Eğitim Merkezi yapılması	Fen İşleri Müdürlüğü
	Deprem öncü işaretleri izleme istasyonları bakım onarımlarının yapılmasını sağlamak	Fen İşleri Müdürlüğü
	Deprem öncü işaretleri izleme istasyonlarının sayısının artırılması ve tefrişleri	Fen İşleri Müdürlüğü
2.5.1 Yıl içerisinde inşaatı tamamlanmış olan parkların bitkilendirilmesi, çiminin ekilmesi ve oyun grupları, spor aletleri, kent mobilyaları ile parkların hizmete sunulması	Parklarımızda her yıl engellilere yönelik oyun ve spor aleti grubu montajı yapmak.	Park ve Bahçeler Müdürlüğü
	Ağaçlandırma kampanyaları ile her yıl Belediye mülkiyetindeki park alanları ile refüj ve tretuvarların ağaçlandırılması	Park ve Bahçeler Müdürlüğü
	Mevcut düzenlenmiş yeşil alanlardan memnuniyeti artıracak düzeyde bakım yapılması	Park ve Bahçeler Müdürlüğü
	Bitkisel Atıkları Değerlendirme Projesi	Park ve Bahçeler Müdürlüğü
	Yıl içerisinde, Fen İşleri Müdürlüğü tarafından yapısal peyzaj projesi ve alt yapı işleri uygulaması tamamlanan parkların, bitkisel peyzaj projesi ve donatı aplikasyonu gerçekleştirilerek, parkın hizmete sunulması.	Park ve Bahçeler Müdürlüğü
2.5.2 Nilüferlilerin yeşil alan bilincini artıran katılımcı faaliyetler düzenlenmesi	En Güzel Ev-Site/Fabrika Bahçe Yarışması düzenlenmesi	Park ve Bahçeler Müdürlüğü
	Bahçıvanlık Kursu düzenlenmesi	Park ve Bahçeler Müdürlüğü
2.5.3 Kent ölçeğinde hizmet verecek yeşil alan ve rekreasyon alanları oluşturulması	FSM Gençlik Parkı	Fen İşleri Müdürlüğü
	Her yıl Temalı Park yapmak	Fen İşleri Müdürlüğü
	Piknik alanlarının düzenlenmesi(Üçevler, Dağyenice, Kayapa Çamlığı)	Fen İşleri Müdürlüğü
	Nilüferin çeşitli bölgelerine park yapılması	Fen İşleri Müdürlüğü
	Balat Piknik Alanı Yatırım Projesi	Fen İşleri Müdürlüğü
2.6.1 Kentsel dönüşüm ve tasarım projelerinin hayata geçirilmesi.	Nilüfer sınırları dahilinde belirlenen alanlarda kentsel tasarım projelerinin yapılması	Plan ve Proje Müdürlüğü
	Belirlenen bölgelerde katılımcı süreçlerle kentsel dönüşüm projelerinin hazırlanması	Plan ve Proje Müdürlüğü

2.7.1 Nilüfer İlçesinde ulaşım hizmetlerinin yaya öncelikli planlanması	Bisiklet Projesi	Ulaşım Hizmetleri Müdürlüğü
	İmar planlarında yer alan mülkiyet problemi olmayan tüm yolların açılması	Ulaşım Hizmetleri Müdürlüğü
	Kentin alt yapısı tamamlanmış, yapılaşması yoğunlaşmış yollarının güvenli, uygun yolculuk imkanı sağlayabilecek şekilde asfaltlanması	Ulaşım Hizmetleri Müdürlüğü
	Araç ve makine parkında teknolojiye ayak uydurmak için araç ve makinelerin yenilenmesi	Ulaşım Hizmetleri Müdürlüğü
	Açılan yolların gerekli iyileştirme ve onarım faaliyetlerinin yürütülmesi	Ulaşım Hizmetleri Müdürlüğü
	Bordür Tretuar Yapılması	Ulaşım Hizmetleri Müdürlüğü
2.7.2 Yayaların ulaşımını kolaylaştıracak yolların ve yapıların bakım ve onarımlarının gerçekleştirilmesi.	Muhtelif Üst Geçitlerin Bakım Onarımlarının Yapılması	Fen İşleri Müdürlüğü
	Yol Bakım Onarımı	Fen İşleri Müdürlüğü
2.8.1 Toplumsal ve sağlıkta eşitsizliklerin azaltılması yönünde çalışmalar yürütmek	Nilüfer'de Sağlığın sosyal belirleyicilerinin saptanması ve buna dayalı eylem planları üretilmesi.	Plan ve Proje Müdürlüğü
	Sağlık Etki Değerlendirmesi yönteminin Belediyenin politikaları ve stratejik planda yer alan projelerinde uygulanmasını sağlamak.	Plan ve Proje Müdürlüğü
3.1.1 İyi yönetişimi sağlamak için paydaşlarla iletişimde sistematik yöntemlerin geliştirilmesi ve uygulanması	Faaliyet Raporunun hazırlanması ve paylaşılması	Strateji Geliştirme Müdürlüğü
	İç iletişim eylem planı hazırlanması ve her yıl güncellenmesi	Strateji Geliştirme Müdürlüğü
	Kentlilik bilincinin gelişmesi ve sosyal sorumlulukla ilgili araştırma ve geliştirme çalışmalarının yapılması	Strateji Geliştirme Müdürlüğü
	Paydaş İletişim Eylem Planının hazırlanması, güncellenmesi ve paylaşım toplantılarının düzenlenmesi.	Strateji Geliştirme Müdürlüğü
	Performans programının hazırlanması ve paylaşılması	Strateji Geliştirme Müdürlüğü
3.1.2 Kentlilik bilinci ve aidiyet duygusunun kazandırılmasına yönelik çalışmaların yürütülmesini sağlamak.	Başkanla Nilüferlilerin iletişimini düzenleyen uygulamalar yapılması - Muhtar Ziyaretleri	Özel Kalem Müdürlüğü
	Nilüferlilerin belediye hizmetleri konusunda bilgi sahibi olmasını sağlayacak çalışmalar yapılması	Basın Yayın ve Halkla İlişkiler Müdürlüğü

	Önemli günler ve bayramların halkla birlikte kutlanmasını sağlayan organizasyonların düzenlenmesi	Basın Yayın ve Halkla İlişkiler Müdürlüğü
	Nilüfer Kent Konseyi çalışmalarının yürütülmesi	Basın Yayın ve Halkla İlişkiler Müdürlüğü
	Nilüfer Kadın Meclisi çalışmalarının yürütülmesi	Basın Yayın ve Halkla İlişkiler Müdürlüğü
	Nilüfer Gençlik Meclisi çalışmalarının yürütülmesi	Basın Yayın ve Halkla İlişkiler Müdürlüğü
	Mahalle Komiteleri çalışmalarının yürütülmesi	Basın Yayın ve Halkla İlişkiler Müdürlüğü
	Başkanla Nilüferlilerin iletişimini düzenleyen uygulamalar yapılması	Basın Yayın ve Halkla İlişkiler Müdürlüğü
	Önemli Gün ve Haftalarda Nilüfer Halkına Yönelik Tören, Ağırhama ve Etkinlikler Düzenlemek	Özel Kalem Müdürlüğü
	İlçe yerleşikleri açısından önemli günlerde hediye ve ödül verilmesi	Özel Kalem Müdürlüğü
	Aidiyet duygusunu geliştirici çalışmalar yapılması	Basın Yayın ve Halkla İlişkiler Müdürlüğü
	Sivil toplum oluşumlarının güçlendirici yerel yönetimlere katılımları arttıran çalışmalar yapılması	Basın Yayın ve Halkla İlişkiler Müdürlüğü
3.2.1 Engelliliğe dayalı ayrımcılığı önleme ve farkındalığı arttırmaya yönelik sosyal destek çalışmalarının yürütülmesi	Engelliliğe dayalı ayrımcılığı önleme ve farkındalığı arttırmaya yönelik çalışmalar	Sosyal Destek Hizmetleri Müdürlüğü
	Engelli Dostu WEB PROJESİ	Basın Yayın ve Halkla İlişkiler Müdürlüğü
	Engelli ve ailelerine yönelik sosyal destek çalışmaları	Sosyal Destek Hizmetleri Müdürlüğü
	Engelsiz Nilüfer projesinin uygulanması	Fen İşleri Müdürlüğü
3.2.2 Kadınlara yönelik sosyal etkinlik, sosyal destek ve yardım çalışmalarının yürütülmesi	Kadın sığınma evinin çalışmalarının Yürütülmesi	Sosyal Destek Hizmetleri Müdürlüğü
	Kadınlara yönelik sosyal etkinlik, sosyal destek ve yardım çalışmaları	Sosyal Destek Hizmetleri Müdürlüğü
	Risk gruplarına yönelik sosyal hizmet çalışmaları	Sosyal Destek Hizmetleri Müdürlüğü

3.2.3 "Dayanışma Kenti Nilüfer" algısının benimsenmesi ve güçlendirilmesine yönelik çalışmaların yapılması.	Halkkart	Sosyal Destek Hizmetleri Müdürlüğü
	Nilüferde yaşayan ihtiyaç sahibi bireylere sosyal destek ve yardım çalışmaları	Sosyal Destek Hizmetleri Müdürlüğü
	Kültürel Değerlerimizi yaşatmaya ve dayanışmayı güçlendirmeye yönelik yapılan etkinlikler	Sosyal Destek Hizmetleri Müdürlüğü
	Olgun Gençlik Merkezi çalışmalarının yürütülmesi	Sosyal Destek Hizmetleri Müdürlüğü
	Nilüfer Huzurevinin işletilmesi	Sosyal Destek Hizmetleri Müdürlüğü
3.3.1 Çevre ve Toplum sağlığını gözeterek ilçe genelinde etkili denetimlerin yapılması.	İşyeri etkin denetimleri	Zabıta Müdürlüğü
	Seyyarlarla mücadele	Zabıta Müdürlüğü
	Hafriyatla ilgili takip ve kontrol işlemleri	Zabıta Müdürlüğü
3.3.2 Başvuru yapan iş yerlerinin ruhsatlandırılma oranının artırılması.	İşyeri İnceleme ve Ruhsatlandırma	Ruhsat ve Denetim Müdürlüğü
3.4.1 Nilüfer'in gereksinimlerini karşılayacak kültürel organizasyonların düzenlenmesi	Genç nüfusun sanat faaliyetlerine ve sanat atölyelerine katılımı arttırmak yönünde çalışmalar düzenlemek.(Seminerler, atölyeler,geziler vs.)	Kültür ve Sosyal İşler Müdürlüğü
	Çocuklara yönelik kültürel ve sosyal etkinlikler	Kültür ve Sosyal İşler Müdürlüğü
	Kadınlara yönelik kültürel ve sosyal etkinlikler	Kültür ve Sosyal İşler Müdürlüğü
	Sanatsal Kent Mobilyaları Tasarımı	Kültür ve Sosyal İşler Müdürlüğü
	Resim-Müzik-Kısa Film kategorilerinde tematik yarışmalar düzenlenmesi	Kültür ve Sosyal İşler Müdürlüğü
	Kültürevi Etkinlikleri	Kültür ve Sosyal İşler Müdürlüğü
	Yaz Etkinlikleri	Kültür ve Sosyal İşler Müdürlüğü
	Festival ve Şenlikler, Çalıştay ve Sempozyumlar	Kültür ve Sosyal İşler Müdürlüğü
	Önemli gün ve hafta etkinlikleri (19 Mayıs, 29 Ekim, 1 Eylül)	Kültür ve Sosyal İşler Müdürlüğü
	Halka yönelik kültürel ve sosyal faaliyetlerin yürütülmesi (Söyleşi, Kültürel Mirasımızın araştırılması)	Kültür ve Sosyal İşler Müdürlüğü

	Nilüfer Belediyesi bünyesinde yer alan sanat galerilerinde modern ve çağdaş sanat örneklerini içeren sergiler , retrospektifler, şair-yazar sergileri ve toplumsal duyarlılık konularını içeren sergiler düzenlenmesi	Kültür ve Sosyal İşler Müdürlüğü
3.4.2 Nilüfer Belediye Tiyatrosuna yönelik Çalışmaların yürütülmesi	Nilüfer Belediye Tiyatrosuna yönelik Çalışmalar	Belediye Tiyatro Müdürlüğü
3.5.1 Toplumsal cinsiyet eşitliği yaklaşımının belediye genelinde yaygınlaştırılmasına yönelik hizmetlerin sürdürülmesi	Mor bayrak projesi ile toplumsal cinsiyet eşitliğini yerel düzeyde kurum ve kuruluşlara yaygınlaştırmak.	Sosyal Destek Hizmetleri Müdürlüğü
	Nilüfer Belediyesinin toplumsal cinsiyet eşitliği yaklaşımının tüm Nilüferlilerde yaygınlaştırılması için toplumsal cinsiyet eşitliği eğitimlerinin verilmesi (Mahalle Komiteleri, Kent Konseyi, Okullar, Yeni başlayan personel)	Sosyal Destek Hizmetleri Müdürlüğü
	Toplumsal cinsiyet eşitliği ile ilgili farkındalığı arttırmaya yönelik yayın çalışmaları	Sosyal Destek Hizmetleri Müdürlüğü
3.6.1. Belediyeye başvuru yapan işsizlerin işverenlerin ihtiyacı olan nitelikleri kazanmaları için meslek edindirme programları düzenlenmesi.	Nilüfer İlçesi'nde İstihdamı Artırma Projesi	İnsan Kaynakları ve Eğitim Müdürlüğü
	Nilüfer Belediyesi Sürekli Mesleki Eğitim Merkezi Çalışmaları(NİLSEM)	Kültür ve Sosyal İşler Müdürlüğü
	TYÇP Toplum Yararına Çalışma Programları oluşturmak.	İnsan Kaynakları ve Eğitim Müdürlüğü
3.7.1 Nilüferlileri spor yapmaya teşvik edecek aktivite ve organizasyonlar düzenlenmesi	Mahalle Spor Klüpleri destek projesi	Spor İşleri Müdürlüğü
	Önemli Günler ve Haftalar Spor Etkinlikleri	Spor İşleri Müdürlüğü
	Nilüfer Belediyesi Birimlerarası çalışanları spora teşvik çalışmaları	Spor İşleri Müdürlüğü
	Halka yönelik sportif faaliyetler	Spor İşleri Müdürlüğü
	Sporu teşvik amacıyla ülke çapında veya uluslararası alanda üstün başarı gösteren sporcuların ödüllendirilmesi	Spor İşleri Müdürlüğü
3.8.1 Nilüfer İlçesi genelinde sağlık hizmetlerinin sunulması ve sağlığa ulaşılabilirliğin sağlanmasına yönelik projelerin yürütülmesi.	Uludağ Üniversitesi Tıp Fakültesi Halk Sağlığı Anabilim Dalı ile birlikte koruyucu hekimlik kapsamında halk sağlığı çalışmalarında bulunulması	Sağlık İşleri Müdürlüğü
	İhtiyaç sahibi hastaların nakillerinin sağlanması	Sağlık İşleri Müdürlüğü

	Defin hizmetlerinin yürütülmesi	Sağlık İşleri Müdürlüğü
	Halk sağlığı ile ilgili işyeri denetimlerinin yapılması	Sağlık İşleri Müdürlüğü
	Nilüfer Aile Planlama Projesi	Sağlık İşleri Müdürlüğü
	Mamografi ve Kadın Sağlığı	Sağlık İşleri Müdürlüğü
	Yaşlı İzlemi	Sağlık İşleri Müdürlüğü
	Tıbbi Laboratuvar	Sağlık İşleri Müdürlüğü
3.9.1. Okuma ve kütüphane alışkanlığının gelişmesine katkı sağlayacak hizmetler ve etkinlikler gerçekleştirmek.	Kütüphane koleksiyonu; yeni kaynaklar, arşiv nitelikli kaynaklar ve teknolojik gelişmelere uygun kaynaklar ile zenginleştirilmesi	Kütüphane Müdürlüğü
	Kütüphane ve okuma kültürünün gündem haline gelmesine yönelik faaliyetlerin düzenlenmesi	Kütüphane Müdürlüğü
	Okuma ve araştırma kültürünün gelişmesi ve kalıcı hale gelebilmesi için farklı sanat disiplinlerini içeren çalışmalarla, farklı toplum gruplarına yönelik programlar, projeler ve yarışmalar düzenlenmesi	Kütüphane Müdürlüğü
	Her yaştan okurun yazarlarla buluşmasına yönelik etkinlikler	Kütüphane Müdürlüğü
	Yazın yaşamına katkıda bulunmaya ilişkin etkinlikler	Kütüphane Müdürlüğü
	Farklı okuma ilgilerine yönelik çalışmalar	Kütüphane Müdürlüğü
	Kütüphane çalışmalarının düzenlenmesi, hizmet standartının geliştirilmesi ve tanıtılması için materyal ve eğitim sağlanması, mesleki işbirlikleri	Kütüphane Müdürlüğü
	Gezici Kütüphane, Kitap Kafe (Misi), Görükle Genç Kütüphane, Perifer Kütüphaneleri (Minareli Çavuş, Konak)	Kütüphane Müdürlüğü
4.1.1. İlçedeki kirlilik kaynaklarının tespit edilerek, izlenmesi ve kontrol altına alınması ile ilgili çalışmalar yapılması	Su Kirliliği İzleme Projesi	Çevre Koruma ve Kontrol Müdürlüğü
	EMA Kirliliği İzleme Projesi	Çevre Koruma ve Kontrol Müdürlüğü
	Gürültü Kirliliği İzleme Projesi	Çevre Koruma ve Kontrol Müdürlüğü
	BEBKA Projesi (Nilüfer İlçesinde Hava Kalitesi İzleme İstasyonu Kurulması)	Çevre Koruma ve Kontrol Müdürlüğü
	Bitkisel Atık Yağların Toplanması ve Sağlanması	Çevre Koruma ve Kontrol Müdürlüğü
4.2.1. Veteriner hizmetleri ile salgın hastalıklar ile ilgili mücadele ve bilgilendirme çalışmalarının yapılması.	Veteriner hizmetleri ile salgın hastalıklar ile ilgili mücadele ve bilgilendirme çalışmalarının yapılması	Veteriner İşleri Müdürlüğü

	Okul ve Mahalle Komitelerinde sokak hayvanları konusunda eğitim seminerleri projesi	Veteriner İşleri Müdürlüğü
	Nilüfer İlçesi sınırlarında hayvanların daha rahat yaşamalarını sürdürebilmeleri maksadıyla yenilikçi hizmetlerin sunumu	Veteriner İşleri Müdürlüğü
	Hayvan Filmleri Haftası	Veteriner İşleri Müdürlüğü
	Sokak Hayvanları ile ilgili olarak uluslar arası katımlı çalıştay düzenlenmesi	Veteriner İşleri Müdürlüğü
	Müdürlüğümüze getirilen hayvanların çip sistemi ile işaretlenerek kayıt altına alınması işlemlerinin daha düzenli hale getirilmesi.	Veteriner İşleri Müdürlüğü
4.2.2. Nilüfer'de yaşayan canlılara yönelik hizmetlerin sunulacağı tesislerin yapılması		
4.3.1. Bina ve araçların enerji performansı ölçülerek, sürekli iyileştirmenin sağlanması.	Rüzgar türbinlerinin kurulması	Fen İşleri Müdürlüğü
	Enerji Yönetim Sisteminin kurulması	Çevre Koruma ve Kontrol Müdürlüğü
	GES Projesi (Beşevler Jimnastik Salonu)	Fen İşleri Müdürlüğü
	10000 yeşil ev	Çevre Koruma ve Kontrol Müdürlüğü
	Karbonsuz Köy	Çevre Koruma ve Kontrol Müdürlüğü
	Pozitif Enerjili Bina (Planetaryum ve Enerji Evi)	Fen İşleri Müdürlüğü
	Başkanlar sözleşmesinin imzalanması (karbon ayakizi projesi.)	Çevre Koruma ve Kontrol Müdürlüğü
4.4.1 İlçe genelinin Temizlik İşleri Hizmetlerinin sürdürülmesi.	Atık getirme merkezinin projelendirilmesi ve işletilmesi	Fen İşleri Müdürlüğü
	Nilüfer`de bütün cadde ve sokakların sürekli temiz kalması sağlanacak şekilde temizlik hizmetlerinin gerçekleştirilmesi	Temizlik İşleri Müdürlüğü
	Nilüfer`de geri kazanımların verimli toplanması için kutu, poşet gibi gerekli ergümanların alınması, bilgilendirme çalışmaları yapılarak toplanan geri dönüşüm miktarının arttırılması.	Temizlik İşleri Müdürlüğü
	Tadilat, kullanılmayan ev eşyası, elektronik atıkların nizami bir şekilde toplanmasını sağlamak.	Temizlik İşleri Müdürlüğü
	Nilüfer`de atık toplanması için yer altı konteynır sisteminin yaygınlaştırılması, yerüstü konteynırlarının temini ve sevkiyatı ve bakımı, elçöpü kovalarının temini ve yaygınlaştırılması ve bakımı	Temizlik İşleri Müdürlüğü
	Nilüfer ilçe sınırlarında devlet okullarına temizlik hizmeti personeli desteği vermek	Temizlik İşleri Müdürlüğü

4.5.1. Üniversite ve Sivil Toplum kuruluşları işbirliği ile Nilüfer'de Tarım ve Hayvancılığı geliştirmek amacıyla eğitim programlarının düzenlenmesi.	Ekoköy Projesi	Çevre Koruma ve Kontrol Müdürlüğü
	Örnekköy Projesi	Fen İşleri Müdürlüğü
	Nilüferin tarımsal ürün çeşitliliği ve kapasitesinin artırılması (köylü pazarı, ceviz projesi, çilek projesi, bağ projesi)	Çevre Koruma ve Kontrol Müdürlüğü
	Üniversite ve Sivil Toplum kuruluşları işbirliği ile Nilüfer'de Tarım ve Hayvancılığı geliştirmek amacıyla eğitim programları uygulanması	Çevre Koruma ve Kontrol Müdürlüğü
	Organik ürün pazarı revizyonu	Çevre Koruma ve Kontrol Müdürlüğü
	Tarım ürünleri ve Tohum Takas Etkinlikleri	Çevre Koruma ve Kontrol Müdürlüğü
	Belirlenen İlköğretim Okullarındaki öğrencilere Organik Tarım ve Sağlıklı Gıda Eğitimlerinin verilmesi	Çevre Koruma ve Kontrol Müdürlüğü
	Yeni Mahallelere Yönelik Hizmetler	Fen İşleri Müdürlüğü
	Hayvan Ahırları / Ağılları toplulaştırma Projesi	Fen İşleri Müdürlüğü
	Küçük ölçekli Kent Bostanları Projesi	Çevre Koruma ve Kontrol Müdürlüğü

İDARE PERFORMANS TABLOSU

İdare Adı	BURSA NİLÜFER BELEDİYESİ
-----------	--------------------------

Performans Hedefi	Faaliyet	BÜTÇE İÇİ		BÜTÇE DIŞI		TOPLAM	
		TL	PAY (%)	TL	PAY (%)	TL	PAY (%)
1.1.1	Avrupa Kalite Yönetim Vakfının Mükemmellik modeli kapsamında yapılacak kurum özdeğerlendirmesine göre performansın artırılması						
	1 Belediyeye Ar-Ge çalışmalarını destekleyecek, öğrenme ve kıyaslama fırsatı sağlayacak kitap ve süreli yayınlar kazandırılması	2,000.00	0.001%			2,000.00	0.001%
	2 Çalışma alanlarında işbirlikleri geliştirerek kıyaslama projelerinin gerçekleştirilmesi	165,000.00	0.049%			165,000.00	0.049%
	3 Özdeğerlendirme ekibi kurularak kurum özdeğerlendirmesinin yapılması	120,000.00	0.035%			120,000.00	0.035%
1.2.1	Hizmet sunumlarının paydaşların beklentilerini karşılayacak şekilde etkin hale getirilmesi		0.000%				0.000%
	1 Ulusal ve Uluslar arası iyi uygulama ödüllerine / yarışmalarına başvuruların gerçekleştirilmesi	20,000.00	0.006%			20,000.00	0.006%
	2 İş Sağlığı ve Güvenliği Biriminin etkililiğini ve verimliliğini arttırmak	237,555.53	0.070%			237,555.53	0.070%
	3 Paydaş beklenti ve algılamalarını ölçmek için çeşitli anket uygulamaları yapılması	250,000.00	0.074%			250,000.00	0.074%
	4 Uygulanan yönetim sistemlerinin iç ve dış denetimlerle gözden geçirilmesi	30,000.00	0.009%			30,000.00	0.009%
	5 Mekansal Stratejik Plan Projesi	0.00	0.000%			0.00	0.000%
	6 Ar-ge çalışmaları sonucunda ortaya çıkan projelerin yürütülmesi	40,000.00	0.012%			40,000.00	0.012%
	7 Evlendirme işlemlerinin gerçekleştirilmesi	30,000.00	0.009%			30,000.00	0.009%
1.2.2	Vatandaş taleplerine cevap verme süresinin kısaltılması		0.000%				0.000%
	1 ISO 10002 Müşteri Memnuniyeti Yönetim Sistemi Projesi	1,000.00	0.000%			1,000.00	0.000%
	3 KAHİS Eylem Planı (Kamu hizmet standartları eylem planı) hazırlanması	0.00	0.000%			0.00	0.000%
	4 Bölge Sorumluları Çalışmalarının Yürütülmesi	0.00	0.000%			0.00	0.000%

1.2.3		Kurum iç denetim ve bilgilendirmelerle tüm işlerin mevzuata uygun yapılmasının sağlanması		0.000%			0.000%
	1	Genel İş ve Yürütümü Teftişi	624,000.00	0.184%		624,000.00	0.184%
	2	Belediyemiz aleyhinde veya belediyemiz tarafından açılan davaların yürütülmesini sağlamak	3,735,000.00	1.099%		3,735,000.00	1.099%
	3	Bilgi edinme faaliyetlerinin yürütülmesi	0.00	0.000%		0.00	0.000%
	4	Meclis ve Encümen Kararlarının alınması ve genelgelerin duyurulması ile ilgili çalışmaların yapılması	1,033,000.00	0.304%		1,033,000.00	0.304%
1.2.4		Nilüfer Belediyesi Hizmetlerinin sürdürülmesi		0.000%			0.000%
	1	Nilüfer Belediyesi Hizmetlerinin sürdürülmesi	75,493,465.30	22.204%		75,493,465.30	22.204%
	2	Belediye genelindeki işçilik ihtiyaçlarının karşılanması (Hizmet Alımı)	42,000,000.00	12.353%		42,000,000.00	12.353%
1.3.1		İyi bir planlama ve bütçe yönetimi ile yüksek bütçe gerçekleştirme oranının sağlanması		0.000%			0.000%
	1	Harcama birimlerinin, bütçe tekliflerini stratejik plan ve performans programına uygun şekilde hazırlamaları ve yıl içinde düzenli olarak takip etmelerinin sağlanması	0.00	0.000%		0.00	0.000%
1.4.1		Çeşitli çalışmalarla belediyenin kaynak yaratması ve elde ettiği gelir miktarının artırılması		0.000%			0.000%
	1	Kurumsal kapasite iyileştirmesine yönelik projelerle dış kaynaklı hibe ve fonlara başvurulması	60,000.00	0.018%		60,000.00	0.018%
	2	Belediyeye ek kaynak elde etmek için gayrimenkullerin kiraya verilmesi ve satılması	0.00	0.000%		0.00	0.000%
1.5.1		Çalışanlarla birlikte daha iyi hizmet üretebilmek için çalışanların katılımının, gelişiminin ve uyumlu iş ortamının sağlanması		0.000%			0.000%
	1	Eğitim modülü yazılımı geliştirilmesi	0.00	0.000%		0.00	0.000%
	2	Eğitim sisteminin iyileştirilmesi	0.00	0.000%			0.000%
	3	İşgücü planlama/kariyer planlamasının hayata geçirilmesi	0.00	0.000%		0.00	0.000%
	4	Takdir ve Ödüllendirme (Öneri Sistemi ve Performans Yönetim Sistemi)	5,000.00	0.001%		5,000.00	0.001%
	5	İnsan Kaynaklarının Yeniden Yapılandırılması Projesi	1,000.00	0.000%		1,000.00	0.000%
	6	Liderlik Gelişim Programı	10,000.00	0.003%		10,000.00	0.003%

	7	Öneri sisteminin etkin kullanımının sağlanması	2,000.00	0.001%			2,000.00	0.001%
	8	Başarılı personelin ikramiye ile ödüllendirilmesi.	135,000.00	0.040%			135,000.00	0.040%
	9	Kişisel Performans Değerlendirme Sisteminin etkinleştirilmesi	60,000.00	0.018%			60,000.00	0.018%
	10	Personelin yiyecek/giyecek ihtiyacının giderilmesi	1,272,000.00	0.374%			1,272,000.00	0.374%
	11	İşin gerektirdiği nitelikler ve personelin sahip olduğu kişisel ve mesleki profillerin sürekli karşılaştırılarak, personele verilmesi gereken eğitimlerin programlanması ve uygulanması	170,000.00	0.050%			170,000.00	0.050%
	12	Yapılacak anket sonuçlarına göre kurum içi iletişim mekanizmalarının geliştirilmesi; motivasyonu arttırmaya yönelik etkinlikler ve sosyal organizasyonlar düzenlenmesi	500,000.00	0.147%			500,000.00	0.147%
1.6.1		Kardeşşehir ve işbirlikleri ile yürütülen projelerin artırılması.		0.000%				0.000%
	1	Kardeş Kentler Festivalinin düzenlenmesi	200,000.00	0.059%			200,000.00	0.059%
	2	Kardeş şehir ilişkilerinin yürütülmesi ve geliştirilmesi	130,000.00	0.038%			130,000.00	0.038%
	3	Fmdv ilişkilerinin sürdürülmesi	11,000.00	0.003%			11,000.00	0.003%
	4	İşbirlikleri Yönetiminin Yeniden Yapılandırılması Projesi	0.00	0.000%			0.00	0.000%
	5	Yerli ve Yabancı Yerel Yönetim Birimlerinin İyi Uygulama Örneklerinin Tanıtıldığı Yerel Yönetimler Çalıştayı	80,000.00	0.024%			80,000.00	0.024%
1.7.1		Belediyeye ödenmesi gereken vergi ve harçların ilgili olduğu yıl içinde ödenmesinin sağlanması		0.000%				0.000%
	1	Alacaklarla ilgili olarak icra takiplerinde yasal mevzuatın zorunlu kıldığı prosedürlerin dışında takipli borçlulara gıyabında yapılan işlemlerle ilgili yazı gönderilmesi	0.00	0.000%			0.00	0.000%
	2	Vergilerini ve diğer borçlarını ödemeyenleri sistemden takip edilerek Ödemeye Çağrı mektubu, Kısa Mesaj (SMS) ve gerektiğinde Ödeme Emri gönderilerek; İlanen tebligat yapılarak etkili yasal takiplerin yapılması.	0.00	0.000%			0.00	0.000%

1.8.1		Belediye mülklerinin abonelik takiplerinin yapılması		0.000%				0.000%
	1	Belediye mülklerinin elektrik abonelik takiplerinin yapılması	1,900,000.00	0.559%			1,900,000.00	0.559%
	2	Belediye mülklerinin su abonelik takiplerinin yapılması	900,000.00	0.265%			900,000.00	0.265%
	3	Belediye mülklerinin doğalgaz abonelik takiplerinin yapılması	1,100,000.00	0.324%			1,100,000.00	0.324%
	4	Belediye mülklerinin telefon ve internet abonelik takiplerinin yapılması	450,000.00	0.132%			450,000.00	0.132%
1.8.2		Belediye binalarının güvenlik ve sivil savunma hizmetlerinin sağlanması		0.000%				0.000%
	1	Belediye binalarının güvenlik hizmetlerinin sağlanması	6,001,000.00	1.765%			6,001,000.00	1.765%
	2	Belediye bina ve tesislerinde sivil savunma hizmetlerinin sağlanması	30,000.00	0.009%			30,000.00	0.009%
1.8.3		Belediye bina, tesis, makine ve teçhizatlarının bakım onarımlarının yapılması.		0.000%				0.000%
	1	Hizmet alanlarındaki küçük bakım ve onarım faaliyetlerinin yürütülmesi.	165,000.00	0.049%			165,000.00	0.049%
	2	Makine Teçhizat Bakım ve onarımı	33,000.00	0.010%			33,000.00	0.010%
1.8.4		Belediyeye ait arsa, bina ve lojman hizmetlerinin yürütülmesi		0.000%				0.000%
	1	Arsa ve binaların kiralama işlemleri yürütmek	640,000.00	0.188%			640,000.00	0.188%
	2	Lojman ve diğer binaların gerekli hizmetlerini yürütmek	64,000.00	0.019%			64,000.00	0.019%
	3	Muhtelif Bina Onarımlarının Yapılması	2,120,000.00	0.624%			2,120,000.00	0.624%
	4	Diğer Hizmet Binası Bakım Ve Onarım	1,060,000.00	0.312%			1,060,000.00	0.312%
1.8.5		Belediye genelindeki araç ve makinalar ile ilgili hizmetlerin sağlanması.		0.000%				0.000%
	1	Belediye Genelindeki Akaryakıt İhtiyacının Giderilmesi (optimize edilmesi)	4,000,000.00	1.176%			4,000,000.00	1.176%
	2	Belediye Genelindeki Araç Ve Makinaların Bakım Ve Onarımının Yapılması	1,250,000.00	0.368%			1,250,000.00	0.368%
	3	Belediye Genelindeki Araç Ve Makinaların Sigorta Giderlerinin Karşlanması	300,000.00	0.088%			300,000.00	0.088%
	4	Belediye Genelindeki Araç Ve Makinaların Kiralama Hizmet Giderlerinin Sağlanması	8,000,000.00	2.353%			8,000,000.00	2.353%

1.8.6		Cari giderler ile ilgili takip sisteminin kurulması		0.000%				0.000%
	1	Bütçe cari harcamalarının takip edilerek iletişim modülünde yayınlanması.	0.00	0.000%			0.00	0.000%
1.9.1		Gelişen teknolojilere göre uygulamaların yenilenerek tüm sistemin sürekli, güvenli ve daha hızlı erişim imkanı sağlamak.		0.000%				0.000%
	1	Mevcut Bilgi Yönetimi Politikasının sürdürülebilirliğinin sağlanması	755,000.00	0.222%			755,000.00	0.222%
	2	Hizmetlerin, etkinliklerin ve E-belediye faaliyetlerinin bilinirliğini yeni teknolojik araçlarla duyurma yöntemlerini geliştirmek	752,000.00	0.221%			752,000.00	0.221%
	3	e-paylaşım platformu oluşturulması	357,000.00	0.105%			357,000.00	0.105%
	4	Bilgi Güvenliği Yönetim Sisteminin oluşturulması	187,000.00	0.055%			187,000.00	0.055%
	5	Elektronik Belge Yönetimi ve E Arşivin Oluşturulması	1,235,000.00	0.363%			1,235,000.00	0.363%
	6	Kurumlar Arası Veri Entegrasyonunun Gerçekleştirilmesi	78,500.00	0.023%			78,500.00	0.023%
	7	Sunucu Sistemlerinin ,Veri Depolama Sistemlerinin ,Yedekleme Sistemlerinin ve Sistem Odası Sürekliliğinin Sağlanması	366,000.00	0.108%			366,000.00	0.108%
	8	Kamera sisteminin oluşturulması	137,500.00	0.040%			137,500.00	0.040%
	9	İş Süreç Sisteminin Oluşturularak İş zekasının Geliştirilmesi	250,000.00	0.074%			250,000.00	0.074%
	10	360 Derece Kent Haritasının Yapılması	182,000.00	0.054%			182,000.00	0.054%
2.1.1		Gerekli bölgelerde imar planlarının, 18. madde uygulamalarının ve kamulaştırma işlemlerinin yapılması		0.000%				0.000%
	1	1/1000 ölçekli Odunluk Güneyi Uygulama İmar Planı hazırlanması.	0.00	0.000%			0.00	0.000%
	2	Ürünli Mahallesi Koruma Amaçlı Uygulama İmar Planının da 18. madde uygulaması	70,000.00	0.021%			70,000.00	0.021%
	4	Doğanköy'deki gelişme alanlarının 18. Madde Uygulamasının yapılması	0.00	0.000%			0.00	0.000%
	6	1/1000 ölçekli İrfaniye'deki çalışma alanlarının uygulama imar planının yapılması	0.00	0.000%			0.00	0.000%

	7	1/1000 ölçekli Nilüfer Ekokent uygulama imar planının yapılması	0.00	0.000%			0.00	0.000%
	8	Nilüfer ilçesinde yer alan muhtelif parsel ve binaların kamulaştırılması hizmetlerini yürütmek	6,000,000.00	1.765%			6,000,000.00	1.765%
	9	Yaylacık gelişme alanlarının 18. Madde Uygulamasının yapılması	0.00	0.000%			0.00	0.000%
	10	Kamulaştırmaz el atma davaları ile tazmin ödemeleri	4,500,000.00	1.324%			4,500,000.00	1.324%
	11	Odunluk Güneyi Uygulama İmar planının 18 madde uygulamasının yapılması.	40,000.00	0.012%			40,000.00	0.012%
	12	Kırsal alanlarda 1/1000 ölçekli uygulama imar planlarının yapılması.	100,000.00	0.029%			100,000.00	0.029%
	13	1/1000 ölçekli Gökçe'deki çalışma alanlarının Uygulama İmar Planının yapılması	0.00	0.000%			0.00	0.000%
	15	Yolçatı'daki yerleşim alanlarında 18. Madde Uygulamasının yapılması	0.00	0.000%			0.00	0.000%
	16	uygulama imar planları tamamlanan alanlarda 18 .madde uygulamasının yapılması	140,000.00	0.041%			140,000.00	0.041%
	2.1.2	1/1000 ölçekli İmar Planları kapsamında yapılması planlanan projelere yönelik ve parsel bazında jeolojik-jeoteknik etütlerin yapılması.		0.000%				0.000%
	1	Belediye tarafından yapılması planlanan projelere yönelik parsel bazında jeolojik-jeoteknik etütlerin yapılması.	8,000.00	0.002%			8,000.00	0.002%
	4	Kırsal alanlarda 1/1000 ölçekli uygulama imar planlarının yapılmasına yönelik jeolojik jeoteknik etütlerin yapılması	35,000.00	0.010%			35,000.00	0.010%
	5	Kayapa Mahallesi çalışma alanları uygulama imar planlarının yapılmasına yönelik jeolojik jeoteknik etütlerin yapılması	60,000.00	0.018%			60,000.00	0.018%
	6	Hasanağa Mahallesi çalışma alanları uygulama imar planlarının yapılmasına yönelik jeolojik jeoteknik etütlerin yapılması	32,000.00	0.009%			32,000.00	0.009%
	2.1.3	Planlanan alanların bulvar, meydan, cadde ve sokak isimlerinin ve kapı numaralarının numarataj yönetmeliği doğrultusunda verilmesinin sağlanması		0.000%				0.000%
	1	Cadde ve sokak tabelalarının yapılması ve montajı	660,000.00	0.194%			660,000.00	0.194%

	2	Nilüfer İlçe genelinde Belediyemize ait mülklerde kiracı tanıtım tabelalarının yapılması	11,000.00	0.003%			11,000.00	0.003%
	3	Yerleşim alanlarında kapı numaralarının belirlenmesi	0.00	0.000%				0.000%
	4	Yerleşim alanlarında belirlenen kapı numaraları tabelalarının yapılması ve montajı	60,000.00	0.018%			60,000.00	0.018%
2.2.1		Hizmet etkinliğini artıracak çeşitli hizmet binalarının yapılması.		0.000%				0.000%
	1	Anadolu Arastası (Balat Rekreasyon Alanı Ve Hemşeri Dernekleri Yerleşkesi Projesi)	15,000,000.00	4.412%			15,000,000.00	4.412%
	3	Yüzüncüyıl Hizmet Binası	1,000,000.00	0.294%			1,000,000.00	0.294%
	5	Vatandaşların istek önerilerine çözüm bulabileceği mahalle iletişim merkezlerinin hayata geçirilmesi.	500,000.00	0.147%			500,000.00	0.147%
	7	Nilüfer Belediyesi Halkevi ve Meydan Tamamlama Projesi	1,500,000.00	0.441%			1,500,000.00	0.441%
2.2.2		Nilüfer'de yaşayan dezavantajlı gruplara, kadın ve çocuklara yönelik sosyal hizmet tesisleri yapılması.		0.000%				0.000%
	3	Bizimev Engellikler Sosyal Yaşam Destek Merkezinin ve Engelli Bakım evinin Binasının Yapılması	100,000.00	0.029%			100,000.00	0.029%
	4	Alzheimer Hastaları Yaşlı Bakım Evi	0.00	0.000%			0.00	0.000%
	5	Çamlıca Kreş Projesi	0.00	0.000%			0.00	0.000%
	6	Kadın ve Çocuk Merkezi	150,000.00	0.044%			150,000.00	0.044%
	8	Bizim Bahçe	600,000.00	0.176%			600,000.00	0.176%
	9	Kadın sığınma evi yeni binasının yapılması	2,250,000.00	0.662%			2,250,000.00	0.662%
2.2.3		Tüm Nilüferlilerin faydalanabileceği yeni spor tesisleri ve alanların oluşturulması		0.000%				0.000%
	1	Atış Poligonu	0.00	0.000%			0.00	0.000%
	2	Balat Tenis Kortları (Arasta Tenis Klübü)	0.00	0.000%			0.00	0.000%
	3	Balkan Mah. Ali Durmaz Stadı Revizyon Projesi	1,000,000.00	0.294%			1,000,000.00	0.294%
	4	Bowling Salonu Projesi	0.00	0.000%			0.00	0.000%
	7	Beşevler İbrahim Yazıcı Stadyumu	8,500,000.00	2.500%			8,500,000.00	2.500%
	8	Kayapa Spor ve Sosyal Tesisi (Yelken Klübü)	0.00	0.000%			0.00	0.000%
	10	Sporcu Sağlığı Merkezi	0.00	0.000%			0.00	0.000%
	16	Spor Sahaları ve sosyal alanlar yapılması	1,000,000.00	0.294%			1,000,000.00	0.294%

2.2.4		Kentlinin ihtiyaçlarına cevap verebilecek ortak kullanım alanlarının oluşturulması ve düzenlenmesi		0.000%			0.000%
	1	Altınşehir Ticaret Merkezi	0.00	0.000%		0.00	0.000%
	5	Büyükbalıklı Meydan Düzenlemesi	150,000.00	0.044%		150,000.00	0.044%
	6	Gölyazı Meydan Düzenlemesi	1,000,000.00	0.294%		1,000,000.00	0.294%
	7	Odunluk Meydan düzenlemesi	200,000.00	0.059%		200,000.00	0.059%
	8	Karaman Pazaryeri, Bölgesel Otoparkı, Karaman Dernekler Yerleşkesi	5,000,000.00	1.471%		5,000,000.00	1.471%
	21	Yaylacık Meydan Projesi	150,000.00	0.044%		150,000.00	0.044%
2.2.5		Taksi Duraklarının yapılması		0.000%			0.000%
	5	Karaman Taksi Durağı	150,000.00	0.044%		150,000.00	0.044%
	6	23 Nisan Taksi Durağı	150,000.00	0.044%		150,000.00	0.044%
	8	Ahmet Yesevi - Balat Taksi Durağı	150,000.00	0.044%		150,000.00	0.044%
2.2.6		Nilüferlilerin sosyalleşme mekanı olarak kullanabileceği sosyal ve kültürel tesislerin projelendirilerek hayata geçirilmesi.		0.000%			0.000%
	1	Yüzüncü Yıl Eğitim ve sosyal tesisleri	0.00	0.000%		0.00	0.000%
	2	Nilüfer Arena	0.00	0.000%		0.00	0.000%
	3	Nilüfer Halk Dansları Tesisleri Projesi	0.00	0.000%		0.00	0.000%
	4	Ertuğrul Eğitim ve Sosyal Tesisleri	0.00	0.000%		0.00	0.000%
	5	Sosyal ve Sportif Tesisler (İTÜ)	0.00	0.000%		0.00	0.000%
	6	Üçevler Düğün Salonu ve Sosyal Tesisleri	0.00	0.000%		0.00	0.000%
	7	Ataevler Kültürel Tesisler ve Meydan Projesi (Kültür Merkezi, Aile Sağlığı Merkezi, Meydan, Sanat Dernekleri, Opera Binası, Muhtarlık, Kütüphane Kapalı Pazaryeri, Kapalı otopark...)	10,000.00	0.003%		10,000.00	0.003%
	8	Barış Sosyal Tesis (halı saha yanı)	600,000.00	0.176%		600,000.00	0.176%
	9	Nilüfer Kültür Merkezi	10,000.00	0.003%		10,000.00	0.003%
	10	Masal Müzesi Çocuk Kütüphanesi ve pazaryeri projesi	10,000.00	0.003%		10,000.00	0.003%
	17	Cumhuriyet Mah. Kültür Evi	2,000,000.00	0.588%		2,000,000.00	0.588%
	18	Kültürevleri için Tefrişat ve Mekanik Alımı	1,000,000.00	0.294%		1,000,000.00	0.294%

2.2.7		Kentsel sosyal donatı alanlarında gerekli bakım onarımların yapılması		0.000%				0.000%
	1	Muhtelif Spor Sahalarının Onarımı	318,000.00	0.094%			318,000.00	0.094%
	2	Nilüfer belediye sınırları içindeki muhtelif okullarda bakım ve onarım yapılması işi	100,000.00	0.029%			100,000.00	0.029%
2.2.8		Kentsel Sosyal donatı alanlarının projelendirilmesi		0.000%				0.000%
	1	Nilüfer sınırlarındaki kentsel sosyal donatı alanlarının uygulama projelerinin elde edilmesini sağlamak	500,000.00	0.147%			500,000.00	0.147%
	2	Nilüfer İlçesi dahilinde sosyal donatı alanlarının haritalandırılması.	0.00	0.000%			0.00	0.000%
2.3.1		Kültürel mirasın korunarak yaşatılmasına yönelik projelerin hayata geçirilmesi		0.000%				0.000%
	1	Nilüferin sahip olduğu kültürel mirasın korunarak yaşatılmasına yönelik projelerin elde edilmesini sağlamak	150,000.00	0.044%			150,000.00	0.044%
	2	Tescilli yapıların kamulaştırılarak korunmasının sağlanması	650,000.00	0.191%			650,000.00	0.191%
	3	Sivil mimarlık örneği ve anıtsal yapılarda restorasyon ve rekonstrüksiyon çalışmalarının yapılması	1,000,000.00	0.294%			1,000,000.00	0.294%
	4	Gölyazı kentsel ve arkeolojik sit alanları koruma ve yaşatma projeleri	800,000.00	0.235%			800,000.00	0.235%
	6	Gölyazı arkeoloji araştırmaları ve Gölyazı Antik Tiyatro Projesi	350,000.00	0.103%			350,000.00	0.103%
2.3.2		Nilüfer'in sahip olduğu tarihi miras ve doğal zenginliklerin Nilüferlilere ve dışarıdan gelecek konuklara tanıtılması		0.000%				0.000%
	1	Nilüfer İlçesinin arkeolojik envanterinin çıkarılması	68,000.00	0.020%			68,000.00	0.020%
	2	Nilüfer ilçesindeki Tarihi ve Kültürel değerleri içeren araştırma ve yayınların hazırlanması	40,000.00	0.012%			40,000.00	0.012%
	3	Nilüfer'in tarihi ve doğal dokusu ile ilgi çeken bölgelerinde kültür ve turizm gezileri düzenlenmesi	42,000.00	0.012%			42,000.00	0.012%
	4	Tarih ve Turizm alanında atölye çalışmaları, çalıştay, sempozyum vs. düzenlenmesi	25,000.00	0.007%			25,000.00	0.007%
	5	Nilüfer Belediyesince restorasyonu tamamamlanan tarihi yapıların ziyarete açık olmasının sağlanması ve bu yapılar hakkında bilgi metinlerinin hazırlanması	14,000.00	0.004%			14,000.00	0.004%

	6	Nilüfer ilçesinin tarihi ve kültürel değerleri hakkında yürütülen bilimsel çalışmaların bir veri bankası tabanında toplanması	15,000.00	0.004%			15,000.00	0.004%
2.4.1		Afet riskine karşı halkın hazırlıklı olmasının ve bilinçlendirilmesinin sağlanması		0.000%				0.000%
	1	Çadırkent ve toplanma alanlarının tekrar gözden geçirilip uygun yerler seçilerek alt yapısının hazırlanması	10,000.00	0.003%			10,000.00	0.003%
	2	Her Mahalleye Afet Konteynırı Koyulması konulması projesi.	110,000.00	0.032%			110,000.00	0.032%
	3	Vatandaşların doğal afetlere hazırlıklı olması ve temel afet bilincini geliştirmek amacıyla el kitapçığı hazırlanarak dağıtılması.	10,000.00	0.003%			10,000.00	0.003%
	4	NAK (Nilüfer Arama-Kurtarma Ekibi) Ve Nilüfer Belediyesi Arama Kurtarma Ekibi eğitilmesi ve tatbikat yapması	0.00	0.000%			0.00	0.000%
	5	Arama Kurtarma Ekibi Malzeme ve Donanımlarının Yenilenmesi	10,000.00	0.003%			10,000.00	0.003%
2.4.2		Afet riskine karşı gerekli önlemlerin alınması ve sistemlerin kurulmasının sağlanması		0.000%				0.000%
	1	Nilüfer İlçesine tam donanımlı ve geniş bir alana sahip İlçe Afet ve Eğitim Merkezi yapılması	500,000.00	0.147%			500,000.00	0.147%
	2	Deprem öncü işaretleri izleme istasyonları bakım onarımlarının yapılmasını sağlamak	175,000.00	0.051%			175,000.00	0.051%
	3	Deprem öncü işaretleri izleme istasyonlarının sayısının artırılması ve tefrişleri	350,000.00	0.103%			350,000.00	0.103%
2.5.1		Yıl içerisinde inşaatı tamamlanmış olan parkların bitkilendirilmesi, çiminin ekilmesi ve oyun grupları, spor aletleri, kent mobilyaları ile parkların hizmete sunulması		0.000%				0.000%
	1	Parklarımızda her yıl engellilere yönelik oyun ve spor aleti grubu montajı yapmak.	100,000.00	0.029%			100,000.00	0.029%
	2	Ağaçlandırma kampanyaları ile her yıl Belediye mülkiyetindeki park alanları ile refüj ve tretuvarların ağaçlandırılması	2,000,000.00	0.588%			2,000,000.00	0.588%
	3	Mevcut düzenlenmiş yeşil alanlardan memnuniyeti artıracak düzeyde bakım yapılması	14,000,000.00	4.118%			14,000,000.00	4.118%
	4	Bitkisel Atıkları Değerlendirme Projesi	0.00	0.000%			0.00	0.000%

	5	Yıl içinde fen işleri tarafından yapısal peyzaj projesi ve alt yapı işleri uygulaması tamamlanan parkların, bitkisel peyzaj projesi ve donatı aplikasyonunun yapılarak hizmete sunulması	1,900,000.00	0.559%			1,900,000.00	0.559%
2.5.2		Nilüferlilerin yeşil alan bilincini artıran katılımcı faaliyetler düzenlenmesi		0.000%				0.000%
	1	En Güzel Ev-Site/Fabrika Bahçe Yarışması düzenlenmesi	0.00	0.000%			0.00	0.000%
	2	Bahçivanlık Kursu düzenlenmesi	0.00	0.000%			0.00	0.000%
2.5.3		Kent ölçeğinde hizmet verecek yeşil alan ve rekreasyon alanları oluşturulması		0.000%				0.000%
	1	FSM Gençlik Parkı	250,000.00	0.074%			250,000.00	0.074%
	2	Her yıl Temalı Park yapmak	500,000.00	0.147%			500,000.00	0.147%
	4	Piknik alanlarının düzenlenmesi(Üçevler, Dağyenice, Kayapa Çamlığı)	200,000.00	0.059%			200,000.00	0.059%
	5	Nilüferin çeşitli bölgelerine park yapılması	5,000,000.00	1.471%			5,000,000.00	1.471%
	7	Balat Piknik Alanı Yatırım Projesi	500,000.00	0.147%			500,000.00	0.147%
2.6.1		Kentsel dönüşüm ve tasarım projelerinin hayata geçirilmesi.		0.000%				0.000%
	1	Nilüfer sınırları dahilinde belirlenen alanlarda kentsel tasarım projelerinin yapılması	100,000.00	0.029%			100,000.00	0.029%
	3	Belirlenen bölgelerde katılımcı süreçlerle kentsel dönüşüm projelerinin hazırlanması	50,000.00	0.015%			50,000.00	0.015%
2.7.1		Nilüfer İlçesinde ulaşım hizmetlerinin yaya öncelikli planlanması		0.000%				0.000%
	1	İmar planlarında yer alan mülkiyet problemi olmayan tüm yolların açılması	4,000,000.00	1.176%			4,000,000.00	1.176%
	2	Kentin alt yapısı tamamlanmış, yapılaşması yoğunlaşmış yollarının güvenli, uygun yolculuk imkanı sağlayabilecek şekilde asfaltlanması	15,000,000.00	4.412%			15,000,000.00	4.412%
	3	Araç ve makine parkında teknolojiye ayak uydurmak için araç ve makinelerin yenilenmesi	1,500,000.00	0.441%			1,500,000.00	0.441%
	4	Açılan yolların gerekli iyileştirme ve onarım faaliyetlerinin yürütülmesi	2,500,000.00	0.735%			2,500,000.00	0.735%
	5	Bordür Tretuar Yapılması	8,500,000.00	2.500%			8,500,000.00	2.500%
	6	Bisiklet Projesi	1,650,000.00	0.485%			1,650,000.00	0.485%

2.7.2		Yayaların ulaşımını kolaylaştıracak yolların ve yapıların bakım ve onarımlarının gerçekleştirilmesi.		0.000%				0.000%
	1	Muhtelif Üst Geçitlerin Bakım Onarımlarının Yapılması	100,000.00	0.029%			100,000.00	0.029%
	2	Yol Bakım Onarımı	100,000.00	0.029%			100,000.00	0.029%
2.8.1		Toplumsal ve sağlıkta eşitsizliklerin azaltılması yönünde çalışmalar yürütmek		0.000%				0.000%
	1	Nilüfer'de Sağlıkın sosyal belirleyicilerinin saptanması ve buna dayalı eylem planları üretilmesi.	0.00	0.000%			0.00	0.000%
	2	Sağlık Etki Değerlendirmesi yönteminin Belediyenin politikaları ve stratejik planda yer alan projelerinde uygulanmasını sağlamak.	0.00	0.000%			0.00	0.000%
3.1.1		İyi yönetimi sağlamak için paydaşlarla iletişimde sistematik yöntemlerin geliştirilmesi ve uygulanması		0.000%				0.000%
	1	Faaliyet Raporunun hazırlanması ve paylaşılması	15,000.00	0.004%			15,000.00	0.004%
	2	İç iletişim eylem planı hazırlanması ve her yıl güncellenmesi	0.00	0.000%			0.00	0.000%
	3	Kentlilik bilincinin gelişmesi ve sosyal sorumlulukla ilgili araştırma ve geliştirme çalışmalarının yapılması	0.00	0.000%			0.00	0.000%
	4	Paydaş İletişim Eylem Planının hazırlanması, güncellenmesi ve paylaşım toplantılarının düzenlenmesi.	0.00	0.000%			0.00	0.000%
	5	Performans programının hazırlanması ve paylaşılması	10,000.00	0.003%			10,000.00	0.003%
3.1.2		Kentlilik bilinci ve aidiyet duygusunun kazandırılmasına yönelik çalışmaların yürütülmesini sağlamak.		0.000%				0.000%
	1	Başkanla Nilüferlilerin iletişimini düzenleyen uygulamalar yapılması - Muhtar Ziyaretleri	100,000.00	0.029%			100,000.00	0.029%
	2	Nilüferlilerin belediye hizmetleri konusunda bilgi sahibi olmasını sağlayacak çalışmalar yapılması	2,207,000.00	0.649%			2,207,000.00	0.649%
	3	Önemli günler ve bayramların halkla birlikte kutlanmasını sağlayan organizasyonların düzenlenmesi	1,705,000.00	0.501%			1,705,000.00	0.501%
	4	Nilüfer Kent Konseyi çalışmalarının yürütülmesi	68,250.00	0.020%			68,250.00	0.020%
	5	Nilüfer Kadın Meclisi çalışmalarının yürütülmesi	68,250.00	0.020%			68,250.00	0.020%

	6	Nilüfer Gençlik Meclisi çalışmalarının yürütülmesi	68,250.00	0.020%		68,250.00	0.020%
	7	Mahalle Komiteleri çalışmalarının yürütülmesi	68,250.00	0.020%		68,250.00	0.020%
	8	Başkanla Nilüferlilerin iletişimini düzenleyen uygulamalar yapılması	100,000.00	0.029%		100,000.00	0.029%
	9	Önemli Gün ve Haftalarda Nilüfer Halkına Yönelik Tören, Ağırhama ve Etkinlikler Düzenlemek	460,000.00	0.135%		460,000.00	0.135%
	10	İlçe yerleşikleri açısından önemli günlerde hediye ve ödül verilmesi	250,000.00	0.074%		250,000.00	0.074%
	11	Aidiyet duygusunu geliştirici çalışmalar yapılması	100,000.00	0.029%		100,000.00	0.029%
	12	Sivil toplum oluşumlarının güçlendirici yerel yönetimlere katılımları arttıran çalışmalar yapılması	150,000.00	0.044%		150,000.00	0.044%
3.2.1		Engelliliğe dayalı ayrımcılığı önleme ve farkındalığı arttırmaya yönelik sosyal destek çalışmalarının yürütülmesi		0.000%			0.000%
	1	Engelliliğe dayalı ayrımcılığı önleme ve farkındalığı arttırmaya yönelik çalışmalar	16,000.00	0.005%		16,000.00	0.005%
	2	Engelli Dostu WEB PROJESİ	20,000.00	0.006%		20,000.00	0.006%
	3	Engelli ve ailelerine yönelik sosyal destek çalışmaları	439,000.00	0.129%		439,000.00	0.129%
	4	Engelsiz Nilüfer projesinin uygulanması	106,000.00	0.031%		106,000.00	0.031%
3.2.2		Kadınlara yönelik sosyal etkinlik, sosyal destek ve yardım çalışmalarının yürütülmesi		0.000%			0.000%
	1	Kadın sığınma evinin Çalışmalarının Yürütülmesi	228,000.00	0.067%		228,000.00	0.067%
	2	Kadınlara yönelik sosyal etkinlik, sosyal destek ve yardım çalışmaları	27,000.00	0.008%		27,000.00	0.008%
	3	Risk gruplarına yönelik şiddet ve istismarı önleme çalışmaları	316,000.00	0.093%		316,000.00	0.093%
3.2.3		"Dayanışma Kenti Nilüfer" algısının benimsenmesi ve güçlendirilmesine yönelik çalışmaların yapılması.		0.000%			0.000%
	1	Halkkart	505,000.00	0.149%		505,000.00	0.149%
	2	Nilüferde yaşayan ihtiyaç sahibi bireylere sosyal destek ve yardım çalışmaları	1,734,000.00	0.510%		1,734,000.00	0.510%
	3	Kültürel Değerlerimizi yaşatmaya ve dayanışmayı güçlendirmeye yönelik yapılan etkinlikler	800,000.00	0.235%		800,000.00	0.235%

	6	Olgun Gençlik Merkezi çalışmalarının yürütülmesi	49,000.00	0.014%			49,000.00	0.014%
	7	Nilüfer Huzurevinin işletilmesi	152,000.00	0.045%			152,000.00	0.045%
3.3.1		Çevre ve Toplum sağlığını gözeterek ilçe genelinde etkili denetimlerin yapılması.		0.000%				0.000%
	1	İşyeri etkin denetimleri	1,896,835.50	0.558%			1,896,835.50	0.558%
	2	Seyyarlarla mücadele	948,417.60	0.279%			948,417.60	0.279%
	3	Hafriyatla ilgili takip ve kontrol işlemleri	252,911.40	0.074%			252,911.40	0.074%
3.3.2		Başvuru yapan iş yerlerinin ruhsatlandırılma oranının artırılması.		0.000%				0.000%
	2	İşyeri İnceleme ve Ruhsatlandırma	4,000.00	0.001%			4,000.00	0.001%
3.4.1		Nilüfer'in gereksinimlerini karşılayacak kültürel organizasyonların düzenlenmesi		0.000%				0.000%
	1	Genç nüfusun sanat faaliyetlerine ve sanat atölyelerine katılımı arttırmak yönünde çalışmalar düzenlemek.(Seminerler, atölyeler,geziler vs.)	57,000.00	0.017%			57,000.00	0.017%
	2	Çocuklara yönelik kültürel ve sosyal etkinlikler	157,000.00	0.046%			157,000.00	0.046%
	3	Kadınlara yönelik kültürel ve sosyal etkinlikler	36,000.00	0.011%			36,000.00	0.011%
	4	Sanatsal Kent Mobilyaları Tasarımı	90,000.00	0.026%			90,000.00	0.026%
	5	Resim-Müzik-Kısa Film kategorilerinde tematik yarışmalar düzenlenmesi	23,000.00	0.007%			23,000.00	0.007%
	6	Kültürevi Etkinlikleri	1,500,000.00	0.441%			1,500,000.00	0.441%
	7	Yaz Etkinlikleri	500,000.00	0.147%			500,000.00	0.147%
	8	Festival ve Şenlikler, Çalıştay ve Sempozyumlar	1,700,000.00	0.500%			1,700,000.00	0.500%
	9	Önemli gün ve hafta etkinlikleri (19 Mayıs, 29 Ekim, 1 Eylül)	312,000.00	0.092%			312,000.00	0.092%
	10	Halka yönelik kültürel ve sosyal faaliyetlerin yürütülmesi (Söyleşi, Kültürel Mirasımızın araştırılması)	47,000.00	0.014%			47,000.00	0.014%
	11	Nilüfer Belediyesi bünyesinde yer alan sanat galerilerinde modern ve çağdaş sanat örneklerini içeren sergiler , retrospektifler, şair-yazar sergileri ve toplumsal duyarlılık konularını içeren sergiler düzenlenmesi	225,000.00	0.066%			225,000.00	0.066%

3.4.2		Nilüfer Belediye Tiyatrosuna yönelik Çalışmaların yürütülmesi		0.000%				0.000%
	1	Nilüfer Belediye Tiyatrosuna yönelik Çalışmalar	3,513,000.00	1.033%			3,513,000.00	1.033%
3.5.1		Toplumsal cinsiyet eşitliği yaklaşımının belediye genelinde yaygınlaştırılmasına yönelik hizmetlerin sürdürülmesi		0.000%				0.000%
	3	Mor bayrak projesi ile toplumsal cinsiyet eşitliğini yerel düzeyde kurum ve kuruluşlara yaygınlaştırmak.	5,000.00	0.001%			5,000.00	0.001%
	4	Nilüfer Belediyesinin toplumsal cinsiyet eşitliği yaklaşımının tüm Nilüferlilerde yaygınlaştırılması için toplumsal cinsiyet eşitliği eğitimlerinin verilmesi (Mahalle Komiteleri, Kent Konseyi, Okullar, Yeni başlayan personel)	105,000.00	0.031%			105,000.00	0.031%
	5	Toplumsal cinsiyet eşitliği ile ilgili farkındalığı arttırmaya yönelik yayın çalışmaları	90,000.00	0.026%			90,000.00	0.026%
3.6.1		Belediyeye başvuru yapan işsizlerin işverenlerin ihtiyacı olan nitelikleri kazanmaları için meslek edindirme programları düzenlenmesi.		0.000%				0.000%
	1	Nilüfer İlçesi'nde istihdamı artırma projesi	10,000.00	0.003%			10,000.00	0.003%
	2	TYÇP Toplum Yararına Çalışma Programları oluşturulması	10,000.00	0.003%			10,000.00	0.003%
	3	Nilüfer Belediyesi Sürekli Mesleki Eğitim Merkezi Çalışmaları(NİLSEM)	100,000.00	0.029%			100,000.00	0.029%
3.7.1		Nilüferlileri spor yapmaya teşvik edecek aktivite ve organizasyonlar düzenlenmesi		0.000%				0.000%
	1	Mahalle Spor Klupleri destek projesi	2,140,000.00	0.629%			2,140,000.00	0.629%
	2	Önemli Günler ve Haftalar Spor Etkinlikleri	250,000.00	0.074%			250,000.00	0.074%
	3	Nilüfer Belediyesi Birimlerarası çalışanları spora teşvik çalışmaları	88,000.00	0.026%			88,000.00	0.026%
	4	Halka yönelik sportif faaliyetler	437,000.00	0.129%			437,000.00	0.129%
	5	Sporu teşvik amacıyla ülke çapında veya uluslararası alanda üstün başarı gösteren sporcuların ödüllendirilmesi	500,000.00	0.147%			500,000.00	0.147%
3.8.1		Nilüfer İlçesi genelinde sağlık hizmetlerinin sunulması ve sağlığa ulaşılabilirliğin sağlanmasına yönelik projelerin yürütülmesi.		0.000%				0.000%

1	Uludağ Üniversitesi Tıp Fakültesi Halk Sağlığı Anabilim Dalı ile birlikte koruyucu hekimlik kapsamında halk sağlığı çalışmalarında bulunulması	377,592.55	0.111%			377,592.55	0.111%
2	İhtiyaç sahibi hastaların nakillerinin sağlanması	316,074.04	0.093%			316,074.04	0.093%
3	Defin hizmetlerinin yürütülmesi	154,037.02	0.045%			154,037.02	0.045%
4	Halk sağlığı ile ilgili işyeri denetimlerinin yapılması	304,074.04	0.089%			304,074.04	0.089%
5	Nilüfer Aile Planlama Projesi	5,000.00	0.001%			5,000.00	0.001%
6	Mamografi ve Kadın Sağlığı	0.00	0.000%			0.00	0.000%
7	Yaşlı İzlemi	10,000.00	0.003%			10,000.00	0.003%
9	Tıbbi Laboratuvar	191,037.02	0.056%			191,037.02	0.056%
3.9.1	Okuma ve kütüphane alışkanlığının gelişmesine katkı sağlayacak hizmetler ve etkinlikler gerçekleştirmek.		0.000%			0.00	0.000%
1	Kütüphane koleksiyonu; yeni kaynaklar, arşiv nitelikli kaynaklar ve teknolojik gelişmelere uygun kaynaklar ile zenginleştirilmesi	275,000.00	0.081%			275,000.00	0.081%
2	Kütüphane ve okuma kültürünün gündem haline gelmesine yönelik faaliyetlerin düzenlenmesi	59,000.00	0.017%			59,000.00	0.017%
3	Okuma ve araştırma kültürünün gelişmesi ve kalıcı hale gelebilmesi için farklı sanat disiplinlerini içeren çalışmalarla, farklı toplum gruplarına yönelik programlar, projeler ve yarışmalar düzenlenmesi	235,500.00	0.069%			235,500.00	0.069%
4	Her yaşta okurun yazarlarla buluşmasına yönelik etkinlikler	331,500.00	0.098%			331,500.00	0.098%
5	Yazın yaşamına katkıda bulunmaya ilişkin etkinlikler	219,000.00	0.064%			219,000.00	0.064%
6	Farklı okuma ilgilerine yönelik çalışmalar	30,000.00	0.009%			30,000.00	0.009%
7	Kütüphane çalışmalarının düzenlenmesi, hizmet standartının geliştirilmesi ve tanıtılması için materyal ve eğitim sağlanması, mesleki işbirlikleri	85,000.00	0.025%			85,000.00	0.025%
8	Gezici Kütüphane, Kitap Kafe (Misi), Görükle Genç Kütüphane, Perifer Kütüphaneleri (Minareli Çavuş, Konak)	95,000.00	0.028%			95,000.00	0.028%

4.1.1		.İlçedeki kirlilik kaynaklarının tespit edilerek, izlenmesi ve kontrol altına alınması ile ilgili çalışmalar yapılması		0.000%		0.00	0.000%
	1	Su Kirliliği İzleme Projesi	36,000.00	0.011%		36,000.00	0.011%
	2	EMA Kirliliği İzleme Projesi	40,000.00	0.012%		40,000.00	0.012%
	3	Gürültü Kirliliği İzleme Projesi	3,000.00	0.001%		3,000.00	0.001%
	4	BEBKA Projesi (Nilüfer İlçesinde Hava Kalitesi İzleme İstasyonu Kurulması)	110,000.00	0.032%		110,000.00	0.032%
	5	Bitkisel Atık Yağların Toplanması ve Sağlanması	0.00	0.000%		0.00	0.000%
4.2.1		Veteriner hizmetleri ile salgın hastalıklar ile ilgili mücadele ve bilgilendirme çalışmalarının yapılması.		0.000%		0.00	0.000%
	1	Veteriner hizmetleri ile salgın hastalıklar ile ilgili mücadele ve bilgilendirme çalışmalarının yapılması	1,200,000.00	0.353%		1,200,000.00	0.353%
	2	Okul ve Mahalle Komitelerinde sokak hayvanları konusunda eğitim seminerleri projesi	2,000.00	0.001%		2,000.00	0.001%
	3	Nilüfer İlçesi sınırlarında hayvanların daha rahat yaşamalarını sürdürebilmeleri amacıyla yenilikçi hizmetlerin sunumu	100,000.00	0.029%		100,000.00	0.029%
	5	Hayvan Filmleri Haftası	3,000.00	0.001%		3,000.00	0.001%
	7	Sokak Hayvanları ile ilgili olarak uluslararası katılımlı çalıştay düzenlenmesi	50,000.00	0.015%		50,000.00	0.015%
	8	Müdürlüğümüze getirilen hayvanların çip sistemi ile işaretlenerek kayıt altına alınması işlemlerinin daha düzenli hale getirilmesi.	50,000.00	0.015%		50,000.00	0.015%
4.2.2		Nilüfer'de yaşayan canlılara yönelik hizmetlerin sunulacağı tesislerin yapılması		0.000%		0.00	0.000%
4.3.1		Bina ve araçların enerji performansı ölçülerek, sürekli iyileştirmenin sağlanması.		0.000%		0.00	0.000%
	1	Rüzgar türbinlerinin kurulması	10,000.00	0.003%		10,000.00	0.003%
	2	Enerji Yönetim Sisteminin kurulması	25,000.00	0.007%		25,000.00	0.007%
	3	GES Projesi (Beşevler Jimnastik Salonu)	200,000.00	0.059%		200,000.00	0.059%
	4	10000 yeşil ev	25,000.00	0.007%		25,000.00	0.007%
	5	Karbonsuz Köy	120,000.00	0.035%		120,000.00	0.035%

	6	Pozitif Enerjilli Bina (Planetaryum ve Enerji Evi)	1,000.00	0.000%			1,000.00	0.000%
	7	Başkanlar sözleşmesinin imzalanması (karbon ayakizi projesi.)	50,000.00	0.015%			50,000.00	0.015%
4.4.1		İlçe genelinin Temizlik İşleri Hizmetlerinin sürdürülmesi.		0.000%			0.00	0.000%
	1	Atık getirme merkezinin projelendirilmesi ve işletilmesi	300,000.00	0.088%			300,000.00	0.088%
	2	Nilüfer`de bütün cadde ve sokakların sürekli temiz kalması sağlanacak şekilde temizlik hizmetlerinin gerçekleştirilmesi	25,000,000.00	7.353%			25,000,000.00	7.353%
	3	Nilüfer`de geri kazanımların verimli toplanması için kutu, poşet gibi gerekli ergümanların alınması, bilgilendirme çalışmaları yapılarak toplanan geri dönüşüm miktarının artırılması.	1,000,000.00	0.294%			1,000,000.00	0.294%
	4	Tadilat, kullanılmayan ev eşyası, elektronik atıkların nizami bir şekilde toplanmasını sağlamak.	0.00	0.000%			0.00	0.000%
	5	Nilüfer`de atık toplanması için yer altı konteynır sisteminin yaygınlaştırılması, yerüstü konteynırlarının temini ve sevkiyatı ve bakımı, elçöpü kovalarının temini ve yaygınlaştırılması ve bakımı	3,000,000.00	0.882%			3,000,000.00	0.882%
	6	Nilüfer ilçe sınırlarında devlet okullarına temizlik hizmeti personeli desteği vermek	4,000,000.00	1.176%			4,000,000.00	1.176%
4.5.1		Üniversite ve Sivil Toplum kuruluşları işbirliği ile Nilüfer`de Tarım ve Hayvancılığı geliştirmek amacıyla eğitim programlarının düzenlenmesi.		0.000%			0.00	0.000%
	1	Örnekköy Projesi	250,000.00	0.074%			250,000.00	0.074%
	2	Ekoköy Projesi	10,000.00	0.003%			10,000.00	0.003%
	3	Küçük ölçekli Kent Bostanları Projesi	11,000.00	0.003%			11,000.00	0.003%
	4	Nilüferin tarımsal ürün çeşitliliği ve kapasitesinin artırılması (köylü pazarı, ceviz projesi, çilek projesi, bağ projesi)	80,000.00	0.024%			80,000.00	0.024%
	5	Üniversite ve Sivil Toplum kuruluşları işbirliği ile Nilüfer`de Tarım ve Hayvancılığı geliştirmek amacıyla eğitim programları uygulanması	0.00	0.000%			0.00	0.000%
	6	Organik ürün pazarı revizyonu	0.00	0.000%			0.00	0.000%
	7	Tarım ürünleri ve Tohum Takas Etkinlikleri	3,000.00	0.001%			3,000.00	0.001%

	8	Belirlenen ilköğretim Okullarındaki öğrencilere Organik Tarım ve Sağlıklı Gıda Eğitimlerinin verilmesi,	0.00	0.000%			0.00	0.000%
	8	Yeni Mahallelere Yönelik Hizmetler	1,060,000.00	0.312%			1,060,000.00	0.312%
	10	Hayvan Ahırları / Ağılları toplulaştırma Projesi	1,000.00	0.000%			1,000.00	0.000%
Performans Hedefleri Maliyetleri Toplamı			340,000,000.00	100%			340,000,000.00	100%
Genel Yönetim Giderleri								
Diğer İdarelere Transfer Edilecek Kaynaklar Toplamı								
Genel Toplam			340,000,000.00	100%			340,000,000.00	100%