



BURSA
NİLÜFER BELEDİYESİ
2017 YILI
PERFORMANS PROGRAMI

İÇİNDEKİLER

	SAYFA
BAŞKANIN SUNUŞU	3
I. GENEL BİLGİLER	4
A. Yetki, Görev ve Sorumluluklar	5
B. Teşkilat Yapısı	10
C. Fiziksel Kaynaklar	11
D. İnsan Kaynakları	18
E. Diğer Hususlar	19
II. PERFORMANS BİLGİLERİ	23
A. Temel Politika ve Öncelikler	23
B. Amaç ve Hedefler	24
C. Performans Hedef ve Göstergeleri ile Faaliyetler	27
D. İdarenin Toplam Kaynak İhtiyacı	178
E. Diğer Hususlar	-
III. EKLER	179
A. Faaliyetlerden Sorumlu Harcama Birimlerine İlişkin Tablo	179
B. İdare Performans Tablosu	191

BAŞKANIN SUNUŞU

Her yıl ortalama 25 bin kişilik nüfus artışının yaşandığı Nilüfer, bugün Bursa'nın en çok tercih edilen, gerek sosyal, gerek kültürel, gerekse sportif etkinliklerle Bursa'nın adeta kalbi durumundaki bir kenttir. Biz de Nilüfer'de "önce insan" ilkimizin yol göstericiliğinde kentteki değişimi yönetirken, hizmetlerimizi her yıl bir basamak daha yükseltmek ve "örnek ve lider kent" tanımlamasını canlı tutmak için çaba gösteriyoruz.

2014 yerel seçimleri sonrasında hizmetlerimize yön veren odak noktalarımızı belirlerken; "demokrasi, katılımçılık, özgürlük, sosyal belediyeçilik, eşitlik ve vicdan" dedik... Yaşadığımız süreç, bu odak noktalarında, özellikle demokrasi talebinde ne kadar haklı olduğumuzu bir kez daha ortaya koydu.

Biz Nilüfer Belediyesi olarak, özellikle Mahalle Komiteleri'nin ve kentimizdeki sivil toplum örgütleri, akademik odalar ve dernekler gibi demokrasinin vazgeçilmez unsuru olan dinamiklerin görüşlerini mutlaka alarak, "katılımçılık esası"yla yatırımlarımızı belirliyoruz. İşte bu anlayış doğrultusunda, Nilüferlilerin de katılımıyla oluşturduğumuz Nilüfer Belediyesi 2015-2019 Stratejik Planı'nı, 2016 Nisan ayından itibaren oluşturduğumuz ekipler, düzenlediğimiz toplantılar, Mahalle Komiteleriyle gerçekleştirilen paylaşım toplantıları gibi katılımçı bir sürecin ardından revize ettik.

2017-2019 Stratejik Planının ilk faaliyet döneminde, devam edecek olan hizmetlerimizin yanı sıra, Nilüfer'i geleceğe taşıyacak projeleri belirledik. Performans programımızın sonuçları, "şeffaflık" ilkimizin gereği olarak, her yıl hazırladığımız ve Nilüfer Belediye Meclisi'ne sunulan Faaliyet Raporu aracılığıyla paylaşılmaktadır.

"Örnek ve lider" kimliğiyle bugün pek çok konuda Türkiye'ye rol model olan, Avrupa Kalite Yönetim Vakfı'nın (EFQM) Başarı Ödülü'ne, Avrupa Konseyi'nin verdiği Avrupa Diploması'na sahip; aktif yurtdışı ilişkileri ile dünyadaki iyi uygulama örneklerini kente taşıyan Nilüfer Belediyesi, 2017 yılında da fark yaratan hizmetlerle buluşmaya devam edecek.

2017 Performans Programı, yatırımlarımızla ve hizmete dönük tüm çalışmalarımızla, kentimize ve ülkemize yine pek çok kazanım sunacak ve Nilüferli olmanın ayrıcalığını hissettirecektir. Hazırlanmasında emeği geçen çalışma arkadaşlarıma, sivil toplum kuruluşlarına, akademik odalara, kamu kurum ve kuruluşlarına, muhtarlara ve özellikle istek, öneri ve eleştirilerini çeşitli yollarla bize ileterek iyileştirmeye açık alanlarımızı görmemizi sağlayan Nilüferlilere katkılarından dolayı teşekkür ederim.

Mustafa BOZBEY
Nilüfer Belediye Başkanı

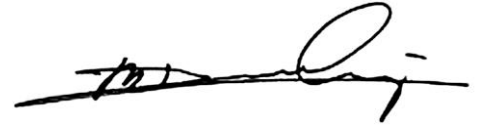

I. GENEL BİLGİLER

Nilüfer, Türkiye'nin 4.büyük kenti olan ve Marmara Denizi'nin güneydoğu ucunda, Uludağ'ın kuzeybatı eteklerinde yer alan Bursa'nın merkez ilçelerinden biridir. Bursa İli'nin batısında konumlanan Nilüfer İlçesi 17 İlçe arasında nüfus bakımından 3. Büyük ilçedir.

Nilüfer Belediyesi; 3391 sayılı Kanuna göre Bursa'nın Büyükşehir statüsüne kavuşması ile Osmangazi, Yıldırım, Nilüfer adıyla üç merkez ilçeden biri olarak 18.06.1987 tarihinde kurulmuştur. Doğuda Osmangazi, batıda Karacabey ve kısmen Mustafa Kemal Paşa İlçesi, kuzeyinde Mudanya ve güneyinde Orhaneli İlçesi ile çevrili olan Nilüfer toplam 50 bin 756 hektarlık ilçe sınırlarına sahiptir.

7000 yıllık bir yerleşim yeri üzerinde kurulmuş olan Nilüfer ilçesi adını içinden geçen Nilüfer Çayı'ndan, Nilüfer Çayı da adını Orhan Gazi'nin eşi Nilüfer Hatun'dan almıştır. Yeni yapılan bir bölge olmanın da avantajıyla, kent planlamasından, çevresel şartlara kadar her konuda çağdaş standartlara sahip olan Nilüfer, bu yönüyle kısa sürede Bursa'nın çekim merkezi olmuş bir ilçedir. Bu nedenle de Bursa'da nüfus artış hızı en fazla olan yerleşim yeridir.

Kurulduğunda 32.483 nüfus (köylerle 56.131), 7.700 hektar alan, 13 mahalleden oluşan Nilüfer Belediyesi'nin, 2009 Yılı yerel seçimlerinden sonra ilçe sınırları içindeki belde belediyelerinin de katılımı ile toplam alanı 50.757 hektara, merkez nüfusu 257.248'e çıkmıştır. 2014 yılında 6360 Sayılı "On üç İlde Büyükşehir Belediyesi ve Yirmi altı İlçe Kurulması'na İlişkin Kanun Hükmünde Kararname" ile Nilüfer sınırları içerisinde kalan tüm köylerin mahalle statüsüne geçmiş ve mahalle sayısı 64'e ulaşmıştır. 2015 yılı TÜİK Adrese Dayalı Nüfus Kayıt Sistemine göre Nilüfer İlçesi'nin nüfusu 397.303 olmuştur.



A. YETKİ, GÖREV VE SORUMLULUKLAR

5393 sayılı Belediye Kanunu ve 5216 sayılı Büyükşehir Belediyesi Kanununa göre, Büyükşehir İlçe Belediyesi olan Nilüfer Belediyesi'nin belediye kanunları çerçevesinde görev, yetki ve sorumlulukları aşağıda belirtilmiştir.

5216 Sayılı Büyükşehir Belediye Kanunu:

Büyükşehir ve ilçe belediyelerinin görev ve sorumlulukları

Madde 7-

⁽¹⁾ Belediyelerinin görev ve yetkileri şunlardır: (1)

a) Kanunlarla münhasıran büyükşehir belediyesine verilen görevler ile birinci fıkrada sayılanlar dışında kalan görevleri yapmak ve yetkileri kullanmak.

b) Büyükşehir katı atık yönetim plânına uygun olarak, katı atıkları toplamak ve aktarma istasyonuna taşımak.

c) Sıhî işyerlerini, 2 nci ve 3 üncü sınıf gayrisıhî müesseseleri, umuma açık istirahat ve eğlence yerlerini ruhsatlandırmak ve denetlemek.

d) Birinci fıkrada belirtilen hizmetlerden; 775 sayılı Gecekondu Kanununda belediyelere verilen yetkileri kullanmak, otopark, spor, dinlenme ve eğlence yerleri ile parkları yapmak; yaşlılar, engelliler, kadınlar, gençler ve çocuklara yönelik sosyal ve kültürel hizmetler sunmak; mesleki eğitim ve beceri kursları açmak; mabetler ile sağlık, eğitim, kültür tesis ve binalarının yapım, bakım ve onarımı ile kültür ve tabiat varlıkları ve tarihî dokuyu korumak; kent tarihi bakımından önem taşıyan mekânların ve işlevlerinin geliştirilmesine ilişkin hizmetler yapmak.(2)(3)(4)

e) Defin ile ilgili hizmetleri yürütmek.

f) (Ek: 12/11/2012-6360/7 md.) Afet riski taşıyan veya can ve mal güvenliği açısından tehlike oluşturan binaları tahliye etmek ve yıkmak.

(1) 12/11/2012 tarihli ve 6360 sayılı Kanunun 13 üncü maddesiyle, bu fıkrada yer alan "ve ilk kademe" ibaresi madde metninden çıkarılmıştır.

(2) 3/7/2005 tarihli ve 5393 sayılı Kanunun 85 inci maddesiyle bu bende, "belirtilen hizmetlerden" ibaresinden sonra gelmek üzere "775 sayılı Gecekondu Kanununda belediyelere verilen yetkileri kullanmak," ibaresi eklenmiş ve metne işlenmiştir.

(3) 12/11/2012 tarihli ve 6360 sayılı Kanunun 7 nci maddesiyle, bu bentte yer alan "beceri kursları açmak;" ibaresinden sonra gelmek üzere "mabetler ile" ibaresi eklenmiştir.

(4) 25/4/2013 tarihli ve 6462 sayılı Kanunun 1 inci maddesiyle, bu bentte yer alan "özürlüler" ibaresi "engelliler" şeklinde değiştirilmiştir.

(Değişik son fıkra: 1/7/2006-5538/23 md.) 4562 sayılı Organize Sanayi Bölgeleri Kanunuyla Sanayi ve Ticaret Bakanlığına ve organize sanayi bölgelerine tanınan yetki ve sorumluluklar ile sivil hava ulaşımına açık havaalanları ve bu havaalanları bünyesinde yer alan tüm tesisler bu Kanunun kapsamı dışındadır.

(Ek fıkra: 12/11/2012-6360/7 md.) Büyükşehir ve ilçe belediyeleri tarım ve hayvancılığı desteklemek amacıyla her türlü faaliyet ve hizmette bulunabilirler.

5393 sayılı Belediye kanunu

Madde 14- Belediye, mahallî müşterek nitelikte olmak şartıyla;

a) İmar, su ve kanalizasyon, ulaşım gibi kentsel alt yapı; coğrafî ve kent bilgi sistemleri; çevre ve çevre sağlığı, temizlik ve katı atık; zabıta, itfaiye, acil yardım, kurtarma ve ambulans; şehir içi trafik; defin ve mezarlıklar; ağaçlandırma, park ve yeşil alanlar; konut; kültür ve sanat, turizm ve tanıtım, gençlik ve spor orta ve yüksek öğrenim öğrenci yurtları (Bu Kanunun 75 inci maddesinin son fıkrası, belediyeler, il özel idareleri, bağlı kuruluşları ve bunların üyesi oldukları birlikler ile ortağı oldukları Sayıştay denetimine tabi şirketler tarafından, orta ve yüksek öğrenim öğrenci yurtları ile Devlete ait her derecedeki okul binalarının yapım, bakım ve onarımı ile tefrişinde uygulanmaz.); sosyal hizmet ve yardım, nikâh, meslek ve

beceri kazandırma; ekonomi ve ticaretin geliştirilmesi hizmetlerini yapar veya yaptırır. (Mülga son cümle: 12/11/2012-6360/17 md.) (...)(Ek cümleler: 12/11/2012-6360/17 md.) Büyükşehir belediyeleri ile nüfusu 100.000'in üzerindeki belediyeler, kadınlar ve çocuklar için konukevleri açmak zorundadır. Diğer belediyeler de mali durumları ve hizmet önceliklerini değerlendirerek kadınlar ve çocuklar için konukevleri açabilirler. (1)

b) (...)(2) Devlete ait her derecedeki okul binalarının inşaatı ile bakım ve onarımını yapabilir veya yaptırabilir, her türlü araç, gereç ve malzeme ihtiyaçlarını karşılayabilir; sağlıkla ilgili her türlü tesisi açabilir ve işletebilir; mabetlerin yapımı, bakımı, onarımını yapabilir; kültür ve tabiat varlıkları ile tarihî dokunun ve kent tarihi bakımından önem taşıyan mekânların ve işlevlerinin korunmasını sağlayabilir; bu amaçla bakım ve onarımını yapabilir, korunması mümkün olmayanları aslına uygun olarak yeniden inşa edebilir.

(Değişik ikinci cümle: 12/11/2012-6360/17 md.) Gerektiğinde, sporu teşvik etmek amacıyla gençlere spor malzemesi verir, amatör spor kulüplerine aynı ve nakdî yardım yapar ve gerekli desteği sağlar, her türlü amatör spor karşılaşmaları düzenler, yurt içi ve yurt dışı müsabakalarda üstün başarı gösteren veya derece alan öğrencilere, sporculara, teknik yöneticilere ve antrenörlere belediye meclisi kararıyla ödül verebilir. Gıda bankacılığı yapabilir. (3)

(Ek fıkra: 12/11/2012-6360/17 md.; Değişik: 12/7/2013-6495/100 md.) Belediyelerin birinci fıkranın (b) bendi uyarınca, sporu teşvik etmek amacıyla yapacakları nakdî yardım, bir önceki yıl genel bütçe vergi gelirlerinden belediyeleri için tahakkuk eden miktarın; büyükşehir belediyeleri için binde yedisini, diğer belediyeler için binde on ikisini geçemez.

(İptal fıkra: Anayasa Mahkemesi'nin 24/1/2007 tarihli ve E. 2005/95, K. 2007/5 sayılı Kararı ile.)

Hizmetlerin yerine getirilmesinde öncelik sırası, belediyenin malî durumu ve hizmetin ivediliği dikkate alınarak belirlenir.

Belediye hizmetleri, vatandaşlara en yakın yerlerde ve en uygun yöntemlerle sunulur. Hizmet sunumunda engelli, yaşlı, düşükün ve dar gelirli durumuna uygun yöntemler uygulanır. (4)

Belediyenin görev, sorumluluk ve yetki alanı belediye sınırlarını kapsar.

(1) 10/9/2014 tarihli ve 6552 sayılı Kanunun 120 nci maddesiyle, bu bentte yer alan , "gençlik ve spor" ibaresinden sonra gelmek üzere, "orta ve yüksek öğrenim öğrenci yurtları (Bu Kanunun 75 inci maddesinin son fıkrası, belediyeler, il özel idareleri, bağlı kuruluşları ve bunların üyesi oldukları birlikler ile ortağı oldukları Sayıştay denetimine tabi şirketler tarafından, orta ve yüksek öğrenim öğrenci yurtları ile Devlete ait her derecedeki okul binalarının yapım, bakım ve onarımı ile tefrişinde uygulanmaz.);" ibaresi eklenmiştir.

(2) Bu maddenin birinci fıkrasının (b) bendinde yer alan "Okul öncesi eğitim kurumları açabilir;..." ifadesi Anayasa Mahkemesi'nin 24/1/2007 tarihli ve E. 2005/95, K. 2007/5 sayılı Kararı ile iptal edilmiştir.

(3) 12/11/2012 tarihli ve 6360 sayılı Kanunun 17 nci maddesiyle bu bendin birinci cümlesinde yer alan "sağlıkla ilgili her türlü tesisi açabilir ve işletebilir;" ibaresinden sonra gelmek üzere "mabetlerin yapımı, bakımı, onarımını yapabilir;" ibaresi eklenmiştir.

(4) 25/4/2013 tarihli ve 6462 sayılı Kanunun 1 inci maddesiyle, bu fıkrada yer alan "özürlü" ibaresi "engelli" şeklinde değiştirilmiştir.

9474 Belediye meclisinin kararı ile mücavir alanlara da belediye hizmetleri götürülebilir.

4562 sayılı Organize Sanayi Bölgeleri Kanunu hükümleri saklıdır.

(Ek fıkra: 1/7/2006-5538/29 md.) Sivil hava ulaşımına açık havaalanları ile bu havaalanları bünyesinde yer alan tüm tesisler bu Kanunun kapsamı dışındadır

Madde 15- Belediyenin yetkileri ve imtiyazları şunlardır:

Madde 15- Belediyenin yetkileri ve imtiyazları şunlardır:

- a) Belde sakinlerinin mahallî müşterek nitelikteki ihtiyaçlarını karşılamak amacıyla her türlü faaliyet ve girişimde bulunmak.
- b) Kanunların belediyeye verdiği yetki çerçevesinde yönetmelik çıkarmak, belediye yasakları koymak ve uygulamak, kanunlarda belirtilen cezaları vermek.
- c) Gerçek ve tüzel kişilerin faaliyetleri ile ilgili olarak kanunlarda belirtilen izin veya ruhsatı vermek.
- d) Özel kanunları gereğince belediyeye ait vergi, resim, harç, katkı ve katılma paylarının tarh, tahakkuk ve tahsilini yapmak; vergi, resim ve harç dışındaki özel hukuk hükümlerine göre tahsili gereken doğal gaz, su, atık su ve hizmet karşılığı alacakların tahsilini yapmak veya yaptırmak.
- e) Müktesep haklar saklı kalmak üzere; içme, kullanma ve endüstri suyu sağlamak; atık su ve yağmur suyunun uzaklaştırılmasını sağlamak; bunlar için gerekli tesisleri kurmak, kurdurmak, işletmek ve işletletmek; kaynak sularını işletmek veya işletletmek.
- f) Toplu taşıma yapmak; bu amaçla otobüs, deniz ve su ulaşım araçları, tünel, raylı sistem dâhil her türlü toplu taşıma sistemlerini kurmak, kurdurmak, işletmek ve işletletmek.
- g) Katı atıkların toplanması, taşınması, ayrıştırılması, geri kazanımı, ortadan kaldırılması ve depolanması ile ilgili bütün hizmetleri yapmak ve yaptırmak.
- h) Mahallî müşterek nitelikteki hizmetlerin yerine getirilmesi amacıyla, belediye ve mücavir alan sınırları içerisinde taşınmaz almak, kamulaştırmak, satmak, kiralamak veya kiraya vermek, trampa etmek, tahsis etmek, bunlar üzerinde sınırlı ayrı hak tesis etmek.
- i) Borç almak, bağış kabul etmek.
- j) Toptancı ve perakendeci hâlleri, otobüs terminali, fuar alanı, mezbaha, ilgili mevzuata göre yat limanı ve iskele kurmak, kurdurmak, işletmek, işletletmek veya bu yerlerin gerçek ve tüzel kişilerce açılmasına izin vermek.
- k) Vergi, resim ve harçlar dışında kalan dava konusu uyuşmazlıkların anlaşmayla tasfiyesine karar vermek.
- l) Gayrisihhî müesseseler ile umuma açık istirahat ve eğlence yerlerini ruhsatlandırmak ve denetlemek.
- m) Beldede ekonomi ve ticaretin geliştirilmesi ve kayıt altına alınması amacıyla izinsiz satış yapan seyyar satıcıları faaliyetten men etmek, izinsiz satış yapan seyyar satıcıların faaliyetten men edilmesi sonucu, cezası ödenmeyerek iki gün içinde geri alınmayan gıda maddelerini gıda bankalarına, cezası ödenmeyerek otuz gün içinde geri alınmayan gıda dışı malları yoksullara vermek.
- n) Reklam panoları ve tanıtıcı tabelalar konusunda standartlar getirmek.
- o) Gayrisihhî işyerlerini, eğlence yerlerini, halk sağlığına ve çevreye etkisi olan diğer işyerlerini kentin belirli yerlerinde toplamak; hafriyat toprağı ve moloz döküm alanlarını; sıvılaştırılmış petrol gazı (LPG) depolama sahalarını; inşaat malzemeleri, odun, kömür ve hurda depolama alanları ve satış yerlerini belirlemek; bu alan ve yerler ile taşımalarda çevre kirliliğı oluşmaması için gereken tedbirleri almak.
- p) Kara, deniz, su ve demiryolu üzerinde işletilen her türlü servis ve toplu taşıma araçları ile taksi sayılarını, bilet ücret ve tarifelerini, zaman ve güzergâhlarını belirlemek; durak yerleri ile karayolu, yol, cadde, sokak, meydan ve benzeri yerler üzerinde araç park yerlerini tespit etmek ve işletmek, işletletmek veya kiraya vermek; kanunların belediyelere verdiği trafik düzenlemesinin gerektirdiğı bütün işleri yürütmek.
- r) **(Ek: 12/11/2012-6360/18 md.)** Belediye mücavir alan sınırları içerisinde 5/11/2008 tarihli ve 5809 sayılı Elektronik Haberleşme Kanunu, 26/9/2011 tarihli ve 655 sayılı Ulaştırma, Denizcilik ve Haberleşme Bakanlığının Teşkilat ve Görevleri Hakkında Kanun Hükmünde Kararname ve ilgili diğer mevzuata göre kuruluş izni verilen alanda tesis edilecek elektronik haberleşme istasyonlarına kent ve yapı estetiğı ile elektronik haberleşme hizmetinin gerekleri dikkate alınarak ücret karşılığında yer seçim belgesi vermek, **(Ek fıkra: 12/11/2012-6360/18 md.)** (r) bendine göre verilecek yer seçim belgesi karşılığında alınacak ücret Ulaştırma, Denizcilik ve Haberleşme Bakanlığınca belirlenir. Ücreti yatırılmasına rağmen yirmi gün içerisinde verilmeyen yer seçim belgesi verilmiş sayılır. Büyükşehir sınırları içerisinde yer seçim belgesi vermeye ve ücretini almaya büyükşehir belediyeleri yetkilidir.
(l) bendinde belirtilen gayrisihhî müesseselerden birinci sınıf olanların ruhsatlandırılması ve denetlenmesi, büyükşehir ve il merkez belediyeleri dışındaki yerlerde il özel idaresi tarafından yapılır.
Belediye, (e), (f) ve (g) bentlerinde belirtilen hizmetleri Danıştayın görüşü ve İçişleri Bakanlığının kararıyla süresi kırkdokuz yılı geçmemek üzere imtiyaz yoluyla devredebilir; toplu taşıma hizmetlerini imtiyaz veya tekel oluşturmayacak şekilde ruhsat vermek suretiyle yerine getirebileceğı gibi toplu taşıma hatlarını kiraya verme veya 67 nci maddedeki esaslara göre hizmet satın alma yoluyla yerine getirebilir.
İl sınırları içinde büyükşehir belediyeleri, belediye ve mücavir alan sınırları içinde il belediyeleri ile nüfusu 10.000'i geçen belediyeler, meclis kararıyla; turizm, sağlık, sanayi ve ticaret yatırımlarının ve eğitim kurumlarının su, termal su, kanalizasyon, doğal gaz, yol ve aydınlatma gibi alt yapı çalışmalarını faiz almaksızın on yıla kadar geri ödemeli veya ücretsiz olarak yapabilir veya yaptırabilir, bunun karşılığında yapılan tesislere ortak olabilir; sağlık, eğitim, sosyal hizmet ve turizmi geliştirecek projelere İçişleri Bakanlığının onayı ile ücretsiz veya düşük bir bedelle amacı dışında kullanılmamak kaydıyla taşınmaz tahsis edebilir. **(Ek cümle: 12/11/2012-6360/18 md.)** Belediye ve bağlı idareler, meclis kararıyla mabetlere indirimli bedelle ya da ücretsiz olarak içme ve kullanma suyu verebilirler. (1)
Belediye, belde sakinlerinin belediye hizmetleriyle ilgili görüş ve düşüncelerini tespit etmek amacıyla kamuoyu

yoklaması ve araştırması yapabilir.

Belediye mallarına karşı suç işleyenler Devlet malına karşı suç işlemiş sayılır. 2886 sayılı Devlet İhale Kanununun 75 inci maddesi hükümleri belediye taşınmazları hakkında da uygulanır.

Belediyenin proje karşılığı borçlanma yoluyla elde ettiği gelirleri, şartlı bağışlar ve kamu hizmetlerinde fiilen kullanılan malları ile belediye tarafından tahsil edilen vergi, resim ve harç gelirleri haczedilemez.

(Ek fıkra: 10/9/2014 - 6552/121 md.) İcra dairesince haciz kararı alınmadan önce belediyeden borca yeter miktarda haczedilebilecek mal gösterilmesi istenir ve haciz işlemi sadece gösterilen bu mal üzerine uygulanır. On gün içinde yeterli mal beyan edilmemesi durumunda yapılacak haciz işlemi, alacak miktarını aşacak veya kamu hizmetlerini aksatacak şekilde yapılamaz.

Madde 16- Belediyeye tanınan muafiyet:

Belediyenin kamu hizmetine ayrılan veya kamunun yararlanmasına açık, gelir getirmeyen taşınmazları ile bunların inşa ve kullanımları katma değer vergisi ile özel tüketim vergisi hariç her türlü vergi, resim, harç, katılma ve katkı paylarından muaftır. (2)

(2) 4/6/2008 tarihli ve 5766 sayılı Kanunun 13 üncü maddesiyle; bu maddede yer alan "inşa ve kullanımları" ibaresinden sonra gelmek

üzere; "katma değer vergisi ile özel tüketim vergisi hariç" ibaresi eklenmiş ve metne işlenmiştir

Madde 38/b- Belediye Başkanı'nın görev ve yetkileri:

Belediyeyi stratejik plâna uygun olarak yönetmek, belediye idaresinin kurumsal stratejilerini oluşturmak, bu stratejilere uygun olarak bütçeyi, belediye faaliyetlerinin ve personelinin performans ölçütlerini hazırlamak ve uygulamak, izlemek ve değerlendirmek, bunlarla ilgili raporları meclise sunmak.

Madde 41- Stratejik plan ve performans programı:

Belediye başkanı, mahallî idareler genel seçimlerinden itibaren altı ay içinde; kalkınma plânı ve programı ile varsa bölge plânına uygun olarak stratejik plân ve ilgili olduğu yılbaşından önce de yıllık performans programı hazırlayıp belediye meclisine sunar.

Stratejik plân, varsa üniversiteler ve meslek odaları ile konuyla ilgili sivil toplum örgütlerinin görüşleri alınarak hazırlanır ve belediye meclisi tarafından kabul edildikten sonra yürürlüğe girer.

Nüfusu 50.000'in altında olan belediyelerde stratejik plân yapılması zorunlu değildir.

Stratejik plân ve performans programı bütçenin hazırlanmasına esas teskil eder ve belediye meclisinde bütçeden önce görüşülerek kabul edilir.

Madde 61- Belediye Bütçesi:

Belediyenin stratejik plânına ve performans programına uygun olarak hazırlanan bütçe, belediyenin malî yıl ve izleyen iki yıl içindeki gelir ve gider tahminlerini gösterir, gelirlerin toplanmasına ve harcamaların yapılmasına izin verir.

Madde 74- Yurt dışı ilişkileri:

Belediye, belediye meclisinin kararına bağlı olarak görev alanıyla ilgili konularda faaliyet gösteren uluslararası teşekkül ve organizasyonlara, kurucu üye veya üye olabilir.

Belediye bu teşekkül, organizasyon ve yabancı mahallî idarelerle ortak faaliyet ve hizmet projeleri gerçekleştirebilir veya kardeş kent ilişkisi kurabilir.

Birinci ve ikinci fıkra gereğince yapılacak faaliyetlerin, dış politikaya ve uluslararası anlaşmalara uygun olarak yürütülmesi ve önceden İçişleri Bakanlığının izninin alınması zorunludur.

Madde 75- Diğer kuruluşlarla ilişkiler:

Belediye, belediye meclisinin kararı üzerine yapacağı anlaşmaya uygun olarak görev ve sorumluluk alanlarına giren konularda;

a) Mahallî idareler ile diğer kamu kurum ve kuruluşlarına ait yapım, bakım, onarım ve taşıma işlerini bedelli veya bedelsiz üstlenebilir veya bu kuruluşlar ile ortak hizmet projeleri gerçekleştirebilir ve bu amaçla gerekli kaynak aktarımında bulunabilir. Bu takdirde iş, işin yapımını üstlenen kuruluşun tâbi olduğu mevzuat hükümlerine göre sonuçlandırılır.

b) Mahallî idareler ile merkezî idareye ait aslî görev ve hizmetlerin yerine getirilmesi amacıyla gerekli aynı ihtiyaçları karşılayabilir, geçici olarak araç ve personel temin edebilir.

c) **(Değişik: 12/11/2012-6360/19 md.)** Kamu kurumu niteliğindeki meslek kuruluşları, kamu yararına çalışan dernekler, Bakanlar Kurulunca vergi muafiyeti tanınmış vakıflar ve 7/6/2005 tarihli ve 5362 sayılı Esnaf ve Sanatkarlar Meslek Kuruluşları Kanunu kapsamına giren meslek odaları ile ortak hizmet projeleri gerçekleştirebilir. Diğer dernek ve vakıflar ile gerçekleştirilecek ortak hizmet projeleri için mahallin en büyük mülki idare amirinin izninin alınması gerekir.

d) Kendilerine ait taşınmazları, aslî görev ve hizmetlerinde kullanılmak üzere bedelli veya bedelsiz olarak mahallî

idareler ile diğerk kamu kurum ve kuruluşlarına devredebilir veya süresi yirmibeş yılı geçmemek üzere tahsis edebilir. Bu taşınmazlar aynı kuruluşlara kiraya da verilebilir. Bu taşınmazların, tahsis amacı dışında kullanılması hâlinde, tahsis işlemi iptal edilir. Tahsis süresi sonunda, aynı esaslara göre yeniden tahsis mümkündür. Kamu kurum ve kuruluşlarına belediyeler, bağlı kuruluşları ve belediye şirketlerince devir veya tahsis edilen taşınmazlar, kamu konutu ve sosyal tesis olarak kullanılamaz.

(Ek fıkra: 12/11/2012-6360/19 md.) 5018 sayılı Kamu Malî Yönetimi ve Kontrol Kanununun 29 uncu maddesinin birinci fıkrasının ikinci cümlesi ile 5253 sayılı Dernekler Kanununun 10 uncu maddesi; belediyeler, il özel idareleri, bağlı kuruluşları ve bunların üyesi oldukları birlikler ile ortağı oldukları Sayıştay denetimine tabi şirketler için uygulanmaz.

Madde 76- Kent Konseyi:

Kent konseyi, kent yaşamında; kent vizyonunun ve hemşehrilik bilincinin geliştirilmesi, kentin hak ve hukukunun korunması, sürdürülebilir kalkınma, çevreye duyarlılık, sosyal yardımlaşma ve dayanışma, saydamlık, hesap sorma ve hesap verme, katılım ve yerinden yönetim ilkelerini hayata geçirmeye çalışır. Belediyeler kamu kurumu niteliğindeki meslek kuruluşlarının, sendikaların, noterlerin, varsa üniversitelerin, ilgili sivil toplum örgütlerinin, siyasî partilerin, kamu kurum ve kuruluşlarının ve mahalle muhtarlarının temsilcileri ile diğerk ilgililerin katılımıyla oluşan kent konseyinin faaliyetlerinin etkili ve verimli yürütülmesi konusunda yardım ve destek sağlar. Kent konseyinde oluşturulan görüşler belediye meclisinin ilk toplantısında gündeme alınarak değerlendirilir. Kent konseyinin çalışma usûl ve esasları İçişleri Bakanlığınca hazırlanacak yönetmelikle belirlenir.

Madde 77- Belediye hizmetlerine gönüllü katılım:

Belediye; sağlık, eğitim, spor, çevre, sosyal hizmet ve yardım, kütüphane, park, trafik ve kültür hizmetleriyle yaşlılara, kadın ve çocuklara, engellilere, yoksul ve düşkünlere yönelik hizmetlerin yapılmasında beldede dayanışma ve katılımı sağlamak, hizmetlerde etkinlik, tasarruf ve verimliliği artırmak amacıyla gönüllü kişilerin katılımınayönelik programlar uygular. Gönüllülerin nitelikleri ve çalıştırılmalarına ilişkin usûl ve esaslar İçişleri Bakanlığı tarafından çıkarılacak yönetmelikle belirlenir.

5018 Sayılı Kamu Mali Yönetim ve Kontrol Kanunu

Madde 9- Stratejik planlama ve performans esaslı bütçeleme

Kamu idareleri; kalkınma planları, programlar, ilgili mevzuat ve benimsedikleri temel ilkeler çerçevesinde geleceğe ilişkin misyon ve vizyonlarını oluşturmak, stratejik amaçlar ve ölçülebilir hedefler saptamak, performanslarını önceden belirlenmiş olan göstergeler doğrultusunda ölçmek ve bu sürecin izleme ve değerlendirmesini yapmak amacıyla katılımcı yöntemlerle stratejik plan hazırlarlar.

B. TEŞKİLAT YAPISI

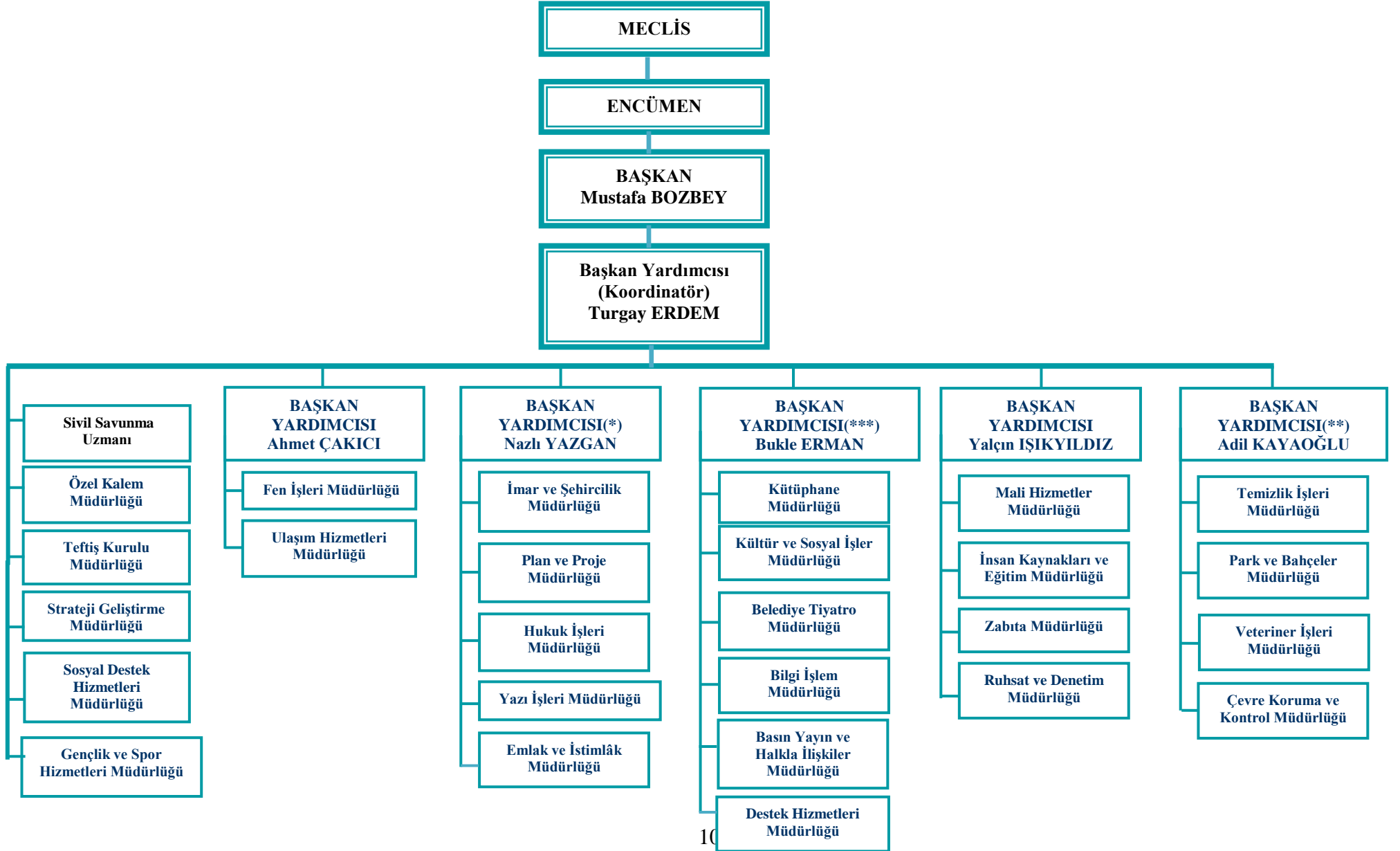

(*) Kalite Yönetim Temsilcisi

(**) İş Sağlığı ve Güvenliği / Çevre Yönetim Temsilcisi

(***) ISO 10002 Müşteri Yönetimi ve Şikâyetleri Ele Alma Yönetim Temsilcisi

C. FİZİKSEL KAYNAKLAR

1. Mekan ve donanım

Kullanım Amacına Göre Binalar	Kullanıcı Birim	Alanı (m ²)	Mülkiyet Durumu (idare)	TEL NO	TESİSİN ADRESİ
A – İDARİ HİZMET BİNALARI					
A1-Hizmet Binaları					
Nilüfer Belediyesi Halk Evi	Özel Kalem Müdürlüğü		X	4441603	İhsaniye Mahallesi Cumhuriyet Meydanı No: 2A / 2B Blok Nilüfer/BURSA
	Teftiş Kurulu Müdürlüğü				
	İnsan Kaynakları ve Eğitim Müdürlüğü				
	İmar Ve Şehircilik Müdürlüğü				
	Bilgi İşlem Müdürlüğü				
	Hukuk İşleri Müdürlüğü				
	Yazı İşleri Müdürlüğü				
	Destek Hizmetleri Müdürlüğü				
	Mali Hizmetler Müdürlüğü				
	Strateji Geliştirme Müdürlüğü				
	Plan Ve Proje Müdürlüğü				
	Ruhsat ve Denetim Müdürlüğü				
	Emlak ve İstimlak Müdürlüğü				
	Basın Yayın ve Halkla İlişkiler Müdürlüğü				
Sosyal Destek Hizmetleri Müdürlüğü					
Zabıta Müdürlüğü					
Kültür ve Sosyal İşler Müdürlüğü					
Alaaddinbey Hizmet Binası	Ulaşım Hizmetleri Müdürlüğü	1653	X	2808250	Alaaddinbey Hizmet Birimleri İzmir yolu 5. Km Nilüfer/BURSA
	Fen İşleri Müdürlüğü				
	Temizlik İşleri Müdürlüğü				
	Çevre Koruma ve Kontrol Müdürlüğü				
	Park ve Bahçeler Müdürlüğü				
Bizim Ev Engelliler Sosyal Yaşam Destek Merkezi	Sosyal Destek Hizmetleri Müdürlüğü	894.16	X	2453446	İhsaniye Mah. Ahmet Vefik Paşa Cad. Çağlayan Sok. No:16
Görükle Kuzey Hizmet Binası	Görükle Kuzey Bölgesi	305	X	4833860	Görükle Sakarya Mahallesi Atatürk Caddesi Cumhuriyet Meydanı Nilüfer / BURSA
Görükle Güney Hizmet Binası	Görükle Güney Bölgesi	40	X	4701120	Kurtuluş mah. Kanuni sk. 8\1 Görükle/BURSA
Çalı Hizmet Binası	Çalı Bölgesi	1200	X	4823003	Çalı Mahallesi Cumhuriyet Caddesi No:2 Nilüfer / BURSA
Gölyazı Hizmet Binası	Gölyazı Bölgesi	183.47	X	4855036	Gölyazı Mah. Cumhuriyet Cad. Nilüfer/Bursa
Akçalar Hizmet Binası	Akçalar Bölgesi	1100	X	4885006	Akçalar Mah. Şehir Cad. Nilüfer/BURSA
Dernekler Yerleşkesi	Basın Yayın ve Halkla İlişkiler Müdürlüğü	1700	X	451 99 20	Konak Mah. Seçkin Sok. No:23/1 Nilüfer/Bursa

Kullanım Amacına Göre Binalar	Kullanıcı Birim	Alanı (m ²)	Mülkiyet Durumu (İdare)	TEL NO	TESİSİN ADRESİ
Hasanağa Hizmet Binası	Hasanağa Bölgesi	180	X	4842001	Hasanağa Mh. Bursa Cd. No:6 Nilüfer / BURSA
Kayapa Hizmet Binası	Kayapa Bölgesi	200	X	4932005	Kayapa Mah. Cumhuriyet Meydanı no:7 Nilüfer/BURSA
Nikah Evi	Özel Kalem Müdürlüğü /Evlendirme Memurluğu	300.00	X	4417601	İhsaniye Mh.OkulCd. Yeşil Vergi Daresi Karşısı Nilüfer/BURSA
A2-Zabıta Amirlikleri					
Görükle Zabıta Amirliği	Zabıta Müdürlüğü	-	X	483 38 60	GörükleSakarya Mah.Belediye Hizmet Binası Nilüfer / BURSA
29 Ekim Zabıta Amirliği	Zabıta Müdürlüğü	120.00	X	2467365	29 Ekim Mah. Ahmet Taner Kışlalı Bulv. No: 11 Nilüfer/BURSA
Beşevler Zabıta Amirliği	Zabıta Müdürlüğü	55.00	X	4515380	Konak Mahallesi Pınar Sk. Nilüfer / BURSA
Çevre Denetim Zabıta Amirliği	Zabıta Müdürlüğü	-	X	452 73 56	Cumhuriyet Mah. Mavi Sok. N:9 Nilüfer / BURSA
A-3 Sivil Savunma Merkezleri					
Nilüfer İlçe Afet Yönetim Merkezi	Sivil Savunma Uzmanı	330.00	X	2423130	Fethiye Mahallesi Feda Sokak No:27 Nilüfer/BURSA

Kullanım Amacına Göre Binalar	Kullanıcı Birim	Alanı (m ²)	Mülkiyet Durumu (İdare)	TEL NO	TESİSİN ADRESİ
B – SPORTİF HİZMET AMAÇLI BİNALAR					
B – 1 Spor Tesisi					
Nilüfer Bld. Spor Tesisi	Gençlik ve Spor Hizmetleri Müdürlüğü	6650.00	X	4419060	Nilüfer Belediyesi Spor Salonu Ahıska Cad. Üçevler Mah. Nilüfer / Bursa
B – 2 Spor Merkezleri					
Ataevler Spor Salonu	Gençlik ve Spor Hizmetleri Müdürlüğü	93.00	X	441 69 90	Ataevler Ticaret Merkezi No:24 Ataevler/ Nilüfer/ Bursa
Beşevler Spor Salonu	Gençlik ve Spor Hizmetleri Müdürlüğü	1600.00	X	441 92 29	Beşevler Mah. Boztepe Sk.
İhsaniye Spor Salonu	Gençlik ve Spor Hizmetleri Müdürlüğü	200.00	X	246 60 13	İhsaniye Spor merkezi İşlemeci Sokak Didin Sitesi Altı Nilüfer/Bursa
Engelsiz Eskrim Okulu	Gençlik ve Spor Hizmetleri Müdürlüğü	120.00	X	451 57 09	Konak Mahallesi, Dağhan Sitesi Altı Nilüfer / BURSA
Çalı Yüzme Tesisleri	Gençlik ve Spor Hizmetleri Müdürlüğü	2522 Kapalı alan	X	482 42 95	Çalı Mahallesi Cumhuriyet Caddesi No 68Nilüfer / BURSA

Altınşehir Gençlik Merkezi /Squash salonu	Gençlik ve Spor Hizmetleri Müdürlüğü	1800.00	X	413 03 72	Altınşehir Mah. 230. Sok No:Bilea Nilüfer/BURSA
Konak Olimpik Yüzme Tesisleri	Gençlik ve Spor Hizmetleri Müdürlüğü	4050.00	X	453 06 26	Konak Mahallesi Balcı Sokak No:6 Nilüfer/BURSA
Yüzüncü Yıl Spor ve Gençlik Merkezi	Gençlik ve Spor Hizmetleri Müdürlüğü	4500	X	413 09 90	Batıkent Metro İstasyonu yanı Nilüfer/BURSA
Beşevler Jimnastik Salonu	Gençlik ve Spor Hizmetleri Müdürlüğü	-	X	443 29 57	Beşevler Mah. Beşevler Cd. Güven Sk. No: 13/1 Nilüfer/BURSA
C – SAĞLIK HİZMETİ AMAÇLI BİNALAR					
C-1 Veteriner İşleri Binaları					
Hayvan Hastanesi Bakım ve Barındırma Merkezi	Veteriner İşleri Müdürlüğü	7,500.00	X	280 82 73	İzmir yolu Özlüce Alaaddinbey Kavşağı girişi Nilüfer/BURSA
D – SOSYAL VE KÜLTÜREL HİZMET AMAÇLI BİNALAR					
D -1 Kültür Evleri					
Konak Kültürevi	Kültür ve Sosyal İşler Müdürlüğü	2258.00	X	452 45 00	Konak Mahallesi Yakut Sokak No:2 Nilüfer/BURSA
Uğur Mumcu Sahnesi	Kültür ve Sosyal İşler Müdürlüğü	582.00	X	441 01 42	Ataevler Mh. Basın Kültür Sarayı Kat:1 Nilüfer/BURSA
Özlüce Kültürevi	Kültür ve Sosyal İşler Müdürlüğü	423.00	X	-	Özlüce Mh. Çiçek Cd. No.73
Nazım Hikmet Kültürevi	Kütüphane Müdürlüğü/Kültür ve Sosyal İşler Müdürlüğü	6730.00	X	413 27 37	Yüzüncüyıl mh. Uğur Mumcu Bulvarı. No: 7/A Nilüfer/Bursa
Gölyazı Kültürevi	Kültür ve Sosyal İşler Müdürlüğü	-	X	485 50 36	Gölyazı mah. 2 nolu çıkmaz sokak Nilüfer/BURSA
Carrefour Bilet Satış Noktaları	Kültür ve Sosyal İşler Müdürlüğü	2,50	X	443 29 57	Odunluk Mh. Lefkoşe Cd. Carrefour AVM 2 Kat Nilüfer/BURSA
Kullanım Amacına Göre Binalar	Kullanıcı Birim	Alanı (m²)	Mülkiyet Durumu (İdare)	TEL NO	TESİSİN ADRESİ
D -2 Kütüphane					
Akkılıç Kütüphanesi	Kütüphane Müdürlüğü	460.00	X	441 01 42	Ataevler Mh. Emek Caddesi Basın Kültür Sarayı Kat:2 Nilüfer/BURSA
Üçevler Kütüphanesi	Kütüphane Müdürlüğü	-	X	441 81 89	Üçevler Mah. Ülman Sk.No:6 Nilüfer/BURSA
Şiir Kütüphanesi	Kütüphane Müdürlüğü	-	X	413 27 37	Yüzüncüyıl mh. Uğur Mumcu Bulvarı. No: 7/A Nilüfer/BURSA
Çocuk Kütüphanesi	Kütüphane Müdürlüğü	-	X	486 62 46	Gümüştepe Mah. Pınar Caddesi No:1 Nilüfer/Bursa
Demirci Kütüphanesi	Kütüphane Müdürlüğü	-	X	494 19 54	Demirci Mahallesi Dere Sokak No:2 Nilüfer
Göl Yazıevi	Kütüphane Müdürlüğü	-	X	-	Gölyazı Mah. 2 nolu çıkmaz sok Nilüfer/BURSA
D – 3 Kent Konseyi Binaları					

Kent Konseyi	Basın Yayın ve halkla ilişkiler Müd. /Kent Konseyi	131.67	X	452 32 00	Barış Mahallesi F.S.M Bulvarı Lozan Sk. İncir Parkı içi Nilüfer/BURSA
Kent Konseyi İhsaniye Halk Odası	Basın Yayın ve Halkla İlişkiler Müd. /Kent Konseyi	14.89	X	240 26 70	İhsaniye Mahallesi Fatih Caddesi No:3 Nilüfer/BURSA
Kent Konseyi Ata Çarşı Atölyeleri	Basın Yayın ve Halkla İlişkiler Müd. /Kent Konseyi	-	X	242 42 02	Ataevler Mah. Emek Cd. Ata Çarşı Kat:3 Nilüfer/BURSA
Kent Konseyi Misi Halk Odası	Kültür ve Sosyal İşler Müd. /Kent Konseyi	155.00	X	486 62 74	Gümüştepe Mah. Ali Paşa Cd. Sultan Sok. Nilüfer/BURSA
D – 4 Sosyal Tesisler					
Nilüfer Belediyesi Altınşehir Gençlik Merkezi	Kültür ve Sosyal İşler Müdürlüğü	1700.00	X	413 03 72	Altınşehir Mah.230.Sok.No:Bila Nilüfer/BURSA
Giyimiyorsanız Giydirin Atölyesi	Sosyal Destek Hizmetleri Müdürlüğü	-	X	245 44 25	İhsaniye Mah. İsmetiye Cd. Şahin Sitesi A blk. Zemin Kat Nilüfer/BURSA
Nilüfer Kadın Dayanışma Merk.(Nikadam)	Sosyal Destek Hizmetleri Müdürlüğü	97.13	X	452 82 13	Konak Mh. Konak Cd. Beşevler Orhaneli Yolu girişi Meydan Apt.D:3
NİLSEM	Kültür ve Sosyal İşler Müdürlüğü	-	X	441 22 99	Fethiye mah. Ulu cad. Kelebek Sok. No:2 Nilüfer/BURSA
Beşevler Gençlik Merkezi	Kültür ve Sosyal İşler Müdürlüğü	-	X	443 10 42	Beşevler Mah. Boztepe Sok.2C Nilüfer/BURSA
Çamaşırhane(Nilpak)	Sosyal Destek Hizmetleri Müdürlüğü	-	X	483 73 47	Görükle Nilüfer/BURSA
Barış Spor ve Gençlik Merkezi	Kültür ve Sosyal İşler Müdürlüğü	-	X	443 41 29	Barış Mah. Sedir Sok. Fuzuli Cad. 2/1 Nilüfer/BURSA
Görükle Kadın Dayanışma Merkezi	Sosyal Destek Hizmetleri Müdürlüğü	-	X	483 71 15	Görükle Mah. Atatürk Cad. No:1 Nilüfer/BURSA
Giyimiyorsanız Giydirin Atölyesi	Sosyal Destek Hizmetleri Müdürlüğü	-	X	483 33 60	Görükle Mah. Atatürk Cad. Belediye Pasajı No:1 Nilüfer/BURSA

Taşımr Mallar Tablosu

TAŞINIR MALLAR TABLOSU A- ARAÇLAR	AKARYAKIT TANKERİ	AMBULANS	ARAMA KURTARMA	BİNEK OTO	ASFALT ROBOTU	ARAZÖZ	CENAZE NAKİL	ÇEKİCİ - TRAYLER	AĞAÇ NAKİL ARACI	DOZER	EKSKAVATÖR	GREYDER	KAMYON	KAMYONET	KAMYONET - BİNEK	KAMYONET - Ç. KABIN	YÜKLEİYİCİ	KAZICI / YÜKLEİYİCİ	MINİBÜS	MINİBÜS (ENGELLİ A.)	MOTORSİKLET	MOBİL KARAVAN	OTOBÜS	SEPETLİ ARAÇ	SİLİNDİR	SU TANKERİ	TRAKTÖR	YOL SÜPÜRME ARACI	MOLOZ ARACI	YOL ÇIZICI ARACI	YARI RÖMÖRK/ROMÖRK	HID.PLT. LED EKKRAN	TABELA ÇAKMA AR.	TOPLAM		
BAŞKANLIK MAKAMI				5											1							1													7	
DESTEK HİZMETLERİ M.															1																					1
İMAR VE ŞEHİRCİLİK M.				1											1	2																				4
KÜLTÜR VE SOSYAL M.				1													1																			2
KÜTÜPHANE M.				1											1																					2
MALİ HİZMETLER M.				1											1																					2
ÖZEL KALEM M.															1																					1
PARK VE BAĞÇELER M.									1																		2									3
SİVİL SAVUNMA			1	2																																3
SOSYAL DESTEK HİZMETLERİ M.	2			3			4						1	1	4	2			2	2																21
GENÇLİK ve SPOR HİZMETLERİ M.																			1																	1
TEMİZLİK İŞLERİ M.																											2									2
ULAŞIM HİZMETLERİ M.	1			5	2		1			2	3	4	21	8	3	5	5	9	4					7	1	4	2			1	1	3	1	1		94
VETERİNER İŞLERİ M.															2	2																				4
ZABITA M.				1											3	1																				5
AKÇALAR BLG. SRM.						1								1																						2
ÇALI BLG. SRM.						1																					1									2
GÖLYAZI BLG. SRM.						1																					1									2
GÖRÜKLE BLG. SRM.				1	1									1													1									4
HASANAĞA BLG. SRM.						1																					1									2
KAYAPA BLG. SRM.				1	1																															2
NİLÜFER BELEDİYE SPOR																			1																	1
NİLÜFER KENTKONSEYİ																						17														17
TOPLAM	1	2	1	22	2	6	4	1	1	2	3	4	22	11	18	13	5	9	8	2	17	1	7	1	4	2	6	2	1	1	3	1	1		184	

2.Bilgi ve Teknolojik Kaynaklar

DONANIM LİSTESİ

SUNUCU	46
D2D YEDEKLEME	1
Yedeklem Ünitesi	1
Veri Depolama	3
Güvenlik Duvarı	2
BİLGİSAYAR	870
Diz Üstü Bilgisayar	31
YAZICI	245
MODEM	80
ROUTER	13
HUB	1
SWITCH	79
PLOTER	5
TARAYICI	48
PROJEKSİYON	15
GÜÇ Kaynakları	50
SANTRAL	29
KLİMA	3
OTOMATİK VEZNE	5
TURNİKE SİSTEMİ	20
BARİYER	4
Reklamör	0
Led Ekran	0
Sesli Anons Cihazı	178
Rüzgar Güneş Paneli	1
PDKS Cihaz	36
Kamera	286
Sıramatik Merkez	3
Sıramatik Sistemleri	80
Telsiz İstasyon	1
Telsiz	178
Araç Takip Cihazı	228
Kişi Takip	6
Network Omurga Switch	2
Network Kenar Switch	17
Santral Omurga Switch	1
Telefon	128

Santral Kenar Switch	23
İp Telefon	399
Deck Telefon Baz istasyon	2
Deck Telefon	4
İP Kamera	115
İP Kamera Swtich	12
İş İstasyonu	3
42U 800*1000 Yer Tipi Rack Kabin	10
42U 600*1000 Yer Tipi Rack Kabin	13
Ortam İzleme Sistemi	1
Göz İrisi	1
Parmak İzi	2
Thin Client	2
İpad	40
Iphone	40
65" TV	2
42" TV	2
TV recevir	12
Promter	1
Meclis Kullanıcı 17" Ekranları	32
Meclis Televic Mikrofon Sistemi	96
Meclis Salonu Başkan 17"	1
Meclis Salonu Kürsü	1
Meclis Salonu Matrix 16*16	1
Meclis Salonu İpad Tablet	2
Meclis Salounu 55" Ekran	18
Meclis Salounu Kamera	2
Meclis Salounu Switch	4
Meclis SalonuKayıt Cihazı	1
Meclis Salonu Bilgisayarlar	4
Meclis Salonu Ses Mikseri 24 kanal	1
Meclis Salonu Ses Resim Masası	8
Basın Odası Ses Mikseri 12 Kana	1
Basın Odası 1000 w Anfi	1
Basın Odası Hoperlör	4
Basın Odası 650 w Tunstel Işık	2
Basın Odası ve Meclis Salonu Telsiz Mikrofon	10

BasınOdası Kürsü	2
BasınOdası Wallvokx	1
Basın Dizüstü Bilgisayar	1
video wall 47" Ekranlar	12
Kamera İzleme Odası workstation	3
RFID Terminal	2
RFID HF OKUYUCU	1
IRID Yazıcı	1
IRID Okuyucu	9
IRID Anten	9
121" LCD	7
65" Görsel LCD	5
60" Görsel LCD	8
48" Görsel LCD	4
47" LCD	8
46" LCD	1
42" Görsel Kiosk	2
32" Görsel LCD	11
27" Görsel LCD	12
22" Görsel LCD	5
12.1" LCD	8
9.7" Görsel LCD	40
Personel Odaları LCD	170
Akıllı Kart Sistemi Yazıcısı	1
Görme Engelli verici	37
Görme Engelli Bileklik	20
Görme Acil Çağrı Butonu	4
Asansör Kullanma Talimatı	4
Braille Kabattma Yerleşim Planı	1
Banko Tipi İndüksiyon	8
Düz Salon İndüksiyon	1

YAZILIM LİSTESİ

Sunucu İşletim Sistemi	46		PKDS YAZILIMI	2
QNAP veri Depolama	1		SMS Sistemi	1
Kilit Sanallaştırma	3		RFID yazılımı	1
Uzak Erişim Yazılımı	7		IBM SPSS	1
27001 Güvenlik Yazılımları	3		KEP Sistemleri	3
QPR Process D.	1		Turnike Siste.	20
QPR Metric S.	500		Bariyer Sistemleri	4
QPR Foundation Ser	1		Bilim Tarihi Kronosfer	1
Autocad 3D	2		Türkiye Balıkları Sanal Akvaryum	1
Autocad 2d	25		Türkiye Coğrafyası İnteraktif Bilgi Sistemi	1
Teyp Ünitesi Yazılımı	1		Türkiye Tarihi İnteraktif Zaman Çizelgesi	1
WEB Alan Adalı Sayısı	35		Bilgisayar Birleştirme Uygulaması	1
ipone Yazılımı	2		Kamera Sistemi	20
ippad Yazılımı	2		Numaratör Sist.	2
Android Yazılımı	2		UPS Takip Sistemi	5
Anti Virüs Yazılımı	1		Sistem Odası İzleme	1
Güvenlik Duvarı	2		Araç Takip Yazılım	1
5651 Veri Güvenliği Yazılımı	1		Basın Arşiv Yazılımı	7
Exchange	1		Basın Arşiv Veritabanı	1
Network Analiz Yz.	1		Tele konferans Sistemi	1
Digital Signage	1		Meclis Kayıt Sistemi	1
Sosyal Medya Takip	1		Kablosuz Sunum Sistemi	1
Replikasyon Yazılımı	1		Ekranlar Otomasyon Sistemi	1
Veri Tabanı	1		Yayın Stream Uygulaması	1
Yazılımı	3		Çağrı Yönlendirme ve IVR	1
DYS Veri Tabanı	1		Çağrı Rapor	1
DYS Yazılımı	1		Çağrı Kayıt	1
VM Yazılımı	2		Çağrı Veri Giriş	15
İDECAD Statik	2		Kütüphane Yazılımı	1
İDECAD Mimari	2		Kütüphane Veritabanı	1
YÖN. Bilgi Sis. Otomasyon Uygulaması	1		Bilet Takip Yazılımı	2
YÖN. Bilgi Sis. Veri Tabanı	1		Bilet takip veritabanı	1
YÖN. Bilgi Sis. Otomasyon Modül Sayısı	53			
Muhtarlık Otomasyon Yazılımı	42			
CBS Netcad Ana Modül	81			
Netcad Map	23			
Netcad Planet	12			

D. İNSAN KAYNAKLARI

2016 Yılı (Haziran Sonu) İtibari ile Çalışanların Kadro Durumuna Göre Dağılımı

STATÜ/YILLAR	2010	2011	2012	2013	2014	2015	2016
MEMUR	236	250	256	309	309	329	328
Kadrolu İşçi	216	175	167	159	151	145	139
Sözleşmeli Personel	25	28	32	4	17	21	22
Hizmet Alımı	213	270	317	412	565	642	682
Genel Toplam	690	723	772	884	1042	1137	1171

2015 Yılı (Haziran Sonu) İtibari ile Cinsiyet Bazında Dağılım

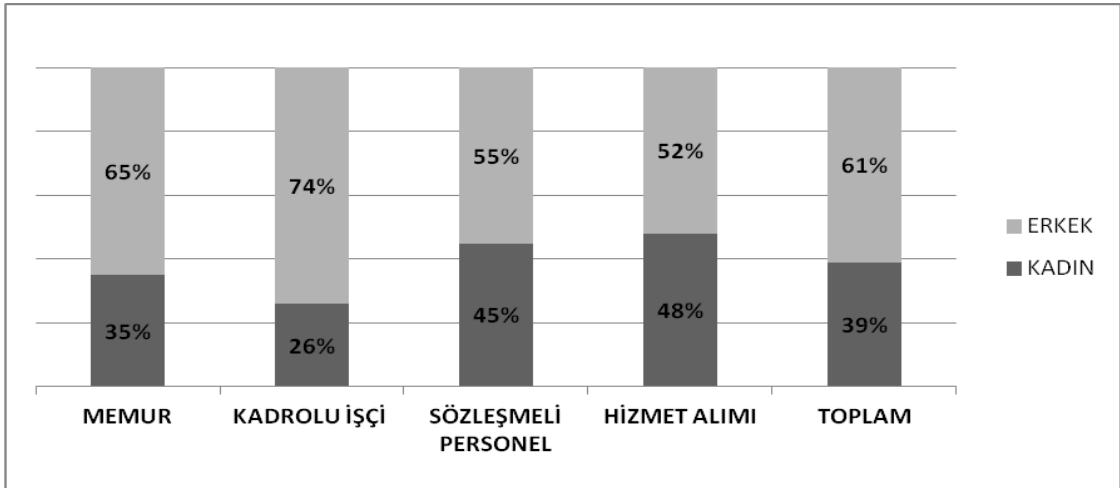

E. DİĞER HUSUSLAR

1. Mali Durum

GELİR KODU/ BÜTÇE	2015 MALİ YILI BÜTÇE TAHMİNİ	TAHAKKUK 2015 YILI-ÖNCEKİ YILLAR	TAHSİLAT 2015 YILI-ÖNCEKİ YILLAR	DEVROLAN TAHAKKUK / 2015 YILI-ÖNCEKİ YILLAR
01 VERGİ GELİRLERİ	143.700.000,00 TL	140.948.307,85 TL	106.636.155,13 TL	34.312.152,72 TL
03 TEŞEBBÜS VE MÜLK.GEL.	32.850.000,00 TL	29.211.254,12 TL	22.932.047,73 TL	6.279.206,39 TL
04 ALINAN BAĞIŞ VE YARDIMLAR ile ÖZEL GELİRLER	13.950.000,00 TL	664.316,43 TL	664.316,43 TL	
05 DİĞER GELİRLER	86.400.000,00 TL	222.294.299.516,66 TL	90.094.720,67 TL	222.204.204.795,99 TL
06 SERMAYE GELİRLERİ	25.100.000,00 TL	16.670.776,64 TL	16.670.776,64 TL	
2015 GENEL TOPLAM	302.000.000,00 TL	222.481.794.171,70 TL	236.998.016,60 TL	222.244.796.155,10 TL
2014 GENEL TOPLAM	265.000.000,00 TL	222.466.209.144,81 TL	223.963.634,34 TL	222.242.245.510,46 TL
2013 GENEL TOPLAM	229.250.000,00 TL	222.432.598.158,29 TL	188.033.478,69 TL	222.244.564.679,60 TL

BELEDİYE BÜTÇE GELİRLERİ İÇMAL			
		AÇIKLAMA	GELİR TÜRÜ
1		VERGİ GELİRLERİ	106.636.155,13 TL
	2	MÜLKİYET ÜZERİNDEN ALINAN VERGİLER	76.431.325,79 TL
	3	DAHİLDE ALINAN MAL VE HİZMET VERGİLERİ	18.129.667,41 TL
	6	HARÇLAR	12.075.161,93 TL
2		SOSYAL GÜVENLİK GELİRLERİ	
3		TEŞEBBÜS VE MÜLKİYET GELİRLERİ	22.932.047,73 TL
	1	MAL VE HİZMET SATIŞ GELİRLERİ	15.825.745,45 TL
	4	KURUMLAR HASILATI	17.718,05 TL
	6	KİRA GELİRLERİ	7.088.584,23 TL
4		ALINAN BAĞIŞ VE YARDIMLAR İLE ÖZEL GELİRLER	664.316,43 TL
	2	MERKEZİ YÖNETİM BÜTÇESİNE DAHİL İDARELERDEN ALINAN BAĞIŞ VE YARDIMLAR	0,00 TL
	4	KURUMLARDAN VE KİŞİLERDEN ALINAN YARDIM VE BAĞIŞLAR	120.306,60 TL
	5	PROJE YARDIMLARI	544.009,83 TL
5		DİĞER GELİRLER	90.094.720,67 TL
	1	FAİZ GELİRLERİ	54.358,80 TL
	2	KİŞİ VE KURUMLARDAN ALINAN PAYLAR	71.942.625,42 TL
	3	PARA CEZALARI	10.842.157,80 TL
	9	DİĞER ÇEŞİTLİ GELİRLER	7.255.578,65 TL
6		SERMAYE GELİRLERİ	16.670.776,64 TL
	1	TAŞINMAZ SATIŞ GELİRLERİ	16.670.776,64 TL
	2	TAŞINIR SATIŞ GELİRLERİ	0,00 TL
8		ALACAKLARDAN TAHSİLAT	
9		RED VE İADELER (-)	
		2015 GENEL TOPLAM	236.998.016,60 TL
		2014 GENEL TOPLAM	223.963.634,34 TL
		2013 GENEL TOPLAM	188.033.478,69 TL

Bütçe Giderleri Bölüm Kodları İtibari İle İcmal

2015 YILI BÜTÇE GİDERLERİ FONSIYONEL KOD HARCAMALARI		
AÇIKLAMA		HARCAMA TUTARI
O1	GENEL KAMU HİZMETLERİ	51,814,750.02 TL
O2	SAVUNMA HİZMETLERİ	
O3	KAMU DÜZENİ VE GÜVENLİK HİZMETLERİ	4,101,052.29 TL
O4	EKONOMİK İŞLER VE HİZMETLERİ	131,525,080.28 TL
O5	ÇEVRE KORUMA HİZMETLERİ	30,695,399.00 TL
O6	İSKAN VE TOPLUM REFAHI HİZMETLERİ	25,691,771.48 TL
O7	SAĞLIK HİZMETLERİ	1,810,350.53 TL
O8	DİNLENME, KÜLTÜR VE DİN HİZMETLERİ	33,864,584.37 TL
O9	EĞİTİM HİZMETLER	
10	SOSYAL GÜVENLİK VE SOSYAL YARDIM HİZ.	10,704,572.19 TL
2015 YILI GENEL TOPLAM		290,207,560.16 TL
2014 YILI GENEL TOPLAM		251,160,453.47 TL
2013 YILI GENEL TOPLAM		225,583,216.73 TL

Bütçe Uygulamaları ile İlgili İstatistik Bilgiler

2013 MALİ YILI	BÜTÇE (TL)	GERÇEKLEŞEN (TL)	%	HARCAMA İÇİNDEKİ PAYI
Cari	112,254,000.00 TL	112,673,191.06 TL	100.37%	49.95
Yatırım	101,366,000.00 TL	107,912,828.48 TL	106.46%	47.84
Transfer	15,630,000.00 TL	4,997,315.44 TL	31.97%	2.22
Toplam	229,250,000.00 TL	225,583,334.98 TL	98.40%	

2014 MALİ YILI	BÜTÇE (TL)	GERÇEKLEŞEN (TL)	%	HARCAMA İÇİNDEKİ PAYI
Cari	140,252,000.00 TL	133,047,065.82 TL	94.86%	52.97
Yatırım	106,392,000.00 TL	112,895,185.05 TL	106.11%	44.95
Transfer	18,356,000.00 TL	5,218,202.60 TL	28.43%	2.08
Toplam	265,000,000.00 TL	251,160,453.47 TL	94.78%	

2015 MALİ YILI	BÜTÇE (TL)	GERÇEKLEŞEN (TL)	%	HARCAMA İÇİNDEKİ PAYI
Cari	164,119,000.00 TL	170,755,150.00 TL	104.04%	58.84
Yatırım	116,167,000.00 TL	112,326,623.44 TL	96.69%	38.71
Transfer	21,714,000.00 TL	7,125,786.72 TL	32.82%	2.46
Toplam	302,000,000.00 TL	290,207,560.16 TL	96.10%	

2016 MALİ YILI	BÜTÇE (TL)	GERÇEKLEŞEN (TL)	%	BÜTÇE İÇİ AYRILAN PAYI
Cari	203,842,000.00 TL	0.00 TL	0.00%	59.95
Yatırım	108,222,000.00 TL	0.00 TL	0.00%	31.83
Transfer	27,936,000.00 TL	0.00 TL	0.00%	8.22
Toplam	340,000,000.00 TL	0.00 TL	0.00%	

GİDER BÜTÇESİ GERÇEKLEŞME DURUMU

2015 YILI GİDER BÜTÇESİ BİLGİLERİ							
BÜTÇE GİDERİN ÇEŞİDİ	2015 YILI BÜTÇE ÖDENEĞİ	2014 YILINDAN DEVİR	2015 YILI EK ÖDENEK	AKTARMA ZAM(+) TENZİL(-)	2015 YILI TOPLAM ÖDENEK	2015 YILI HARCAMA	
CARİ HARCAMALAR	O1 PERSONEL GİDERLERİ	28,175,000.00 TL			2,831,601.16 TL	26,761,814.95 TL	26,761,814.95 TL
	O2 SOS.GÜV.KUR.DEV.PRİMİ GİD.	4,768,000.00 TL			472,345.31 TL	4,458,953.09 TL	4,458,953.09 TL
	O3 MAL VE HİZMET ALIM GİD.	129,156,000.00 TL			29,142,765.92 TL	135,176,864.07 TL	135,176,864.07 TL
	O4 FAİZ GİDERLERİ	2,020,000.00 TL			2,357,517.89 TL	4,357,517.89 TL	4,357,517.89 TL
CARİ TOPLAM	164,119,000.00 TL	0.00 TL	0.00 TL	34,804,230.28 TL 28,168,080.28 TL	170,755,150.00 TL	170,755,150.00 TL	
YATIRIM HARCAMALARI	O6 SERMAYE GİDERLERİ	116,167,000.00 TL	18,040,176.40 TL		27,884,777.99 TL	144,218,147.93 TL	112,326,623.44 TL
					17,873,806.46 TL		
YATIRIM TOPLAM	116,167,000.00 TL	18,040,176.40 TL	0.00 TL	27,884,777.99 TL 17,873,806.46 TL	144,218,147.93 TL	112,326,623.44 TL	
TRANSFER HARCAMALARI	O5 CARİ TRANSFERLER	5,420,000.00 TL	4,997,252.95 TL		1,129,309.43 TL 2,390,430.96 TL	9,156,131.42 TL	6,217,786.72 TL
	O7 SERMAYE TRANSFERLERİ	910,000.00 TL			0.00 TL 2,000.00 TL	908,000.00 TL	908,000.00 TL
	O8 BORÇ VERME					0.00 TL	
	O9 YEDEK ÖDENEKLER	15,384,000.00 TL			15,384,000.00 TL	0.00 TL	
TRANSFER TOPLAM	21,714,000.00 TL	4,997,252.95 TL	-	1,129,309.43 TL 17,776,430.96 TL	10,064,131.42 TL	7,125,786.72 TL	
2015 GİDER GENEL TOPLAM	302,000,000.00 TL	23,037,429.35 TL	-	63,818,317.70 TL 63,818,317.70 TL	325,037,429.35 TL	290,207,560.16 TL	
2014 GİDER GENEL TOPLAM	265,000,000.00 TL	19,920,843.30 TL		53,617,782.55 TL 53,617,782.55 TL	284,920,843.30 TL	251,160,453.47 TL	
2013 GİDER GENEL TOPLAM	199,300,000.00 TL	18,497,994.43 TL	29,950,000.00 TL	38,557,416.75 TL 38,557,415.75 TL	247,747,994.43 TL	225,583,334.98 TL	
2012 GİDER GENEL TOPLAM	150,000,000.00 TL	28,181,175.44 TL	11,700,000.00 TL	44,516,405.15 TL 44,516,405.15 TL	189,881,175.44 TL	166,641,240.25 TL	

2. Kurum paydařları



II. PERFORMANS BİLGİLERİ

A. TEMEL POLİTİKA VE ÖNCELİKLER

Değerlerimiz

- Demokrasi
- Özgürlük
- Katılımcılık
- Sosyal Belediyecilik
- Vicdan
- Eşitlik

POLİTİKALARIMIZ

Yönetim Politikamız

Toplam Kalite Yönetimi anlayışımız doğrultusunda;

Tüm paydaşlarımızın beklentilerini karşılayan, gerektiğinde aşan üstün performans seviyesini elde etmek ve sürdürmek için iş süreçlerimizi kalite yönetim sistemine ve mükemmellik modeline uygun olarak gözden geçirerek etkililiğini ve verimliliğini sürekli iyileştirmeyi; paydaş memnuniyetini arttırmayı;

Çevre Yönetimi anlayışımız doğrultusunda;

Yürürlükteki yasal ve diğer şartlara uygun olarak toplumun sosyal ve ekonomik ihtiyaçları ile dengeli bir şekilde, çevre kirliliğinin oluşmadan önlenmesi ve azaltılmasına yönelik yöntemler oluşturmayı; doğal kaynaklar ve enerjinin verimli bir şekilde kullanılmasını sağlamayı; atık oluşumunu kaynağında azaltmayı ve geri kazanılmasını sağlamayı;

İş Sağlığı ve Güvenliği anlayışımız doğrultusunda;

Tüm çalışanlarımızın, tedarikçilerimizin ve ziyaretçilerimizin sağlıklarını korumayı ve güvenliğini sağlamayı; riskli durumların tespitini ve kontrolünü yaparak iş kazalarının oluşmasını önleyecek tedbirleri almayı;

Kurumsal Sosyal Sorumluluk anlayışımız doğrultusunda;

Sürdürülebilir kalkınma için sorumluluklarımızı yerine getirerek; insan haklarını desteklemeyi, kaynakları en iyi şekilde kullanmayı, kanunlara ve etik kurallara uymayı ve toplumsal sorunların çözümü için katkıda bulunmayı;

İnsan Kaynakları Yönetimi anlayışımız doğrultusunda;

Ortak kurum kültürü ile hareket eden, mutlu kadın ve erkek çalışanların bizi temel hedefimize ulaştıracığı bilinciyle; çalışanlarımıza adil, etik ve saygılı davranmayı, güven ortamı içinde katılımlarını desteklemeyi, karşılıklı iletişime açık olmayı, öğrenme ve gelişim olanaklarını sağlamayı, daha iyi performans göstermeleri için desteklemeyi ve çalışanlarımızın iş yaşam dengesini korumayı;

Müşteri Memnuniyeti, Şikâyet Yönetimi anlayışımız doğrultusunda;

Vatandaş memnuniyeti doğrultusunda sürdürülebilir hizmetler oluştururken vatandaşlarımızın istek/öneri/şikâyetlerini kolaylıkla iletebilecekleri iletişim imkânlarını sunmayı ve ekonomik beklentimiz olmaksızın vatandaşlarımızı dikkatle dinlemeyi, Şeffaflık, erişilebilirlik, katılımcılık, objektiflik, mahremiyet ve hesap verebilirlik prensipleri doğrultusunda, vatandaş odaklı bir yaklaşımla, süreçlerimizin verimliliğini ve etkinliğini sürekli iyileştirmeyi,

Yenilikçilik ve Teknoloji Yönetimi anlayışımız doğrultusunda; Tüm hizmetlerimizde, süreçlerimizde, yönetim ve iş modellerinde yenilikçiliğe odaklanarak, yenilikçiliği Araştırma ve Geliştirme faaliyetlerinin yanı sıra uygun ve çevreci teknolojik çözümlerle destekleyerek ve paydaşların yenilikçi hizmetler ve çözümler geliştirme süreçlerine aktif katılımını hedefleyerek, kurumsal performansı ve toplum için üretilen faydayı en üst düzeye çıkarmayı;

taahhüt ederiz.

Kentleşme Politikamız

Nilüfer Belediyesi olarak,

Uluslararası sözleşmeler ile belirlenmiş olan tüm haklara saygılı, demokrasi, özgürlük, katılımcılık, sosyal belediyecilik, eşitlik ve vicdanı odağına alan bir yerel yönetim anlayışı ve kurumsal kimlik ile

- Planlı ve çağdaş bir yerleşimin oluşturulduğu,
- Sosyal ve teknik alt yapıda çağdaş dünya ülkeleri standartlarını yakalayan,
- Doğal ve kültürel mirasın korunduğu ve geliştirildiği,
- Yaşam ve mekan kalitesinin iyileştirildiği,
- Doğal afet ve deprem kaynaklı risklerin azaltıldığı,
- Gerek kurum içi organizasyon ve çalışma ortamında gerekse hizmet sunumunda toplumsal cinsiyet eşitliğinin sağlandığı, kadınların, engellilerin ve diğer dezavantajlı grupların kenti eşit derecede kullanma ve yararlanma hakkına sahip olduğu, topluma tam ve etkin bir şekilde dahil olmanın yanında kente dair karar süreçlerine eşit, kolay ve etkin bir şekilde katılımlarının sağlandığı,
- Her türlü ayrımcılıktan uzak, kültürel, sosyal, cinsiyet kimliği, cinsel yönelim, etnik ve ekonomik farklılıkların(ın) gözetildiği ve bu farklılardan kaynaklanabilecek eşitsizlikleri bertaraf edecek bir yönetim anlayışıyla hareket eden, hiçbir hemşerimizin kentsel yaşam kalitesinin zarar görmediği ve belediye hizmetlerine erişimde ayrıcalığa uğramadığı,
- Yayaları, kadınları, engellileri, bisikletlileri hareket kısıtlılığı olan bireyleri kapsayan insan odaklı ulaşım altyapısının oluşturulduğu,
- Sahipli ve sahipsiz tüm hayvan ve canlıların sağlık ve refahları için hizmet eden, koruyan, iyileştiren, doğaya saygılı, canlı ve hayvan dostu,
- İnsan odaklı, insanlık onuruna ve bireysel özgürlüklere saygılı,
- Mutlu, keyif alınan, keyif veren, gülümsenen, gülümseyen ve gülümseten,

bir NİLÜFER oluşturmayı ve bunu sürdürülebilir kılmayı taahhüt ederiz.

B. AMAÇ VE HEDEFLER

Temel Hedefimiz – Vizyon

Hizmet standartları ve yönetim mükemmeliğinde sürdürülebilir ve yenilikçi yaklaşımlarıyla uluslararası düzeyde örnek ve lider yerel yönetim kurumu ve demokrasi kenti olmaktır.

Temel Görevimiz – Misyon

- Ekonomik, sosyal ve çevresel açıdan sürdürülebilir hizmetler sunan,
- Tüm paydaşlarına değer katan ve katılımına odaklanan,
- Yerel demokrasinin güçlenmesi için gerekli ortamı yaratan bir yerel yönetim kurumudur.

■ AMAÇ 1: KURUMSAL GELİŞİM – Kurum çalışanlarının, kaynakların ve süreçlerin iyi bir liderlikle yönlendirilerek daha yüksek paydaş memnuniyetine ve daha başarılı kurumsal performansa ulaşmak

- **Hedef 1.1:** Mükemmellik modeline göre kurumsal performansı artırmak.
- **Hedef 1.2:** Hizmet sunum etkililiğini ve verimliliğini artırmak
- **Hedef 1.3:** Bütçe gerçekleşme oranını artırmak
- **Hedef 1.4:** Belediyeye ek kaynak elde edilmesini sağlamak
- **Hedef 1.5:** Belediyenin stratejik planını uygulamaya geçirecek olan işgücünü, bilgiyi ve yetkinliği tanımlayarak, yönetmeye, aynı zamanda çalışanların performansını ve potansiyelini bu amaçlar doğrultusunda geliştirmeye yönelik tüm faaliyetleri yürütmek
- **Hedef 1.6:** Kurumun hizmet kalitesini arttırmak, evrensel standartlara ulaşmak, ülkeler ve kültürler arası ilişkileri geliştirmek için uluslararası kurum kuruluş ve örgütlerle ortak etkinlikler düzenlemek ve sürdürülebilir ilişkiler kurmak
- **Hedef 1.7:** Tahakkuk eden gelirlerin tahsilatını artırmak
- **Hedef 1.8:** Belediyedeki tüm kaynakların her türlü riske karşı korunarak, etkin, verimli ve tasarruflu biçimde kullanılmasını sağlamak
- **Hedef 1.9:** Kurum politika ve stratejileri doğrultusunda gelişen teknolojiler takip edilerek bilişim sisteminin sürdürülebilirliğini, yaygınlaşmasını ve güvenliğini sağlamak

■ AMAÇ 2: KENTSEL GELİŞİM – Nilüferlilerin sağlıklı, kaliteli ve çağdaş yaşam standartlarında bir yaşam sürdürebileceği, yaşayanların haklarını ön plana alan belediyeçilik hizmetlerini sunmak

- **Hedef 2.1:** Nilüfer'in katılımcı ve sürdürülebilir planlama anlayışıyla, yaşanabilir sağlıklı ve güvenli bir kent olmasını sağlamak
- **Hedef 2.2:** Nilüfer sınırlarındaki kentsel sosyal donatı alanlarının projelendirilerek hayata geçirilmesini sağlamak
- **Hedef 2.3:** Nilüfer'in sahip olduğu kültürel mirasın korunarak yaşatılmasını sağlamak
- **Hedef 2.4:** Nilüfer'in herhangi bir doğal afet, yangın vb. risklere karşı hazır olmasını sağlayacak önlemlerin alınmasını ve en az zararla atlatılmasını sağlamak amacıyla tüm kurum ve kuruluşlarla etkin bir koordinasyon ve işbirliği oluşturmak
- **Hedef 2.5:** Nilüfer'i, Nilüfer'de yaşayanların aktif bir şekilde kullandığı, şehre nefes aldırın yeşil alanlara sahip bir kent haline getirmek
- **Hedef 2.6:** Nilüfer'de katılımcı, demokratik, sürdürülebilir kentsel dönüşüm ve tasarım projelerinin uygulanmasını sağlamak
- **Hedef 2.7:** Nilüfer ilçesi sınırları dahilindeki yolların güvenli, uygun yolculuk imkanı sağlayabilecek şekilde açılması, asfaltlanması ve sürekli bakımlarının yapılmasını sağlayacak, bisikletli ve yaya öncelikli ulaşım düzenlemelerini hayata geçirmek
- **Hedef 2.8:** Sosyal Eşitsizliklerin azaltılarak, sağlık göstergelerinin yükseltildiği, erişilebilir ve katılımcı sağlıklı bir kent oluşturmak

■ AMAÇ 3: TOPLUMSAL GELİŞİM – Nilüfer’i kültürel, sosyal ve bilimsel faaliyetlerin ön plana çıktığı, kararların yönetim anlayışıyla alındığı bir kültür, sanat, eğitim ve bilim kenti yapmak

- **Hedef 3.1:** Sürdürülebilir kalkınmanın vazgeçilmez temellerinin demokratik, insan haklarına saygılı, şeffaf, halka hesap veren yerel yönetimler olduğu gerçeğinden hareketle karar ve uygulama sürecinde tüm paydaşların katılımı sağlanarak kentlilik bilinci ve aidiyet duygusunun kazandırılmasına yönelik çalışmaların yürütülmesini sağlamak
- **Hedef 3.2:** Nilüfer’de sosyal risk altındaki grupların tüm kentsel hizmetlerden yararlanmalarını, toplumsal yaşama dahil olmalarını sağlayacak çalışmalarda bulunarak; bir arada ve eşit yaşam koşullarına sahip olmak için farkındalıklarımızı ve değerlerimizi bütünleştiren sosyal hizmetler üretmek
- **Hedef 3.3:** Nilüfer’de, kayıt dışı ekonomik faaliyet ve oluşumların önüne geçilerek, tüm işletmelerin denetim altında tutulmaları ve tüketici haklarını korumak için gerekli tedbirlerin ve önlemlerin alınmasını sağlamak
- **Hedef 3.4:** Kültür ve sanat faaliyetlerinin kentin her noktasına ulaşmasını sağlamak.
- **Hedef 3.5:** Toplumsal cinsiyet eşitliği yaklaşımının belediye genelinde yaygınlaştırılarak tüm hizmetlere yansımalarını sağlamak
- **Hedef 3.6:** Nilüfer’de yaşayan ve iş arayan bireylerin bilgi, beceri ve eğitimleri doğrultusunda “doğru iş”lere yönlendirilmeleri; işverenler ile en doğru ve en hızlı biçimde buluşturularak, ekonomik hayata katılmalarını sağlamak
- **Hedef 3.7:** Nilüfer’in yaşam boyu spor kültürünün içselleştirdiği bir spor kenti olmasını sağlamak
- **Hedef 3.8:** Nilüfer’de yaşayanların sağlığı açısından önemli sorunların saptanması, giderilmesi, sağlık uygulama ve eğitimlerinin yapılması sonucunda sağlık ve bilinç düzeyi yüksek bir kent ortamı yaratılmasını sağlamak
- **Hedef 3.9:** Nilüfer’de kütüphane ve okuma kültürünün yaygınlaşmasını sağlamak.

■ AMAÇ 4: ÇEVRESEL VE KIRSAL GELİŞİM – Nilüfer’in çevre sorunlarına kalıcı çözümler üretmek, kent ve kırsalın organik bağıni güçlendirerek sürdürülebilir bir kent ve kır bütünlüğü oluşturmak, kenti besleyen sağlıklı ürünlerini destekleyerek kırsalın gelişimine katkıda bulunmak

- **Hedef 4.1:** Yaşanabilir, sağlıklı ve sürdürülebilir bir kentsel çevre için Nilüfer’de canlı yaşamını etkileyen çevre sorunlarına neden olan kirlilik kaynaklarının tespit edilmesi, denetim altına alınması, çevreye ve insan sağlığına olumsuz etkilerinin giderilmesi için gerekli çalışmaların yapılması ve yaptırılmasının sağlanması
- **Hedef 4.2:** Yaşanabilir, sağlıklı ve sürdürülebilir bir doğal yaşam ve yaban hayatı için Nilüfer’de yaşayan tüm canlıların sağlıklarını korumak yönünde yeni uygulamalar hayata geçirmek, bu amaç için hizmet ve faaliyetlerini sürekli geliştirmek ve Nilüfer Belediyesinin önder ve örnek bir kent olmasını sağlamak
- **Hedef 4.3:** Enerjinin üretiminin zorluğunun ve konvansiyonel sistemle üretilen enerjinin çevreye verdiği zararını farkında olarak, hizmet ve faaliyetlerinde enerji sistemi performansını sürekli iyileştirmeyi, çevresel ve ekonomik açıdan sürdürülebilir olmasını sağlamak.
- **Hedef 4.4:** Nilüfer ilçesinin, Evsel atıkların düzenli toplandığı, kent katı atık depolama sahasına doğru şekilde nakledildiği, cadde ve sokakların, mahalle pazaryerlerinin, bordür kenarlarının ve kaldırımların temiz tutulduğu, Geri kazanılabilir nitelikteki atıkların, Pili atıklarının, Elektronik atıkların, Tadilat atıklarının, Kullanılmayan ev eşyası atıklarının toplandığı ve atık ayrıştırma bilinci yüksek, okulları ve ibadethaneleri temiz önder ve örnek bir kent olması sağlamak.
- **Hedef 4.5:** Kırsal alanlarımızda planlı, istikrarlı, verimli, sağlıklı, doğaya ve insana dost tarım ve hayvancılık politikaları ile Tarımsal ürün çeşitliliğinin geliştirilerek Nilüfer’in tarım ve hayvancılığı konusunda kendi kendine yeten hem çiftçinin hem de tüketicinin kazandığı bir kent haline gelmesini sağlamak

C. PERFORMANS HEDEF VE GÖSTERGELERİ İLE FAALİYETLER

PERFORMANS HEDEFİ TABLOSU

İdare Adı	BURSA NİLÜFER BELEDİYESİ
------------------	--------------------------

Amaç	1.Kurum çalışanlarının, kaynakların ve süreçlerin iyi bir liderlikle yönlendirilerek daha yüksek paydaş memnuniyetine ve daha başarılı kurumsal performansa ulaşmak
Hedef	1.1 Mükemmellik modeline göre kurumsal performansı artırmak.

Performans Hedefi	1.1.1 Avrupa Kalite Yönetim Vakfının Mükemmellik modeli kapsamında yapılacak kurum özdeğerlendirmesine göre performansın artırılması
Açıklamalar Mükemmellik modeli performansı kurumun kaynaklarının uygun yönlendirilmesi ile elde edilen sonuçlar değerlendirilerek belirlenmektedir. Kurumun daha önceki özdeğerlendirmeleri sonucu yapılacak iyileştirmelerle daha iyi sonuca ulaşması hedeflenmektedir.	

Performans Göstergeleri		2015	2016	2017
1	Kurumsal özdeğerlendirme puanı		650-700	650
Açıklama				

Faaliyetler		Kaynak İhtiyacı 2017 (TL)		
		Bütçe	Bütçe Dışı	Toplam
1	Belediyeye Ar-Ge çalışmalarını destekleyecek, öğrenme ve kıyaslama fırsatı sağlayacak kitap ve süreli yayınlar kazandırılması	3.000,00		3.000,00
2	Çalışma alanlarında işbirlikleri geliştirerek kıyaslama projelerinin gerçekleştirilmesi	200.000,00		200.000,00
3	Özdeğerlendirme ekibi kurularak kurum özdeğerlendirmesinin yapılması	125.000,00		125.000,00
Genel Toplam		328.000,00	0,00	328.000,00

FAALİYET MALİYETLERİ TABLOSU

İdare Adı	BURSA NİLÜFER BELEDİYESİ
Performans Hedefi	1.1.1 Avrupa Kalite Yönetim Vakfının Mükemmellik modeli kapsamında yapılacak kurum özdeğerlendirmesine göre performansın artırılması
Faaliyet Adı	1.1.1.1 Belediyeye Ar-Ge çalışmalarını destekleyecek, öğrenme ve kıyaslama fırsatı sağlayacak kitap ve süreli yayınlar kazandırılması
Sorumlu Harcama Birimi veya Birimleri	Strateji Geliştirme Müdürlüğü
<i>Açıklamalar</i>	

Ekonomik Kod		2017
03	Mal ve Hizmet Alım Giderleri	3.000,00
Toplam Bütçe Kaynak İhtiyacı		3.000,00
Toplam Kaynak İhtiyacı		3.000,00

FAALİYET MALİYETLERİ TABLOSU

İdare Adı	BURSA NİLÜFER BELEDİYESİ
Performans Hedefi	1.1.1 Avrupa Kalite Yönetim Vakfının Mükemmellik modeli kapsamında yapılacak kurum özdeğerlendirmesine göre performansın artırılması
Faaliyet Adı	1.1.1.2 Çalışma alanlarında işbirlikleri geliştirerek kıyaslama projelerinin gerçekleştirilmesi
Sorumlu Harcama Birimi veya Birimleri	Strateji Geliştirme Müdürlüğü
<i>Açıklamalar</i>	

Ekonomik Kod		2017
05	Cari Transferler	200.000,00
Toplam Bütçe Kaynak İhtiyacı		200.000,00
Toplam Kaynak İhtiyacı		200.000,00

FAALİYET MALİYETLERİ TABLOSU

İdare Adı	BURSA NİLÜFER BELEDİYESİ
Performans Hedefi	1.1.1 Avrupa Kalite Yönetim Vakfının Mükemmellik modeli kapsamında yapılacak kurum özdeğerlendirmesine göre performansın artırılması
Faaliyet Adı	1.1.1.3 Özdeğerlendirme ekibi kurularak kurum özdeğerlendirmesinin yapılması
Sorumlu Harcama Birimi veya Birimleri	Strateji Geliştirme Müdürlüğü
<i>Açıklamalar</i>	

Ekonomik Kod		2017
03	Mal ve Hizmet Alım Giderleri	125.000,00
Toplam Bütçe Kaynak İhtiyacı		125.000,00
Toplam Kaynak İhtiyacı		125.000,00

PERFORMANS HEDEFİ TABLOSU

İdare Adı	BURSA NİLÜFER BELEDİYESİ
Amaç	1.Kurum çalışanlarının, kaynakların ve süreçlerin iyi bir liderlikle yönlendirilerek daha yüksek paydaş memnuniyetine ve daha başarılı kurumsal performansa ulaşmak
Hedef	1.2 Hizmet sunum etkililiğini ve verimliliğini arttırmak.
Performans Hedefi	1.2.1 Hizmet sunumlarının paydaşların beklentilerini karşılayacak şekilde etkin hale getirilmesi
Açıklamalar	

Performans Göstergeleri		2015	2016	2017
1	Vatandaş Memnuniyet Oranı	80%	80%	75%
2	Kadın Vatandaş Memnuniyet Oranı	80%	80%	75%
3	Erkek Vatandaş Memnuniyet Oranı	80%	80%	75%
4	Vatandaş Mutluluk Oranı	87%	87%	87%
5	Kadın Vatandaş Mutluluk Oranı	87%	87%	87%
6	Erkek Vatandaş Mutluluk Oranı	87%	87%	87%
7	Meclis Üyeleri Memnuniyet Oranı	79%	80%	70,00%
8	Süreç hedefleri gerçekleşme oranı	89%	89%	87,50%
9	Performans Programına Uyum Oranı	80%	81%	87%
10	Evlilik kayıtlarının Nüfus Müdürlüğüne zamanında bildirilmesi	100%	100%	100%

Faaliyetler		Kaynak İhtiyacı 2017 (TL)		
		Bütçe	Bütçe Dışı	Toplam
1	Ulusal ve Uluslar arası iyi uygulama ödülleri / yarışmalarına başvuruların gerçekleştirilmesi	22.000,00		22.000,00
2	İş Sağlığı ve Güvenliği Biriminin etkililiğini ve verimliliğini arttırmak	10.000,00		10.000,00
3	Paydaş beklenti ve algılamalarını ölçmek için çeşitli anket uygulamaları yapılması	150.000,00		150.000,00
4	Uygulanan yönetim sistemlerinin iç ve dış denetimlerle gözden geçirilmesi	37.000,00		37.000,00
5	Mekansal Stratejik Plan Projesi	0,00		0,00
6	Ar-ge çalışmaları sonucunda ortaya çıkan projelerin yürütülmesi	700.000,00		700.000,00
7	Evlendirme işlemlerinin gerçekleştirilmesi	0,00		0,00
Genel Toplam		919.000,00	0,00	919.000,00

FAALİYET MALİYETLERİ TABLOSU

İdare Adı	BURSA NİLÜFER BELEDİYESİ
Performans Hedefi	1.2.1 Hizmet sunumlarının paydaşların beklentilerini karşılayacak şekilde etkin hale getirilmesi
Faaliyet Adı	1.2.1.1 Uluslar ve Uluslar arası iyi uygulama ödüllerine / yarışmalarına başvuruların gerçekleştirilmesi
Sorumlu Harcama Birimi veya Birimleri	Strateji Geliştirme Müdürlüğü
<i>Açıklamalar</i>	

Ekonomik Kod		2017
03	Mal ve Hizmet Alım Giderleri	22.000,00
Toplam Bütçe Kaynak İhtiyacı		22.000,00
Toplam Kaynak İhtiyacı		22.000,00

FAALİYET MALİYETLERİ TABLOSU

İdare Adı	BURSA NİLÜFER BELEDİYESİ
Performans Hedefi	1.2.1 Hizmet sunumlarının paydaşların beklentilerini karşılayacak şekilde etkin hale getirilmesi
Faaliyet Adı	1.2.1.2 İş Sağlığı ve Güvenliği Biriminin etkililiğini ve verimliliğini arttırmak
Sorumlu Harcama Birimi veya Birimleri	Çevre Koruma ve Kontrol Müdürlüğü
<i>Açıklamalar</i>	

Ekonomik Kod		2017
03	Mal ve Hizmet Alım Giderleri	10.000,00
Toplam Bütçe Kaynak İhtiyacı		10.000,00
Toplam Kaynak İhtiyacı		10.000,00

FAALİYET MALİYETLERİ TABLOSU

İdare Adı	BURSA NİLÜFER BELEDİYESİ
Performans Hedefi	1.2.1 Hizmet sunumlarının paydaşların beklentilerini karşılayacak şekilde etkin hale getirilmesi
Faaliyet Adı	1.2.1.3 Paydaş beklenti ve algılamalarını ölçmek için çeşitli anket uygulamaları yapılması
Sorumlu Harcama Birimi veya Birimleri	Strateji Geliştirme Müdürlüğü
<i>Açıklamalar</i>	

Ekonomik Kod		2017
03	Mal ve Hizmet Alım Giderleri	150.000,00
Toplam Bütçe Kaynak İhtiyacı		150.000,00
Toplam Kaynak İhtiyacı		150.000,00

FAALİYET MALİYETLERİ TABLOSU

İdare Adı	BURSA NİLÜFER BELEDİYESİ
Performans Hedefi	1.2.1 Hizmet sunumlarının paydaşların beklentilerini karşılayacak şekilde etkin hale getirilmesi
Faaliyet Adı	1.2.1.4 Uygulanan yönetim sistemlerinin iç ve dış denetimlerle gözden geçirilmesi
Sorumlu Harcama Birimi veya Birimleri	Strateji Geliştirme Müdürlüğü
<i>Açıklamalar</i>	

Ekonomik Kod		2017
03	Mal ve Hizmet Alım Giderleri	37.000,00
Toplam Bütçe Kaynak İhtiyacı		37.000,00
Toplam Kaynak İhtiyacı		37.000,00

FAALİYET MALİYETLERİ TABLOSU

İdare Adı	BURSA NİLÜFER BELEDİYESİ
Performans Hedefi	1.2.1 Hizmet sunumlarının paydaşların beklentilerini karşılayacak şekilde etkin hale getirilmesi
Faaliyet Adı	1.2.1.6 Ar-ge çalışmaları sonucunda ortaya çıkan projelerin yürütülmesi
Sorumlu Harcama Birimi veya Birimleri	Strateji Geliştirme Müdürlüğü
<i>Açıklamalar</i>	

Ekonomik Kod		2017
03	Mal ve Hizmet Alım Giderleri	700.000,00
Toplam Bütçe Kaynak İhtiyacı		700.000,00
Toplam Kaynak İhtiyacı		700.000,00

PERFORMANS HEDEFİ TABLOSU

İdare Adı	BURSA NİLÜFER BELEDİYESİ
------------------	--------------------------

Amaç	1.Kurum çalışanlarının, kaynakların ve süreçlerin iyi bir liderlikle yönlendirilerek daha yüksek paydaş memnuniyetine ve daha başarılı kurumsal performansa ulaşmak
Hedef	1.2 Hizmet sunum etkililiğini ve verimliliğini artırmak.

Performans Hedefi	1.2.2 Vatandaş taleplerine cevap verme süresinin kısaltılması
Açıklamalar	

Performans Göstergeleri		2015	2016	2017
1	Dilekçe cevaplama süreleri	6 gün	6 gün	6 gün
Açıklama				
2	İstek öneri geri bildirim süreleri	14 saat	13 saat	8 saat
Açıklama				
3	Bölgelere bağlı bulunan muhtarlarla yapılan toplantı sayısı	66	500	500
Açıklama				

Faaliyetler	Kaynak İhtiyacı 2017 (TL)			
	Bütçe	Bütçe Dışı	Toplam	
1	ISO 10002 Müşteri Memnuniyeti Yönetim Sistemi Projesi	1.000,00		1.000,00
3	KAHİS Eylem Planı (Kamu hizmet standartları eylem planı) hazırlanması	0,00		0,00
4	Bölge Sorumluları Çalışmalarının Yürütülmesi	0,00		0,00
Genel Toplam		1.000,00	0,00	1.000,00

FAALİYET MALİYETLERİ TABLOSU

İdare Adı	BURSA NİLÜFER BELEDİYESİ
Performans Hedefi	1.2.2 Vatandaş taleplerine cevap verme süresinin kısaltılması
Faaliyet Adı	1.2.2.1 ISO 10002 Müşteri Memnuniyeti Yönetim Sistemi Projesi
Sorumlu Harcama Birimi veya Birimleri	Basın Yayın ve Halkla İlişkileri Müdürlüğü
Açıklamalar	

Ekonomik Kod		2017
03	Mal ve Hizmet Alım Giderleri	1.000,00
Toplam Bütçe Kaynak İhtiyacı		1.000,00
Toplam Kaynak İhtiyacı		1.000,00

PERFORMANS HEDEFİ TABLOSU

İdare Adı	BURSA NİLÜFER BELEDİYESİ
Amaç	1.Kurum çalışanlarının, kaynakların ve süreçlerin iyi bir liderlikle yönlendirilerek daha yüksek paydaş memnuniyetine ve daha başarılı kurumsal performansa ulaşmak
Hedef	1.2 Hizmet sunum etkililiğini ve verimliliğini artırmak.
Performans Hedefi	1.2.3 Kurum iç denetim ve bilgilendirmelerle tüm işlerin mevzuata uygun yapılmasının sağlanması
Açıklamalar	

Performans Göstergeleri		2015	2016	2017
1	Denetim Planına uyum	100%	100%	100%
Açıklama				
2	Kurum içindeki görüş taleplerinin karşılanması	100%	100%	100%
Açıklama				
3	Bilgi edinme başvurularının karşılanması	100%	100%	100%
Açıklama				
4	Meclis toplantılarının her ay yapılması	100%	100%	100%
Açıklama				
5	Encümen toplantılarının haftada 2 kez yapılması	100%	100%	100%
Açıklama				

Faaliyetler		Kaynak İhtiyacı 2017 (TL)		
		Bütçe	Bütçe Dışı	Toplam
1	Genel İş ve Yürütümü Teftişi	0,00		0,00
2	Belediyemiz aleyhinde veya belediyemiz tarafından açılan davaların yürütülmesini sağlamak	1.980.000,00		1.980.000,00
3	Bilgi edinme faaliyetlerinin yürütülmesi	0,00		0,00
4	Meclis ve Encümen Kararlarının alınması ve genelgelerin duyurulması ile ilgili çalışmaların yapılması	0,00		0,00
Genel Toplam		1.980.000,00	0,00	1.980.000,00

FAALİYET MALİYETLERİ TABLOSU

İdare Adı	BURSA NİLÜFER BELEDİYESİ
Performans Hedefi	1.2.3 Kurum iç denetim ve bilgilendirmelerle tüm işlerin mevzuata uygun yapılmasının sağlanması
Faaliyet Adı	1.2.3.2 Belediyemiz aleyhinde veya belediyemiz tarafından açılan davaların yürütülmesini sağlamak
Sorumlu Harcama Birimi veya Birimleri	Hukuk İşleri Müdürlüğü
Açıklamalar	

Ekonomik Kod		2017
03	Mal ve Hizmet Alım Giderleri	1.980.000,00
Toplam Bütçe Kaynak İhtiyacı		1.980.000,00
Toplam Kaynak İhtiyacı		1.980.000,00

PERFORMANS HEDEFİ TABLOSU

İdare Adı	BURSA NİLÜFER BELEDİYESİ
Amaç	1.Kurum çalışanlarının, kaynakların ve süreçlerin iyi bir liderlikle yönlendirilerek daha yüksek paydaş memnuniyetine ve daha başarılı kurumsal performansa ulaşmak
Hedef	1.2 Hizmet sunum etkililiğini ve verimliliğini artırmak.
Performans Hedefi	1.2.4 Nilüfer Belediyesi Hizmetlerinin sürdürülmesi
Açıklamalar	

Performans Göstergeleri		2015	2016	2017
1	Personel Sayısı	-	-	1.292
Açıklama				

Faaliyetler		Kaynak İhtiyacı 2017 (TL)		
		Bütçe	Bütçe Dışı	Toplam
1	Nilüfer Belediyesi Hizmetlerinin sürdürülmesi	86.346.000,00		86.346.000,00
2	Belediye genelindeki İşçilik İhtiyaçlarının karşılanması (Hizmet Alımı)	37.000.000,00		37.000.000,00
Genel Toplam		123.346.000,00	0,00	123.346.000,00

FAALİYET MALİYETLERİ TABLOSU

İdare Adı	BURSA NİLÜFER BELEDİYESİ
Performans Hedefi	1.2.4 Nilüfer Belediyesi Hizmetlerinin sürdürülmesi
Faaliyet Adı	1.2.4.1 Nilüfer Belediyesi Hizmetlerinin sürdürülmesi
Sorumlu Harcama Birimi veya Birimleri	İlgili Müdürlükler *
<p><i>Açıklamalar *</i></p> <p><i>Basın Yayın ve Halkla İlişkiler Müdürlüğü</i></p> <p><i>Belediye Tiyatro Müdürlüğü</i></p> <p><i>Bilgi İşlem Müdürlüğü</i></p> <p><i>Çevre Koruma ve Kontrol Müdürlüğü</i></p> <p><i>Destek Hizmetleri Müdürlüğü</i></p> <p><i>Emlak ve İstimlak Müdürlüğü</i></p> <p><i>Fen İşleri Müdürlüğü</i></p> <p><i>Hukuk İşleri Müdürlüğü</i></p> <p><i>İmar ve Şehircilik Müdürlüğü</i></p> <p><i>İnsan Kaynakları ve Eğitim Müdürlüğü</i></p> <p><i>Kültür ve Sosyal İşler Müdürlüğü</i></p> <p><i>Kütüphane Müdürlüğü</i></p> <p><i>Mali Hizmetler Müdürlüğü</i></p> <p><i>Özel Kalem Müdürlüğü</i></p> <p><i>Park ve Bahçeler Müdürlüğü</i></p> <p><i>Plan ve Proje Müdürlüğü</i></p> <p><i>Ruhsat ve Denetim Müdürlüğü</i></p> <p><i>Sosyal Destek Hizmetleri Müdürlüğü</i></p> <p><i>Gençlik ve Spor Hizmetleri Müdürlüğü</i></p> <p><i>Strateji Geliştirme Müdürlüğü</i></p> <p><i>Teftiş Kurulu Müdürlüğü</i></p> <p><i>Temizlik İşleri Müdürlüğü</i></p> <p><i>Ulaşım Hizmetleri Müdürlüğü</i></p> <p><i>Veteriner İşleri Müdürlüğü</i></p> <p><i>Yazı İşleri Müdürlüğü</i></p> <p><i>Zabıta Müdürlüğü</i></p>	

Ekonomik Kod		2017
01	Personel Giderleri	35.160.000,00
02	SGK Devlet Primi Ödemeleri	6.043.000,00
03	Mal ve Hizmet Alım Giderleri	9.457.000,00
04	Faiz Giderleri	9.861.000,00
05	Cari Transferler	5.992.000,00
06	Sermaye Giderleri	606.000,00
07	Sermaye Transferleri	1.575.000,00
09	Yedek Ödenek	17.652.000,00
Toplam Bütçe Kaynak İhtiyacı		86.346.000,00
Toplam Kaynak İhtiyacı		86.346.000,00

FAALİYET MALİYETLERİ TABLOSU

İdare Adı	BURSA NİLÜFER BELEDİYESİ
Performans Hedefi	1.2.4 Nilüfer Belediyesi Hizmetlerinin sürdürülmesi
Faaliyet Adı	1.2.4.2 Belediye genelindeki İşçilik İhtiyaçlarının karşılanması (Hizmet Alımı)
Sorumlu Harcama Birimi veya Birimleri	İnsan Kaynakları ve Eğitim Müdürlüğü
Açıklamalar	

Ekonomik Kod		2017
03	Mal ve Hizmet Alım Giderleri	37.000.000,00
Toplam Bütçe Kaynak İhtiyacı		37.000.000,00
Toplam Kaynak İhtiyacı		37.000.000,00

PERFORMANS HEDEFİ TABLOSU

İdare Adı	BURSA NİLÜFER BELEDİYESİ
------------------	--------------------------

Amaç	1.Kurum çalışanlarının, kaynakların ve süreçlerin iyi bir liderlikle yönlendirilerek daha yüksek paydaş memnuniyetine ve daha başarılı kurumsal performansa ulaşmak
Hedef	1.3 Bütçe gerçekleştirme oranını artırmak.

Performans Hedefi	1.3.1 İyi bir planlama ve bütçe yönetimi ile yüksek bütçe gerçekleştirme oranının sağlanması
Açıklamalar	

Performans Göstergeleri		2015	2016	2017
1	Bütçe gerçekleştirme oranı-GELİR	90%	90%	90%
Açıklama				
2	Bütçe gerçekleştirme oranı-GİDER	90%	90%	90%
Açıklama				
3	Borçların toplam gelirlere oranı	18%	17%	20%
Açıklama				

Faaliyetler		Kaynak İhtiyacı 2017 (TL)		
		Bütçe	Bütçe Dışı	Toplam
1	Harcama birimlerinin, bütçe tekliflerini stratejik plan ve performans programına uygun şekilde hazırlamaları ve yıl içinde düzenli olarak takip etmelerinin sağlanması	0,00		0,00
Genel Toplam		0,00	0,00	0,00

PERFORMANS HEDEFİ TABLOSU

İdare Adı	BURSA NİLÜFER BELEDİYESİ
------------------	--------------------------

Amaç	1.Kurum çalışanlarının, kaynakların ve süreçlerin iyi bir liderlikle yönlendirilerek daha yüksek paydaş memnuniyetine ve daha başarılı kurumsal performansa ulaşmak
-------------	---

Hedef	1.4 Belediyeye ek kaynak elde edilmesini sağlamak.
--------------	--

Performans Hedefi	1.4.1 Çeşitli çalışmalarla belediyenin kaynak yaratması ve elde ettiği gelir miktarının artırılması
--------------------------	---

Açıklamalar	
--------------------	--

Performans Göstergeleri		2015	2016	2017
1	Dış kaynaklı hibe ve fon elde edilmesi (Her yıl)	4	4	3
Açıklama				
2	Arsaların (tam ve hisseli) satışından elde edilen gelirin toplam gelirdeki payı	8.5%	9.5%	3,50%
Açıklama				
3	Kiralama gelirlerinin bütçeye oranı	3,95%	4,10%	3,30%
Açıklama				
4	Yenilenebilir enerji kayıkatından elde edilen gelirin toplam gelire oranı	0,03%	0,27%	0,02%
Açıklama				

Faaliyetler	Kaynak İhtiyacı 2017 (TL)		
	Bütçe	Bütçe Dışı	Toplam
1	Kurumsal kapasite iyileştirmesine yönelik projelerle dış kaynaklı hibe ve fonlara başvurulması	69.000,00	69.000,00
2	Belediyeye ek kaynak elde etmek için gayrimenkullerin kiraya verilmesi ve satılması	0,00	0,00
Genel Toplam	69.000,00		69.000,00

FAALİYET MALİYETLERİ TABLOSU

İdare Adı	BURSA NİLÜFER BELEDİYESİ
Performans Hedefi	1.4.1 Çeşitli çalışmalarla belediyenin kaynak yaratması ve elde ettiği gelir miktarının artırılması
Faaliyet Adı	1.4.1.1 Kurumsal kapasite iyileştirmesine yönelik projelerle dış kaynaklı hibe ve fonlara başvurulması
Sorumlu Harcama Birimi veya Birimleri	Strateji Geliştirme Müdürlüğü
Açıklamalar	

Ekonomik Kod		2017
03	Mal ve Hizmet Alım Giderleri	69.000,00
Toplam Bütçe Kaynak İhtiyacı		69.000,00
Toplam Kaynak İhtiyacı		69.000,00

PERFORMANS HEDEFİ TABLOSU

İdare Adı	BURSA NİLÜFER BELEDİYESİ
------------------	--------------------------

Amaç	1.Kurum çalışanlarının, kaynakların ve süreçlerin iyi bir liderlikle yönlendirilerek daha yüksek paydaş memnuniyetine ve daha başarılı kurumsal performansa ulaşmak
Hedef	1.5 Belediyenin stratejik planını uygulamaya geçirecek olan işgücünü, bilgiyi ve yetkinliği tanımlayarak, yönetmeye, aynı zamanda çalışanların performansını ve potansiyelini bu amaçlar doğrultusunda geliştirmeye yönelik tüm faaliyetleri yürütmek.

Performans Hedefi	1.5.1 Çalışanlarla birlikte daha iyi hizmet üretebilmek için çalışanların katılımının, gelişiminin ve uyumlu iş ortamının sağlanması
Açıklamalar	

Performans Göstergeleri		2015	2016	2017
1	Öneri Sistemine Katılan Personel Sayısının toplam çalışan sayısına oranı	9%	9%	21%
Açıklama				
2	Öneri Kabul Oranı	71%	73%	60%
Açıklama				
3	Personel Başına Düşen Eğitim Saati	13	14	35
Açıklama				
4	Kadın Çalışan Memnuniyet Oranı	84%	86%	89%
Açıklama				
5	Erkek Çalışan Memnuniyet Oranı	89%	89%	89%
Açıklama				
6	Çalışan Memnuniyet Oranı	87%	88%	89%
Açıklama				
7	Çalışan Memnuniyet Anketi - Bağlılık Oranı	90%	91%	91%
Açıklama				
8	Personel Devir Oranı	4,00	3,50	3,00
Açıklama				
9	Motivasyonu artırmaya yönelik sosyal organizasyonlara katılım oranı	80%	90%	95%
Açıklama				

Faaliyetler	Kaynak İhtiyacı 2017 (TL)		
	Bütçe	Bütçe Dışı	Toplam
1	Eğitim modülü yazılımı geliştirilmesi	0,00	0,00
2	Eğitim sisteminin iyileştirilmesi	0,00	0,00
3	İşgücü planlama/kariyer planlamasının hayata geçirilmesi	70.000,00	70.000,00
4	Takdir ve Ödüllendirme	55.000,00	55.000,00
5	İnsan Kayn. Yeniden Yapılandırılması Projesi	70.000,00	70.000,00
6	Liderlik Gelişim Programı	9.000,00	9.000,00
7	Öneri sisteminin etkin kullanımının sağlanması	2.000,00	2.000,00
8	Başarılı personelin ikramiye ile ödüllendirilmesi	157.000,00	157.000,00
9	Kişisel Performans Değerlendirme Sisteminin etkinleştirilmesi	5.000,00	5.000,00
10	Personelin yiyecek/giyecek ihtiyacının giderilmesi	1.384.000,00	1.384.000,00
11	İşin gerektirdiği nitelikler ve personelin sahip olduğu kişisel ve mesleki profillerin sürekli karşılaştırılarak, personele verilmesi gereken eğitimlerin programlanması ve uygulanması	250.000,00	250.000,00

12	Yapılacak anket sonuçlarına göre kurum içi iletişim mekanizmalarının geliştirilmesi; motivasyonu arttırmaya yönelik etkinlikler ve sosyal organizasyonlar düzenlenmesi	500.000,00	500.000,00
13	NB Hizmet Binalarının temizliği ve içecek servisinin sağlanması	2.440.000,00	2.440.000,00
Genel Toplam		4.942.000,00	4.942.000,00

FAALİYET MALİYETLERİ TABLOSU

İdare Adı	BURSA NİLÜFER BELEDİYESİ
Performans Hedefi	1.5.1 Çalışanlarla birlikte daha iyi hizmet üretebilmek için çalışanların katılımının, gelişiminin ve uyumlu iş ortamının sağlanması
Faaliyet Adı	1.5.1.3 İşgücü planlama/kariyer planlamasının hayata geçirilmesi
Sorumlu Harcama Birimi veya Birimleri	İnsan Kaynakları ve Eğitim Müdürlüğü
<i>Açıklamalar</i>	

Ekonomik Kod		2017
03	Mal ve Hizmet Alım Giderleri	70.000,00
Toplam Bütçe Kaynak İhtiyacı		70.000,00
Toplam Kaynak İhtiyacı		70.000,00

FAALİYET MALİYETLERİ TABLOSU

İdare Adı	BURSA NİLÜFER BELEDİYESİ
Performans Hedefi	1.5.1 Çalışanlarla birlikte daha iyi hizmet üretebilmek için çalışanların katılımının, gelişiminin ve uyumlu iş ortamının sağlanması
Faaliyet Adı	1.5.1.4 Takdir ve Ödüllendirme (Öneri Sistemi ve Performans Yönetim Sistemi)
Sorumlu Harcama Birimi veya Birimleri	İnsan Kaynakları ve Eğitim Müdürlüğü
<i>Açıklamalar</i>	

Ekonomik Kod		2017
03	Mal ve Hizmet Alım Giderleri	55.000,00
Toplam Bütçe Kaynak İhtiyacı		55.000,00
Toplam Kaynak İhtiyacı		55.000,00

FAALİYET MALİYETLERİ TABLOSU

İdare Adı	BURSA NİLÜFER BELEDİYESİ
Performans Hedefi	1.5.1 Çalışanlarla birlikte daha iyi hizmet üretebilmek için çalışanların katılımının, gelişiminin ve uyumlu iş ortamının sağlanması
Faaliyet Adı	1.5.1.5 İnsan Kaynaklarının Yeniden Yapılandırılması Projesi
Sorumlu Harcama Birimi veya Birimleri	İnsan Kaynakları ve Eğitim Müdürlüğü
<i>Açıklamalar</i>	

Ekonomik Kod		2017
03	Mal ve Hizmet Alım Giderleri	70.000,00
Toplam Bütçe Kaynak İhtiyacı		70.000,00
Toplam Kaynak İhtiyacı		70.000,00

FAALİYET MALİYETLERİ TABLOSU

İdare Adı	BURSA NİLÜFER BELEDİYESİ
Performans Hedefi	1.5.1 Çalışanlarla birlikte daha iyi hizmet üretebilmek için çalışanların katılımının, gelişiminin ve uyumlu iş ortamının sağlanması
Faaliyet Adı	1.5.1.6 Liderlik Gelişim Programı
Sorumlu Harcama Birimi veya Birimleri	İnsan Kaynakları ve Eğitim Müdürlüğü
<i>Açıklamalar</i>	

Ekonomik Kod		2017
03	Mal ve Hizmet Alım Giderleri	9.000,00
Toplam Bütçe Kaynak İhtiyacı		9.000,00
Toplam Kaynak İhtiyacı		9.000,00

FAALİYET MALİYETLERİ TABLOSU

İdare Adı	BURSA NİLÜFER BELEDİYESİ
Performans Hedefi	1.5.1 Çalışanlarla birlikte daha iyi hizmet üretebilmek için çalışanların katılımının, gelişiminin ve uyumlu iş ortamının sağlanması
Faaliyet Adı	1.5.1.7 Öneri sisteminin etkin kullanımının sağlanması
Sorumlu Harcama Birimi veya Birimleri	İnsan Kaynakları ve Eğitim Müdürlüğü
<i>Açıklamalar</i>	

Ekonomik Kod		2017
03	Mal ve Hizmet Alım Giderleri	2.000,00
Toplam Bütçe Kaynak İhtiyacı		2.000,00
Toplam Kaynak İhtiyacı		2.000,00

FAALİYET MALİYETLERİ TABLOSU

İdare Adı	BURSA NİLÜFER BELEDİYESİ
Performans Hedefi	1.5.1 Çalışanlarla birlikte daha iyi hizmet üretebilmek için çalışanların katılımının, gelişiminin ve uyumlu iş ortamının sağlanması
Faaliyet Adı	1.5.1.8 Başarılı personelin ikramiye ile ödüllendirilmesi.
Sorumlu Harcama Birimi veya Birimleri	İnsan Kaynakları ve Eğitim Müdürlüğü
<i>Açıklamalar</i>	

Ekonomik Kod		2017
01	Personel Giderleri	153.000,00
03	Mal ve Hizmet Alım Giderleri	4.000,00
Toplam Bütçe Kaynak İhtiyacı		157.000,00
Toplam Kaynak İhtiyacı		157.000,00

FAALİYET MALİYETLERİ TABLOSU

İdare Adı	BURSA NİLÜFER BELEDİYESİ
Performans Hedefi	1.5.1 Çalışanlarla birlikte daha iyi hizmet üretebilmek için çalışanların katılımının, gelişiminin ve uyumlu iş ortamının sağlanması
Faaliyet Adı	1.5.1.9 Kişisel Performans Değerlendirme Sisteminin etkinleştirilmesi
Sorumlu Harcama Birimi veya Birimleri	İnsan Kaynakları ve Eğitim Müdürlüğü
Açıklamalar	

Ekonomik Kod		2017
03	Mal ve Hizmet Alım Giderleri	5.000,00
Toplam Bütçe Kaynak İhtiyacı		5.000,00
Toplam Kaynak İhtiyacı		5.000,00

FAALİYET MALİYETLERİ TABLOSU

İdare Adı	BURSA NİLÜFER BELEDİYESİ
Performans Hedefi	1.5.1 Çalışanlarla birlikte daha iyi hizmet üretebilmek için çalışanların katılımının, gelişiminin ve uyumlu iş ortamının sağlanması
Faaliyet Adı	1.5.1.10 Personelin yiyecek/giyecek ihtiyacının giderilmesi
Sorumlu Harcama Birimi veya Birimleri	İnsan Kaynakları ve Eğitim Müdürlüğü
Açıklamalar	

Ekonomik Kod		2017
03	Mal ve Hizmet Alım Giderleri	79.000,00
05	Cari Transferler	1.305.000,00
Toplam Bütçe Kaynak İhtiyacı		1.384.000,00
Toplam Kaynak İhtiyacı		1.384.000,00

FAALİYET MALİYETLERİ TABLOSU

İdare Adı	BURSA NİLÜFER BELEDİYESİ
Performans Hedefi	1.5.1 Çalışanlarla birlikte daha iyi hizmet üretebilmek için çalışanların katılımının, gelişiminin ve uyumlu iş ortamının sağlanması
Faaliyet Adı	1.5.1.11 İşin gerektirdiği nitelikler ve personelin sahip olduğu kişisel ve mesleki profillerin sürekli karşılaştırılarak, personele verilmesi gereken eğitimlerin programlanması ve uygulanması
Sorumlu Harcama Birimi veya Birimleri	İnsan Kaynakları ve Eğitim Müdürlüğü
Açıklamalar	

Ekonomik Kod		2017
03	Mal ve Hizmet Alım Giderleri	250.000,00
Toplam Bütçe Kaynak İhtiyacı		250.000,00
Toplam Kaynak İhtiyacı		250.000,00

FAALİYET MALİYETLERİ TABLOSU

İdare Adı	BURSA NİLÜFER BELEDİYESİ
Performans Hedefi	1.5.1 Çalışanlarla birlikte daha iyi hizmet üretebilmek için çalışanların katılımının, gelişiminin ve uyumlu iş ortamının sağlanması
Faaliyet Adı	1.5.1.12 Yapılacak anket sonuçlarına göre kurum içi iletişim mekanizmalarının geliştirilmesi; motivasyonu arttırmaya yönelik etkinlikler ve sosyal organizasyonlar düzenlenmesi
Sorumlu Harcama Birimi veya Birimleri	Özel Kalem Müdürlüğü
<i>Açıklamalar</i>	

Ekonomik Kod		2017
03	Mal ve Hizmet Alım Giderleri	500.000,00
Toplam Bütçe Kaynak İhtiyacı		500.000,00
Toplam Kaynak İhtiyacı		500.000,00

FAALİYET MALİYETLERİ TABLOSU

İdare Adı	BURSA NİLÜFER BELEDİYESİ
Performans Hedefi	1.5.1 Çalışanlarla birlikte daha iyi hizmet üretebilmek için çalışanların katılımının, gelişiminin ve uyumlu iş ortamının sağlanması
Faaliyet Adı	1.5.1.13 NB Hizmet Binalarının temizliği ve içecek servisinin sağlanması
Sorumlu Harcama Birimi veya Birimleri	Temizlik İşleri Müdürlüğü
<i>Açıklamalar</i>	

Ekonomik Kod		2017
03	Mal ve Hizmet Alım Giderleri	2.440.000,00
Toplam Bütçe Kaynak İhtiyacı		2.440.000,00
Toplam Kaynak İhtiyacı		2.440.000,00

PERFORMANS HEDEFİ TABLOSU

İdare Adı	BURSA NİLÜFER BELEDİYESİ
------------------	--------------------------

Amaç	1.Kurum çalışanlarının, kaynakların ve süreçlerin iyi bir liderlikle yönlendirilerek daha yüksek paydaş memnuniyetine ve daha başarılı kurumsal performansa ulaşmak
Hedef	1.6 Kurumun hizmet kalitesini arttırmak, evrensel standartlara ulaşmak, ülkeler ve kültürler arası ilişkileri geliştirmek için uluslararası kurum kuruluş ve örgütlerle ortak etkinlikler düzenlemek ve sürdürülebilir ilişkiler kurmak

Performans Hedefi	1.6.1 Kardeş şehir ve işbirlikleri ile yürütülen projelerin artırılması.
Açıklamalar	

Performans Göstergeleri		2015	2016	2017
1	Kardeş Kentler Memnuniyet Oranı	90%	91%	92%
Açıklama				
2	İşbirlikleriyle yapılan ortak proje sayısı	7	9	11
Açıklama				
3	Kardeş şehirler yapılan ortak proje sayısı	15	17	19
Açıklama				
4	Yerel Yönetimler Çalıştayının gerçekleştirilmesi.	1	1	1
Açıklama				

Faaliyetler		Kaynak İhtiyacı 2017 (TL)		
			Bütçe Dışı	Toplam
1	Kardeş Kentler Festivalinin düzenlenmesi	211.000,00		211.000,00
2	Kardeş şehir ilişkilerinin yürütülmesi ve geliştirilmesi	150.000,00		150.000,00
3	Uluslararası Ağlarla İlişkilerin Sürdürülmesinin Koordinasyonu	60.000,00		60.000,00
4	İşbirlikleri yönetiminin yeniden yapılandırılması projesi	0,00		0,00
5	Yerli ve Yabancı Yerel Yönetim Birimlerinin İyi Uygulama Örneklerinin Tanıtıldığı Yerel Yönetimler Çalıştayı	90.000,00		90.000,00
Genel Toplam		511.000,00	0,00	511.000,00

FAALİYET MALİYETLERİ TABLOSU

İdare Adı	BURSA NİLÜFER BELEDİYESİ
Performans Hedefi	1.6.1 Kardeş şehir ve işbirlikleri ile yürütülen projelerin artırılması.
Faaliyet Adı	1.6.1.1 Kardeş Kentler Festivalinin düzenlenmesi
Sorumlu Harcama Birimi veya Birimleri	Özel Kalem Müdürlüğü
<i>Açıklamalar</i>	

Ekonomik Kod		2017
03	Mal ve Hizmet Alım Giderleri	211.000,00
Toplam Bütçe Kaynak İhtiyacı		211.000,00
Toplam Kaynak İhtiyacı		211.000,00

FAALİYET MALİYETLERİ TABLOSU

İdare Adı	BURSA NİLÜFER BELEDİYESİ
Performans Hedefi	1.6.1 Kardeş şehir ve işbirlikleri ile yürütülen projelerin artırılması.
Faaliyet Adı	1.6.1.2 Kardeş şehir ilişkilerinin yürütülmesi ve geliştirilmesi
Sorumlu Harcama Birimi veya Birimleri	Özel Kalem Müdürlüğü
<i>Açıklamalar</i>	

Ekonomik Kod		2017
03	Mal ve Hizmet Alım Giderleri	150.000,00
Toplam Bütçe Kaynak İhtiyacı		150.000,00
Toplam Kaynak İhtiyacı		150.000,00

FAALİYET MALİYETLERİ TABLOSU

İdare Adı	BURSA NİLÜFER BELEDİYESİ
Performans Hedefi	1.6.1 Kardeş şehir ve işbirlikleri ile yürütülen projelerin artırılması.
Faaliyet Adı	1.6.1.3 Uluslararası Ağlarla İlişkilerin Sürdürülmesinin Koordinasyonu
Sorumlu Harcama Birimi veya Birimleri	Özel Kalem Müdürlüğü
<i>Açıklamalar</i>	

Ekonomik Kod		2017
03	Mal ve Hizmet Alım Giderleri	60.000,00
Toplam Bütçe Kaynak İhtiyacı		60.000,00
Toplam Kaynak İhtiyacı		60.000,00

FAALİYET MALİYETLERİ TABLOSU

İdare Adı	BURSA NİLÜFER BELEDİYESİ
Performans Hedefi	1.6.1 Kardeş şehir ve işbirlikleri ile yürütülen projelerin artırılması.
Faaliyet Adı	1.6.1.5 Yerli ve Yabancı Yerel Yönetim Birimlerinin İyi Uygulama Örneklerinin Tanıtıldığı Yerel Yönetimler Çalıştayı
Sorumlu Harcama Birimi veya Birimleri	Özel Kalem Müdürlüğü
<i>Açıklamalar</i>	

Ekonomik Kod		2017
03	Mal ve Hizmet Alım Giderleri	90.000,00
Toplam Bütçe Kaynak İhtiyacı		90.000,00
Toplam Kaynak İhtiyacı		90.000,00

PERFORMANS HEDEFİ TABLOSU

İdare Adı	BURSA NİLÜFER BELEDİYESİ
------------------	--------------------------

Amaç	1.Kurum çalışanlarının, kaynakların ve süreçlerin iyi bir liderlikle yönlendirilerek daha yüksek paydaş memnuniyetine ve daha başarılı kurumsal performansa ulaşmak
Hedef	1.7 Tahakkuk eden gelirlerin tahsilatını artırmak.

Performans Hedefi	1.7.1 Belediyeye ödenmesi gereken vergi ve harçların ilgili olduğu yıl içinde ödenmesinin sağlanması
Açıklamalar	

Performans Göstergeleri		2015	2016	2017
1	Yıl içinde yapılan Tahsilat/Yıl içinde yapılan Tahakkuka Oranı	99%	100%	104%
Açıklama				
2	İcrada olan alacakların tahsilatının sağlanması	20%	20%	25%
Açıklama				
3	Banka aracılığı ile yapılan tahsilatın oranını arttırmak	57%	60%	73%
Açıklama				

Faaliyetler		Kaynak İhtiyacı 2017 (TL)		
		Bütçe	Bütçe Dışı	Toplam
1	Alacaklarla ilgili olarak icra takiplerinde yasal mevzuatın zorunlu kıldığı prosedürlerin dışında takipli borçlulara giyabında yapılan işlemlerle ilgili yazı gönderilmesi	0,00		0,00
2	Vergilerini ve diğer borçlarını ödemeyenleri sistemden takip edilerek Ödemeye Çağrı mektubu, Kısa Mesaj (SMS) ve gerektiğinde Ödeme Emri gönderilerek; İlanen tebligat yapılarak etkili yasal takiplerin yapılması.	0,00		0,00
Genel Toplam		0,00	0,00	0,00

PERFORMANS HEDEFİ TABLOSU

İdare Adı	BURSA NİLÜFER BELEDİYESİ
Amaç	1.Kurum çalışanlarının, kaynakların ve süreçlerin iyi bir liderlikle yönlendirilerek daha yüksek paydaş memnuniyetine ve daha başarılı kurumsal performansa ulaşmak
Hedef	1.8 Belediyedeki tüm kaynakların her türlü riske karşı korunarak, etkin, verimli ve tasarruflu biçimde kullanılmasını sağlamak.

Performans Hedefi	1.8.1 Belediye mülklerinin abonelik takiplerinin yapılması
Açıklamalar	

Performans Göstergeleri		2015	2016	2017
1	Ana hizmet binalarında Personel başına düşen elektrik enerjisi tüketimi (kW)	-	-	2.680
Açıklama				
2	Ana hizmet binalarında Personel başına düşen su tüketimi	-	-	27,60
Açıklama				
3	Elektrik Tüketimi (KW)	3.000.000	5.500.000	6.000.000
Açıklama				
4	Su Tüketimi (m³)	350.000	300.000	350.000
Açıklama				
5	Doğalgaz Tüketimi (m³)	450.000	500.000	600.000
Açıklama				
6	Haberleşme Giderleri (TL)	400.000	450.000	450.000
Açıklama				

Faaliyetler	Kaynak İhtiyacı 2017 (TL)		
	Bütçe	Bütçe Dışı	Toplam
1	Belediye mülklerinin elektrik abonelik takiplerinin yapılması	2.000.000,00	2.000.000,00
2	Belediye mülklerinin su abonelik takiplerinin yapılması	1.000.000,00	1.000.000,00
3	Belediye mülklerinin doğalgaz abonelik takiplerinin yapılması	1.500.000,00	1.500.000,00
4	Belediye mülklerinin telefon ve internet abonelik takiplerinin yapılması	500.000,00	500.000,00
Genel Toplam	5.000.000,00	0,00	5.000.000,00

FAALİYET MALİYETLERİ TABLOSU

İdare Adı	BURSA NİLÜFER BELEDİYESİ
Performans Hedefi	1.8.1 Belediye mülklerinin abonelik takiplerinin yapılması
Faaliyet Adı	1.8.1.1 Belediye mülklerinin elektrik abonelik takiplerinin yapılması
Sorumlu Harcama Birimi veya Birimleri	Emlak ve İstimlak Müdürlüğü
<i>Açıklamalar</i>	

Ekonomik Kod		2017
03	Mal ve Hizmet Alım Giderleri	2.000.000,00
Toplam Bütçe Kaynak İhtiyacı		2.000.000,00
Toplam Kaynak İhtiyacı		2.000.000,00

FAALİYET MALİYETLERİ TABLOSU

İdare Adı	BURSA NİLÜFER BELEDİYESİ
Performans Hedefi	1.8.1 Belediye mülklerinin abonelik takiplerinin yapılması
Faaliyet Adı	1.8.1.2 Belediye mülklerinin su abonelik takiplerinin yapılması
Sorumlu Harcama Birimi veya Birimleri	Emlak ve İstimlak Müdürlüğü
<i>Açıklamalar</i>	

Ekonomik Kod		2017
03	Mal ve Hizmet Alım Giderleri	1.000.000,00
Toplam Bütçe Kaynak İhtiyacı		1.000.000,00
Toplam Kaynak İhtiyacı		1.000.000,00

FAALİYET MALİYETLERİ TABLOSU

İdare Adı	BURSA NİLÜFER BELEDİYESİ
Performans Hedefi	1.8.1 Belediye mülklerinin abonelik takiplerinin yapılması
Faaliyet Adı	1.8.1.3 Belediye mülklerinin doğalgaz abonelik takiplerinin yapılması
Sorumlu Harcama Birimi veya Birimleri	Emlak ve İstimlak Müdürlüğü
<i>Açıklamalar</i>	

Ekonomik Kod		2017
03	Mal ve Hizmet Alım Giderleri	1.500.000,00
Toplam Bütçe Kaynak İhtiyacı		1.500.000,00
Toplam Kaynak İhtiyacı		1.500.000,00

FAALİYET MALİYETLERİ TABLOSU

İdare Adı	BURSA NİLÜFER BELEDİYESİ
Performans Hedefi	1.8.1 Belediye mülklerinin abonelik takiplerinin yapılması
Faaliyet Adı	1.8.1.4 Belediye mülklerinin telefon ve internet abonelik takiplerinin yapılması
Sorumlu Harcama Birimi veya Birimleri	Emlak ve İstimlak Müdürlüğü
<i>Açıklamalar</i>	

Ekonomik Kod		2017
03	Mal ve Hizmet Alım Giderleri	500.000,00
Toplam Bütçe Kaynak İhtiyacı		500.000,00
Toplam Kaynak İhtiyacı		500.000,00

PERFORMANS HEDEFİ TABLOSU

İdare Adı	BURSA NİLÜFER BELEDİYESİ
------------------	--------------------------

Amaç	1.Kurum çalışanlarının, kaynakların ve süreçlerin iyi bir liderlikle yönlendirilerek daha yüksek paydaş memnuniyetine ve daha başarılı kurumsal performansa ulaşmak
Hedef	1.8 Belediyedeki tüm kaynakların her türlü riske karşı korunarak, etkin, verimli ve tasarruflu biçimde kullanılmasını sağlamak.

Performans Hedefi	1.8.2 Belediye binalarının güvenlik ve sivil savunma hizmetlerinin sağlanması
Açıklamalar	

Performans Göstergeleri		2015	2016	2017
1	Hizmet binalarımızda güvenlik hizmetleri kaynaklı oluşabilecek adli olay sayısı	0	0	0
Açıklama				

Faaliyetler		Kaynak İhtiyacı 2017 (TL)		
		Bütçe	Bütçe Dışı	Toplam
1	Belediye binalarının güvenlik hizmetlerinin sağlanması	6.626.000,00		6.626.000,00
2	Belediye bina ve tesislerinde sivil savunma hizmetlerinin sağlanması	21.000,00		21.000,00
Genel Toplam		6.647.000,00	0,00	6.647.000,00

FAALİYET MALİYETLERİ TABLOSU

İdare Adı	BURSA NİLÜFER BELEDİYESİ
Performans Hedefi	1.8.2 Belediye binalarının güvenlik ve sivil savunma hizmetlerinin sağlanması
Faaliyet Adı	1.8.2.1 Belediye binalarının güvenlik hizmetlerinin sağlanması
Sorumlu Harcama Birimi veya Birimleri	Destek Hizmetleri Müdürlüğü
<i>Açıklamalar</i>	

Ekonomik Kod		2017
03	Mal ve Hizmet Alım Giderleri	6.626.000,00
Toplam Bütçe Kaynak İhtiyacı		6.626.000,00
Toplam Kaynak İhtiyacı		6.626.000,00

FAALİYET MALİYETLERİ TABLOSU

İdare Adı	BURSA NİLÜFER BELEDİYESİ
Performans Hedefi	1.8.2 Belediye binalarının güvenlik ve sivil savunma hizmetlerinin sağlanması
Faaliyet Adı	1.8.2.2 Belediye bina ve tesislerinde sivil savunma hizmetlerinin sağlanması
Sorumlu Harcama Birimi veya Birimleri	Destek Hizmetleri Müdürlüğü
<i>Açıklamalar</i>	

Ekonomik Kod		2017
03	Mal ve Hizmet Alım Giderleri	21.000,00
Toplam Bütçe Kaynak İhtiyacı		21.000,00
Toplam Kaynak İhtiyacı		21.000,00

PERFORMANS HEDEFİ TABLOSU

İdare Adı	BURSA NİLÜFER BELEDİYESİ
------------------	--------------------------

Amaç	1.Kurum çalışanlarının, kaynakların ve süreçlerin iyi bir liderlikle yönlendirilerek daha yüksek paydaş memnuniyetine ve daha başarılı kurumsal performansa ulaşmak
Hedef	1.8 Belediyedeki tüm kaynakların her türlü riske karşı korunarak, etkin, verimli ve tasarruflu biçimde kullanılmasını sağlamak.

Performans Hedefi	1.8.3 Belediye bina, tesis, makine ve teçhizatlarının bakım onarımlarının yapılması.
Açıklamalar	

Performans Göstergeleri		2015	2016	2017
1	Gelen taleplerin karşılanma oranı	100%	100%	100%
Açıklama (Makine Teçhizat Onarımları)				

Faaliyetler	Kaynak İhtiyacı 2017 (TL)		
	Bütçe	Bütçe Dışı	Toplam
2 Makine Teçhizat Bakım ve onarımı	20.000,00		20.000,00
Genel Toplam	20.000,00	0,00	20.000,00

FAALİYET MALİYETLERİ TABLOSU

İdare Adı	BURSA NİLÜFER BELEDİYESİ
Performans Hedefi	1.8.3 Belediye bina, tesis, makine ve teçhizatlarının bakım onarımlarının yapılması.
Faaliyet Adı	1.8.3.2 Makine Teçhizat Bakım ve onarımı
Sorumlu Harcama Birimi veya Birimleri	Ulaşım Hizmetleri Müdürlüğü
<i>Açıklamalar</i>	

Ekonomik Kod		2017
03	Mal ve Hizmet Alım Giderleri	20.000,00
Toplam Bütçe Kaynak İhtiyacı		20.000,00
Toplam Kaynak İhtiyacı		20.000,00

PERFORMANS HEDEFİ TABLOSU

İdare Adı	BURSA NİLÜFER BELEDİYESİ
Amaç	1.Kurum çalışanlarının, kaynakların ve süreçlerin iyi bir liderlikle yönlendirilerek daha yüksek paydaş memnuniyetine ve daha başarılı kurumsal performansa ulaşmak
Hedef	1.8 Belediyedeki tüm kaynakların her türlü riske karşı korunarak, etkin, verimli ve tasarruflu biçimde kullanılmasını sağlamak.
Performans Hedefi	1.8.4 Belediyeye ait arsa, bina ve lojman hizmetlerinin yürütülmesi
Açıklamalar	

Performans Göstergeleri		2015	2016	2017
1	Arsa ve binaların kiralarnın ödenme oranı	100%	100%	100%
Açıklama				
2	Lojman ve diğer binaların ihtiyaçlarının sağlanma oranı	100%	100%	100%
Açıklama				
3	Planlanan İmalatın Tamamlanma Oranı	100%	100%	100%
Açıklama (Muhtelif Bina Onarımlarının Yapılması)				
4	Planlanan İmalatın Tamamlanma Oranı	100%	100%	100%
Açıklama (Diğer Hizmet Binası Bakım Ve Onarım)				

Faaliyetler		Kaynak İhtiyacı 2017 (TL)		
		Bütçe	Bütçe Dışı	Toplam
1	Arsa ve binaların kiralama işlemleri yürütmek	800.000,00		800.000,00
2	Lojman ve diğer binaların gerekli hizmetlerini yürütmek	150.000,00		150.000,00
3	Muhtelif Bina Onarımlarının Yapılması	2.300.000,00		2.300.000,00
4	Diğer Hizmet Binası Bakım Ve Onarım	1.380.000,00		1.380.000,00
5	Agora Çarşısı Cephe Yenileme	500.000,00		500.000,00
6	Dış Kaynaklı işlerin İlave İmalat Giderleri	1.000.000,00		1.000.000,00
Genel Toplam		6.130.000,00	0,00	6.130.000,00

FAALİYET MALİYETLERİ TABLOSU

İdare Adı	BURSA NİLÜFER BELEDİYESİ
Performans Hedefi	1.8.4 Belediyeye ait arsa, bina ve lojman hizmetlerinin yürütülmesi
Faaliyet Adı	1.8.4.1 Arsa ve binaların kiralama işlemleri yürütmek
Sorumlu Harcama Birimi veya Birimleri	Emlak ve İstimlak Müdürlüğü
<i>Açıklamalar</i>	

Ekonomik Kod		2017
03	Mal ve Hizmet Alım Giderleri	800.000,00
Toplam Bütçe Kaynak İhtiyacı		800.000,00
Toplam Kaynak İhtiyacı		800.000,00

FAALİYET MALİYETLERİ TABLOSU

İdare Adı	BURSA NİLÜFER BELEDİYESİ
Performans Hedefi	1.8.4 Belediyeye ait arsa, bina ve lojman hizmetlerinin yürütülmesi
Faaliyet Adı	1.8.4.2 Lojman ve diğer binaların gerekli hizmetlerini yürütmek
Sorumlu Harcama Birimi veya Birimleri	Emlak ve İstimlak Müdürlüğü
<i>Açıklamalar</i>	

Ekonomik Kod		2017
03	Mal ve Hizmet Alım Giderleri	150.000,00
Toplam Bütçe Kaynak İhtiyacı		150.000,00
Toplam Kaynak İhtiyacı		150.000,00

FAALİYET MALİYETLERİ TABLOSU

İdare Adı	BURSA NİLÜFER BELEDİYESİ
Performans Hedefi	1.8.4 Belediyeye ait arsa, bina ve lojman hizmetlerinin yürütülmesi
Faaliyet Adı	1.8.4.3 Muhtelif Bina Onarımlarının Yapılması
Sorumlu Harcama Birimi veya Birimleri	Fen İşleri Müdürlüğü
<i>Açıklamalar</i>	

Ekonomik Kod		2017
06	Sermaye Giderleri	2.300.000,00
Toplam Bütçe Kaynak İhtiyacı		2.300.000,00
Toplam Kaynak İhtiyacı		2.300.000,00

FAALİYET MALİYETLERİ TABLOSU

İdare Adı	BURSA NİLÜFER BELEDİYESİ
Performans Hedefi	1.8.4 Belediyeye ait arsa, bina ve lojman hizmetlerinin yürütülmesi
Faaliyet Adı	1.8.4.4 Diğer Hizmet Binası Bakım ve Onarım
Sorumlu Harcama Birimi veya Birimleri	Fen İşleri Müdürlüğü
<i>Açıklamalar</i>	

Ekonomik Kod		2017
03	Mal ve Hizmet Alım Giderleri	1.380.000,00
Toplam Bütçe Kaynak İhtiyacı		1.380.000,00
Toplam Kaynak İhtiyacı		1.380.000,00

FAALİYET MALİYETLERİ TABLOSU

İdare Adı	BURSA NİLÜFER BELEDİYESİ
Performans Hedefi	1.8.4 Belediyeye ait arsa, bina ve lojman hizmetlerinin yürütülmesi
Faaliyet Adı	1.8.4.5 Agora Çarşısı Cephe Yenileme
Sorumlu Harcama Birimi veya Birimleri	Fen İşleri Müdürlüğü
<i>Açıklamalar</i>	

Ekonomik Kod		2017
06	Mal ve Hizmet Alım Giderleri	500.000,00
Toplam Bütçe Kaynak İhtiyacı		500.000,00
Toplam Kaynak İhtiyacı		500.000,00

FAALİYET MALİYETLERİ TABLOSU

İdare Adı	BURSA NİLÜFER BELEDİYESİ
Performans Hedefi	1.8.4 Belediyeye ait arsa, bina ve lojman hizmetlerinin yürütülmesi
Faaliyet Adı	1.8.4.6 Dış Kaynaklı İşlerin İlave İmalat Giderleri
Sorumlu Harcama Birimi veya Birimleri	Fen İşleri Müdürlüğü
<i>Açıklamalar</i>	

Ekonomik Kod		2017
06	Mal ve Hizmet Alım Giderleri	1.000.000,00
Toplam Bütçe Kaynak İhtiyacı		1.000.000,00
Toplam Kaynak İhtiyacı		1.000.000,00

PERFORMANS HEDEFİ TABLOSU

İdare Adı	BURSA NİLÜFER BELEDİYESİ
------------------	--------------------------

Amaç	1.Kurum çalışanlarının, kaynakların ve süreçlerin iyi bir liderlikle yönlendirilerek daha yüksek paydaş memnuniyetine ve daha başarılı kurumsal performansa ulaşmak
Hedef	1.8 Belediyedeki tüm kaynakların her türlü riske karşı korunarak, etkin, verimli ve tasarruflu biçimde kullanılmasını sağlamak.

Performans Hedefi	1.8.5 Belediye genelindeki araç ve makinalar ile ilgili hizmetlerin sağlanması.
Açıklamalar	

Performans Göstergeleri		2015	2016	2017
1	Araç ve Makinaların Bakımlarının Karşılama Oranı	95%	95%	95%
Açıklama				
2	Fenni Muayeneden 1. Seferde Geçme Oranı	90%	90%	90%
Açıklama				
3	Araç ve Makinaların Sigortalarının Zamanında Yapılma Oranı	100%	100%	100%
Açıklama				
4	Belediye Genelindeki Akaryakıt İhtiyacının Karşılama Oranı	100%	100%	100%
Açıklama				

Faaliyetler		Kaynak İhtiyacı 2017 (TL)		
		Bütçe	Bütçe Dışı	Toplam
1	Belediye Genelindeki Akaryakıt İhtiyacının Giderilmesi (optimize edilmesi)	4.000.000,00		4.000.000,00
2	Belediye Genelindeki Araç Ve Makinaların Bakım Ve Onarımının Yapılması	1.250.000,00		1.250.000,00
3	Belediye Genelindeki Araç Ve Makinaların Sigorta Giderlerinin Karşılama Oranı	315.000,00		315.000,00
4	Belediye Genelindeki Araç Ve Makinaların Kiralama Hizmet Giderlerinin Sağlanması	10.000.000,00		10.000.000,00
Genel Toplam		15.565.000,00	0,00	15.565.000,00

FAALİYET MALİYETLERİ TABLOSU

İdare Adı	BURSA NİLÜFER BELEDİYESİ
Performans Hedefi	1.8.5 Belediye genelindeki araç ve makinalar ile ilgili hizmetlerin sağlanması.
Faaliyet Adı	1.8.5.1 Belediye Genelindeki Akaryakıt İhtiyacının Giderilmesi (optimize edilmesi)
Sorumlu Harcama Birimi veya Birimleri	Ulaşım Hizmetleri Müdürlüğü
<i>Açıklamalar</i>	

Ekonomik Kod		2017
03	Mal ve Hizmet Alım Giderleri	4.000.000,00
Toplam Bütçe Kaynak İhtiyacı		4.000.000,00
Toplam Kaynak İhtiyacı		4.000.000,00

FAALİYET MALİYETLERİ TABLOSU

İdare Adı	BURSA NİLÜFER BELEDİYESİ
Performans Hedefi	1.8.5 Belediye genelindeki araç ve makinalar ile ilgili hizmetlerin sağlanması.
Faaliyet Adı	1.8.5.2 Belediye Genelindeki Araç Ve Makinaların Bakım Ve Onarımının Yapılması
Sorumlu Harcama Birimi veya Birimleri	Ulaşım Hizmetleri Müdürlüğü
<i>Açıklamalar</i>	

Ekonomik Kod		2017
03	Mal ve Hizmet Alım Giderleri	1.250.000,00
Toplam Bütçe Kaynak İhtiyacı		1.250.000,00
Toplam Kaynak İhtiyacı		1.250.000,00

FAALİYET MALİYETLERİ TABLOSU

İdare Adı	BURSA NİLÜFER BELEDİYESİ
Performans Hedefi	1.8.5 Belediye genelindeki araç ve makinalar ile ilgili hizmetlerin sağlanması.
Faaliyet Adı	1.8.5.3 Belediye Genelindeki Araç Ve Makinaların Sigorta Giderlerinin Karşlanması
Sorumlu Harcama Birimi veya Birimleri	Ulaşım Hizmetleri Müdürlüğü
<i>Açıklamalar</i>	

Ekonomik Kod		2017
03	Mal ve Hizmet Alım Giderleri	315.000,00
Toplam Bütçe Kaynak İhtiyacı		315.000,00
Toplam Kaynak İhtiyacı		315.000,00

FAALİYET MALİYETLERİ TABLOSU

İdare Adı	BURSA NİLÜFER BELEDİYESİ
Performans Hedefi	1.8.5 Belediye genelindeki araç ve makinalar ile ilgili hizmetlerin sağlanması.
Faaliyet Adı	1.8.5.4 Belediye Genelindeki Araç Ve Makinaların Kiralama Hizmet Giderlerinin Sağlanması
Sorumlu Harcama Birimi veya Birimleri	Ulaşım Hizmetleri Müdürlüğü
<i>Açıklamalar</i>	

Ekonomik Kod		2017
03	Mal ve Hizmet Alım Giderleri	10.000.000,00
Toplam Bütçe Kaynak İhtiyacı		10.000.000,00
Toplam Kaynak İhtiyacı		10.000.000,00

PERFORMANS HEDEFİ TABLOSU

İdare Adı	BURSA NİLÜFER BELEDİYESİ
------------------	--------------------------

Amaç	1.Kurum çalışanlarının, kaynakların ve süreçlerin iyi bir liderlikle yönlendirilerek daha yüksek paydaş memnuniyetine ve daha başarılı kurumsal performansa ulaşmak
Hedef	1.8 Belediyedeki tüm kaynakların her türlü riske karşı korunarak, etkin, verimli ve tasarruflu biçimde kullanılmasını sağlamak.

Performans Hedefi	1.8.6 Cari giderler ile ilgili takip sisteminin kurulması
Açıklamalar	

Performans Göstergeleri		2015	2016	2017
1	Cari harcamaların bütçe içindeki oranı	49%	49%	48%
Açıklama				

Faaliyetler		Kaynak İhtiyacı 2017 (TL)		
		Bütçe	Bütçe Dışı	Toplam
1	Bütçe cari harcamalarının takip edilerek iletişim modülünde yayınlanması.	0,00		0,00
Genel Toplam		0,00	0,00	0,00

PERFORMANS HEDEFİ TABLOSU

İdare Adı	BURSA NİLÜFER BELEDİYESİ
------------------	--------------------------

Amaç	1.Kurum çalışanlarının, kaynakların ve süreçlerin iyi bir liderlikle yönlendirilerek daha yüksek paydaş memnuniyetine ve daha başarılı kurumsal performansa ulaşmak
Hedef	1.9 Kurum politika ve stratejileri doğrultusunda gelişen teknolojiler takip edilerek bilişim sisteminin sürdürülebilirliğini, yaygınlaşmasını ve güvenliğini sağlamak.

Performans Hedefi	1.9.1 Gelişen teknolojilere göre uygulamaların yenilenerek tüm sistemin sürekli, güvenli ve daha hızlı erişim imkanı sağlamak.
Açıklamalar	

Performans Göstergeleri		2015	2016	2017
1	Web sunucusunun aktif olma oranı	99%	99%	99%
Açıklama				
2	Exchange aktif olma oranı	98%	98%	99%
Açıklama				
3	Arıza giderme süresi	11 saat	11 saat	11 saat
Açıklama				

Faaliyetler	Kaynak İhtiyacı 2017 (TL)			
	Bütçe	Bütçe Dışı	Toplam	
1	Mevcut Bilgi Yönetimi Politikasının sürdürülebilirliğinin sağlanması	1.250.000,00		1.250.000,00
2	Hizmetlerin, etkinliklerin ve E-belediye faaliyetlerinin bilinirliğini yeni teknolojik araçlarla duyurma yöntemlerini geliştirmek	800.000,00		800.000,00
3	e-paylaşım platformu oluşturulması	300.000,00		300.000,00
4	Bilgi Güvenliği Yönetim Sisteminin oluşturulması	400.000,00		400.000,00
5	Elektronik Belge Yönetimi ve E Arşivin Oluşturulması	95.000,00		95.000,00
6	Kurumlar Arası Veri Entegrasyonunun Gerçekleştirilmesi	20.000,00		20.000,00
7	Sunucu Sistemlerinin ,Veri Depolama Sistemlerinin ,Yedekleme Sistemlerinin ve Sistem Odası Sürekliliğin Sağlanması	350.000,00		350.000,00
8	Kamera sisteminin oluşturulması	277.000,00		277.000,00
9	İş Süreç Sisteminin Oluşturularak İş zekasının Geliştirilmesi	700.000,00		700.000,00
13	Hizmet Birimlerinde Bilgi İşlem yapılması veya Yenilenmesi	340.000,00		340.000,00
Genel Toplam		4.532.000,00	0,00	4.532.000,00

FAALİYET MALİYETLERİ TABLOSU

İdare Adı	BURSA NİLÜFER BELEDİYESİ
Performans Hedefi	1.9.1 Gelişen teknolojilere göre uygulamaların yenilenerek tüm sistemin sürekli, güvenli ve daha hızlı erişim imkanı sağlamak.
Faaliyet Adı	1.9.1.1 Mevcut Bilgi Yönetimi Politikasının Sürdürülebilirliğinin sağlanması
Sorumlu Harcama Birimi veya Birimleri	Bilgi İşlem Müdürlüğü
<i>Açıklamalar</i>	

Ekonomik Kod		2017
03	Mal ve Hizmet Alım Giderleri	386.000,00
06	Sermaye Giderleri	864.000,00
Toplam Bütçe Kaynak İhtiyacı		1.250.000,00
Toplam Kaynak İhtiyacı		1.250.000,00

FAALİYET MALİYETLERİ TABLOSU

İdare Adı	BURSA NİLÜFER BELEDİYESİ
Performans Hedefi	1.9.1 Gelişen teknolojilere göre uygulamaların yenilenerek tüm sistemin sürekli, güvenli ve daha hızlı erişim imkanı sağlamak..
Faaliyet Adı	1.9.1.2 Hizmetlerin, etkinliklerin ve E-belediye faaliyetlerinin bilinirliğini yeni teknolojik araçlarla duyurma yöntemlerini geliştirmek
Sorumlu Harcama Birimi veya Birimleri	Bilgi İşlem Müdürlüğü
<i>Açıklamalar</i>	

Ekonomik Kod		2017
03	Mal ve Hizmet Alım Giderleri	155.000,00
06	Sermaye Giderleri	645.000,00
Toplam Bütçe Kaynak İhtiyacı		800.000,00
Toplam Kaynak İhtiyacı		800.000,00

FAALİYET MALİYETLERİ TABLOSU

İdare Adı	BURSA NİLÜFER BELEDİYESİ
Performans Hedefi	1.9.1 Gelişen teknolojilere göre uygulamaların yenilenerek tüm sistemin sürekli, güvenli ve daha hızlı erişim imkanı sağlamak.
Faaliyet Adı	1.9.1.3 e-paylaşım platformu oluşturulması
Sorumlu Harcama Birimi veya Birimleri	Bilgi İşlem Müdürlüğü
<i>Açıklamalar</i>	

Ekonomik Kod		2017
03	Mal ve Hizmet Alım Giderleri	50.000,00
06	Sermaye Giderleri	250.000,00
Toplam Bütçe Kaynak İhtiyacı		300.000,00
Toplam Kaynak İhtiyacı		300.000,00

FAALİYET MALİYETLERİ TABLOSU

İdare Adı	BURSA NİLÜFER BELEDİYESİ
Performans Hedefi	1.9.1 Gelişen teknolojilere göre uygulamaların yenilenerek tüm sistemin sürekli, güvenli ve daha hızlı erişim imkanı sağlamak.
Faaliyet Adı	1.9.1.4 Bilgi Güvenliği Yönetim Sisteminin oluşturulması
Sorumlu Harcama Birimi veya Birimleri	Bilgi İşlem Müdürlüğü
<i>Açıklamalar</i>	

Ekonomik Kod		2017
03	Mal ve Hizmet Alım Giderleri	75.000,00
06	Sermaye Giderleri	325.000,00
Toplam Bütçe Kaynak İhtiyacı		400.000,00
Toplam Kaynak İhtiyacı		400.000,00

FAALİYET MALİYETLERİ TABLOSU

İdare Adı	BURSA NİLÜFER BELEDİYESİ
Performans Hedefi	1.9.1 Gelişen teknolojilere göre uygulamaların yenilenerek tüm sistemin sürekli, güvenli ve daha hızlı erişim imkanı sağlamak.
Faaliyet Adı	1.9.1.5 Elektronik Belge Yönetimi ve E Arşivin Oluşturulması
Sorumlu Harcama Birimi veya Birimleri	Bilgi İşlem Müdürlüğü
<i>Açıklamalar</i>	

Ekonomik Kod		2017
03	Mal ve Hizmet Alım Giderleri	75.000,00
06	Sermaye Giderleri	20.000,00
Toplam Bütçe Kaynak İhtiyacı		95.000,00
Toplam Kaynak İhtiyacı		95.000,00

FAALİYET MALİYETLERİ TABLOSU

İdare Adı	BURSA NİLÜFER BELEDİYESİ
Performans Hedefi	1.9.1 Gelişen teknolojilere göre uygulamaların yenilenerek tüm sistemin sürekli, güvenli ve daha hızlı erişim imkanı sağlamak.
Faaliyet Adı	1.9.1.6 Kurumlar Arası Veri Entegrasyonunun Gerçekleştirilmesi
Sorumlu Harcama Birimi veya Birimleri	Bilgi İşlem Müdürlüğü
<i>Açıklamalar</i>	

Ekonomik Kod		2017
03	Mal ve Hizmet Alım Giderleri	10.000,00
06	Sermaye Giderleri	10.000,00
Toplam Bütçe Kaynak İhtiyacı		20.000,00
Toplam Kaynak İhtiyacı		20.000,00

FAALİYET MALİYETLERİ TABLOSU

İdare Adı	BURSA NİLÜFER BELEDİYESİ
Performans Hedefi	1.9.1 Gelişen teknolojilere göre uygulamaların yenilenerek tüm sistemin sürekli, güvenli ve daha hızlı erişim imkanı sağlamak.
Faaliyet Adı	1.9.1.7 Sunucu Sistemlerinin ,Veri Depolama Sistemlerinin ,Yedekleme Sistemlerinin ve Sistem Odası Sürekliliğin Sağlanması
Sorumlu Harcama Birimi veya Birimleri	Bilgi İşlem Müdürlüğü
Açıklamalar	

Ekonomik Kod		2017
03	Mal ve Hizmet Alım Giderleri	25.000,00
06	Sermaye Giderleri	325.000,00
Toplam Bütçe Kaynak İhtiyacı		350.000,00
Toplam Kaynak İhtiyacı		350.000,00

FAALİYET MALİYETLERİ TABLOSU

İdare Adı	BURSA NİLÜFER BELEDİYESİ
Performans Hedefi	1.9.1 Gelişen teknolojilere göre uygulamaların yenilenerek tüm sistemin sürekli, güvenli ve daha hızlı erişim imkanı sağlamak..
Faaliyet Adı	1.9.1.8 Kamera sisteminin oluşturulması
Sorumlu Harcama Birimi veya Birimleri	Bilgi İşlem Müdürlüğü
Açıklamalar	

Ekonomik Kod		2017
03	Mal ve Hizmet Alım Giderleri	25.000,00
06	Sermaye Giderleri	252.000,00
Toplam Bütçe Kaynak İhtiyacı		277.000,00
Toplam Kaynak İhtiyacı		277.000,00

FAALİYET MALİYETLERİ TABLOSU

İdare Adı	BURSA NİLÜFER BELEDİYESİ
Performans Hedefi	1.9.1 Gelişen teknolojilere göre uygulamaların yenilenerek tüm sistemin sürekli, güvenli ve daha hızlı erişim imkanı sağlamak.
Faaliyet Adı	1.9.1.9 İş Süreç Sisteminin Oluşturularak İş zekasının Geliştirilmesi
Sorumlu Harcama Birimi veya Birimleri	Bilgi İşlem Müdürlüğü
<i>Açıklamalar</i>	

Ekonomik Kod		2017
03	Mal ve Hizmet Alım Giderleri	150.000,00
06	Sermaye Giderleri	550.000,00
Toplam Bütçe Kaynak İhtiyacı		700.000,00
Toplam Kaynak İhtiyacı		700.000,00

FAALİYET MALİYETLERİ TABLOSU

İdare Adı	BURSA NİLÜFER BELEDİYESİ
Performans Hedefi	1.9.1 Gelişen teknolojilere göre uygulamaların yenilenerek tüm sistemin sürekli, güvenli ve daha hızlı erişim imkanı sağlamak.
Faaliyet Adı	1.9.1.13 Hizmet Birimlerinde Bilgi İşlem yapılması veya Yenilenmesi
Sorumlu Harcama Birimi veya Birimleri	Bilgi İşlem Müdürlüğü
<i>Açıklamalar</i>	

Ekonomik Kod		2017
03	Mal ve Hizmet Alım Giderleri	85.000,00
06	Sermaye Giderleri	255.000,00
Toplam Bütçe Kaynak İhtiyacı		340.000,00
Toplam Kaynak İhtiyacı		340.000,00

PERFORMANS HEDEFİ TABLOSU

İdare Adı	BURSA NİLÜFER BELEDİYESİ
Amaç	2.Nilüferlilerin sağlıklı, kaliteli ve çağdaş yaşam standartlarında bir yaşam sürdürebileceği, yaşayanların haklarını ön plana alan belediyeçilik hizmetlerini sunmak
Hedef	2.1 Nilüfer'in katılımcı ve sürdürülebilir planlama anlayışıyla, yaşanabilir sağlıklı ve güvenli bir kent olmasını sağlamak.
Performans Hedefi	2.1.1 Gerekli bölgelerde imar planlarının, 18. madde uygulamalarının ve kamulaştırma işlemlerinin yapılması
Açıklamalar	

Performans Göstergeleri		2015	2016	2017
1	Yeni imara açılan alanların uygulama imar planlarının tamamlanma oranı	75%	80%	85%
Açıklama				
2	18. Madde uygulamalarının tamamlanma oranı	84%	85%	85%
Açıklama				
3	Kamulaştırma bütçesine uyum	90%	90%	93%
Açıklama				

Faaliyetler	Kaynak İhtiyacı 2017 (TL)			
	Bütçe	Bütçe Dışı	Toplam	
2	Ürnlü Mahallesi Koruma Amaçlı Uygulama İmar Planının da 18. madde uygulaması	70.000,00		70.000,00
3	Çalı palangalar mevki 18. Madde uygulaması	35.000,00		35.000,00
4	Doğanköy'deki gelişme alanlarının 18. Madde Uygulamasının yapılması	100.000,00		100.000,00
5	Görükle Gökçe'de 18.Madde Uygulamasının yapılması	58.000,00		58.000,00
7	1/1000 ölçekli Nilüfer Ekokent uygulama imar planının yapılması	0,00		0,00
8	Nilüfer ilçesinde yer alan muhtelif parsel ve binaların kamulaştırılması hizmetlerini yürütmek	6.000.000,00		6.000.000,00
10	Kamulaştırmaz el atma davaları ile tazmin ödemeleri	4.500.000,00		4.500.000,00
11	Odonluk Güneyi Uygulama İmar planının 18 madde uygulamasının yapılması.	0,00		0,00
12	1/1000 Ölçekli Uygulama İmar Planları ve Plan Değişikliklerinin yapılması	39.000,00		39.000,00
14	Nilüfer Ekokent 18 madde uygulamasının yapılması	0,00		0,00
15	Yolçatı'daki yerleşim alanlarında 18. Madde Uygulamasının yapılması	0,00		0,00
16	Uygulama imar planları tamamlanan alanlarda 18 .madde uygulamasının yapılması	50.000,00		50.000,00
17	Kırsal alanlarda 1/1000 ölçekli uygulama imar plan yapılan alanlarda 18 madde uygulamalarının yapılması.	0,00		0,00
18	1/1000 Ölçekli Hasanağa gelişme konut alanlarının uygulama İmar planlarının yapılması	0,00		0,00

19	1/1000 Ölçekli Kayapa gelişme konut alanlarının uygulama İmar planlarının yapılması	0,00		0,00
20	İrfaniyedeki ve Gökçedeki çalışma alanlarının 18. Madde Uygulamasının yapılması	0,00		0,00
Genel Toplam		10.852.000,00	0,00	10.852.000,00

FAALİYET MALİYETLERİ TABLOSU

İdare Adı	BURSA NİLÜFER BELEDİYESİ
Performans Hedefi	2.1.1 Gerekli bölgelerde imar planlarının, 18. madde uygulamalarının ve kamulaştırma işlemlerinin yapılması
Faaliyet Adı	2.1.1.2 Ürünli Mahallesi Koruma Amaçlı Uygulama İmar Planının da 18. madde uygulaması
Sorumlu Harcama Birimi veya Birimleri	Plan ve Proje Müdürlüğü
<i>Açıklamalar</i>	

Ekonomik Kod		2017
06	Sermaye Giderleri	70.000,00
Toplam Bütçe Kaynak İhtiyacı		70.000,00
Toplam Kaynak İhtiyacı		70.000,00

FAALİYET MALİYETLERİ TABLOSU

İdare Adı	BURSA NİLÜFER BELEDİYESİ
Performans Hedefi	2.1.1 Gerekli bölgelerde imar planlarının, 18. madde uygulamalarının ve kamulaştırma işlemlerinin yapılması
Faaliyet Adı	2.1.1.3 Çalı palangalar mevki 18. Madde uygulaması
Sorumlu Harcama Birimi veya Birimleri	Plan ve Proje Müdürlüğü
<i>Açıklamalar</i>	

Ekonomik Kod		2017
06	Sermaye Giderleri	35.000,00
Toplam Bütçe Kaynak İhtiyacı		35.000,00
Toplam Kaynak İhtiyacı		35.000,00

FAALİYET MALİYETLERİ TABLOSU

İdare Adı	BURSA NİLÜFER BELEDİYESİ
Performans Hedefi	2.1.1 Gerekli bölgelerde imar planlarının, 18. madde uygulamalarının ve kamulaştırma işlemlerinin yapılması
Faaliyet Adı	2.1.1.4 Doğanköy'deki gelişme alanlarının 18. Madde Uygulamasının yapılması
Sorumlu Harcama Birimi veya Birimleri	Plan ve Proje Müdürlüğü
<i>Açıklamalar</i>	

Ekonomik Kod		2017
06	Sermaye Giderleri	100.000,00
Toplam Bütçe Kaynak İhtiyacı		100.000,00
Toplam Kaynak İhtiyacı		100.000,00

FAALİYET MALİYETLERİ TABLOSU

İdare Adı	BURSA NİLÜFER BELEDİYESİ
Performans Hedefi	2.1.1 Gerekli bölgelerde imar planlarının, 18. madde uygulamalarının ve kamulaştırma işlemlerinin yapılması
Faaliyet Adı	2.1.1.5 Görükle Gökçe'de 18.Madde Uygulamasının yapılması
Sorumlu Harcama Birimi veya Birimleri	Plan ve Proje Müdürlüğü
<i>Açıklamalar</i>	

Ekonomik Kod		2017
06	Sermaye Giderleri	58.000,00
Toplam Bütçe Kaynak İhtiyacı		58.000,00
Toplam Kaynak İhtiyacı		58.000,00

FAALİYET MALİYETLERİ TABLOSU

İdare Adı	BURSA NİLÜFER BELEDİYESİ
Performans Hedefi	2.1.1 Gerekli bölgelerde imar planlarının, 18. madde uygulamalarının ve kamulaştırma işlemlerinin yapılması
Faaliyet Adı	2.1.1.8 Nilüfer ilçesinde yer alan muhtelif parsel ve binaların kamulaştırılması hizmetlerini yürütmek
Sorumlu Harcama Birimi veya Birimleri	Emlak ve İstimlak Müdürlüğü
<i>Açıklamalar</i>	

Ekonomik Kod		2017
06	Sermaye Giderleri	6.000.000,00
Toplam Bütçe Kaynak İhtiyacı		6.000.000,00
Toplam Kaynak İhtiyacı		6.000.000,00

FAALİYET MALİYETLERİ TABLOSU

İdare Adı	BURSA NİLÜFER BELEDİYESİ
Performans Hedefi	2.1.1 Gerekli bölgelerde imar planlarının, 18. madde uygulamalarının ve kamulaştırma işlemlerinin yapılması
Faaliyet Adı	2.1.1.10 Kamulaştırmaz el atma davaları ile tazmin ödemeleri
Sorumlu Harcama Birimi veya Birimleri	Emlak ve İstimlak Müdürlüğü
<i>Açıklamalar</i>	

Ekonomik Kod		2017
06	Sermaye Giderleri	4.500.000,00
Toplam Bütçe Kaynak İhtiyacı		4.500.000,00
Toplam Kaynak İhtiyacı		4.500.000,00

FAALİYET MALİYETLERİ TABLOSU

İdare Adı	BURSA NİLÜFER BELEDİYESİ
Performans Hedefi	2.1.1 Gerekli bölgelerde imar planlarının, 18. madde uygulamalarının ve kamulaştırma işlemlerinin yapılması
Faaliyet Adı	2.1.1.12 1/1000 Ölçekli Uygulama İmar Planları ve Plan Değişikliklerinin yapılması
Sorumlu Harcama Birimi veya Birimleri	Plan ve Proje Müdürlüğü
<i>Açıklamalar</i>	

Ekonomik Kod		2017
06	Sermaye Giderleri	39.000,00
Toplam Bütçe Kaynak İhtiyacı		39.000,00
Toplam Kaynak İhtiyacı		39.000,00

FAALİYET MALİYETLERİ TABLOSU

İdare Adı	BURSA NİLÜFER BELEDİYESİ
Performans Hedefi	2.1.1 Gerekli bölgelerde imar planlarının, 18. madde uygulamalarının ve kamulaştırma işlemlerinin yapılması
Faaliyet Adı	2.1.1.16 Uygulama imar planları tamamlanan alanlarda 18 .madde uygulamasının yapılması
Sorumlu Harcama Birimi veya Birimleri	Plan ve Proje Müdürlüğü
<i>Açıklamalar</i>	

Ekonomik Kod		2017
06	Sermaye Giderleri	50.000,00
Toplam Bütçe Kaynak İhtiyacı		50.000,00
Toplam Kaynak İhtiyacı		50.000,00

PERFORMANS HEDEFİ TABLOSU

İdare Adı	BURSA NİLÜFER BELEDİYESİ
------------------	--------------------------

Amaç	2 Nilüferlilerin sağlıklı, kaliteli ve çağdaş yaşam standartlarında bir yaşam sürdürebileceği, yaşayanların haklarını ön plana alan belediyeçilik hizmetlerini sunmak
Hedef	2.1 Nilüfer'in katılımcı ve sürdürülebilir planlama anlayışıyla, yaşanabilir sağlıklı ve güvenli bir kent olmasını sağlamak.

Performans Hedefi	2.1.2 1/1000 ölçekli İmar Planları kapsamında yapılması planlanan projelere yönelik ve parsel bazında jeolojik-jeoteknik etütlerin yapılması.
Açıklamalar	

Performans Göstergeleri		2015	2016	2017
1	Yeni imara açılacak alanlarının jeolojik jeoteknik etütlerinin tamamlanma oranı	25%	40%	67%
Açıklama				

Faaliyetler		Kaynak İhtiyacı 2017 (TL)		
		Bütçe	Bütçe Dışı	Toplam
1	Belediye tarafından yapılması planlanan projelere yönelik parsel bazında jeolojik-jeoteknik etütlerin yapılması.	20.000,00		20.000,00
4	1/1000 ölçekli uygulama imar planlarının yapılmasına yönelik jeolojik jeoteknik etütlerin yapılması	50.000,00		50.000,00
Genel Toplam		70.000,00	0,00	70.000,00

FAALİYET MALİYETLERİ TABLOSU

İdare Adı	BURSA NİLÜFER BELEDİYESİ
Performans Hedefi	2.1.2 1/1000 ölçekli İmar Planları kapsamında yapılması planlanan projelere yönelik ve parsel bazında jeolojik-jeoteknik etütlerin yapılması.
Faaliyet Adı	2.1.2.1 Belediye tarafından yapılması planlanan projelere yönelik parsel bazında jeolojik-jeoteknik etütlerin yapılması.
Sorumlu Harcama Birimi veya Birimleri	İmar ve Şehircilik Müdürlüğü
<i>Açıklamalar</i>	

Ekonomik Kod		2017
03	Mal ve Hizmet Alım Giderleri	20.000,00
Toplam Bütçe Kaynak İhtiyacı		20.000,00
Toplam Kaynak İhtiyacı		20.000,00

FAALİYET MALİYETLERİ TABLOSU

İdare Adı	BURSA NİLÜFER BELEDİYESİ
Performans Hedefi	2.1.2 1/1000 ölçekli İmar Planları kapsamında yapılması planlanan projelere yönelik ve parsel bazında jeolojik-jeoteknik etütlerin yapılması.
Faaliyet Adı	2.1.2.4 Kırsal alanlarda 1/1000 ölçekli uygulama imar planlarının yapılmasına yönelik jeolojik jeoteknik etütlerin yapılması
Sorumlu Harcama Birimi veya Birimleri	İmar ve Şehircilik Müdürlüğü
<i>Açıklamalar</i>	

Ekonomik Kod		2017
03	Mal ve Hizmet Alım Giderleri	50.000,00
Toplam Bütçe Kaynak İhtiyacı		50.000,00
Toplam Kaynak İhtiyacı		50.000,00

PERFORMANS HEDEFİ TABLOSU

İdare Adı	BURSA NİLÜFER BELEDİYESİ
------------------	--------------------------

Amaç	2.Nilüferlilerin sağlıklı, kaliteli ve çağdaş yaşam standartlarında bir yaşam sürdürebileceği, yaşayanların haklarını ön plana alan belediyeçilik hizmetlerini sunmak
Hedef	2.1.Nilüfer'in katılımcı ve sürdürülebilir planlama anlayışıyla, yaşanabilir sağlıklı ve güvenli bir kent olmasını sağlamak

Performans Hedefi	2.1.3 Planlanan alanların bulvar, meydan, cadde ve sokak isimlerinin ve kapı numaralarının numarataj yönetmeliği doğrultusunda verilmesinin sağlanması
Açıklamalar	

Performans Göstergeleri		2015	2016	2017
1	Cadde, sokak tabelalarının taleplerin karşılanma oranı	100%	100%	100%
Açıklama				
2	Yerleşim alanlarında kapı numaralarının verilme oranı	100%	100%	100%
Açıklama				
3	Kapı numaraları tabelalarının yapılma oranı	90%	90%	90%
Açıklama				

Faaliyetler	Kaynak İhtiyacı 2017 (TL)			
	Bütçe	Bütçe Dışı	Toplam	
1	Cadde ve sokak tabelalarının yapılması ve montajı	700.000,00		700.000,00
3	Yerleşim alanlarında kapı numaralarının belirlenmesi	0,00		0,00
4	Yerleşim alanlarında belirlenen kapı numaraları tabelalarının yapılması ve montajı	60.000,00		60.000,00
Genel Toplam		760.000,00	0,00	760.000,00

FAALİYET MALİYETLERİ TABLOSU

İdare Adı	BURSA NİLÜFER BELEDİYESİ
Performans Hedefi	2.1.3 Planlanan alanların bulvar, meydan, cadde ve sokak isimlerinin ve kapı numaralarının numarataj yönetmeliği doğrultusunda verilmesinin sağlanması
Faaliyet Adı	2.1.3.1 Cadde ve sokak tabelalarının yapılması ve montajı
Sorumlu Harcama Birimi veya Birimleri	Ulaşım Hizmetleri Müdürlüğü
<i>Açıklamalar</i>	

Ekonomik Kod		2017
06	Sermaye Giderleri	700.000,00
Toplam Bütçe Kaynak İhtiyacı		700.000,00
Toplam Kaynak İhtiyacı		700.000,00

FAALİYET MALİYETLERİ TABLOSU

İdare Adı	BURSA NİLÜFER BELEDİYESİ
Performans Hedefi	2.1.3 Planlanan alanların bulvar, meydan, cadde ve sokak isimlerinin ve kapı numaralarının numarataj yönetmeliği doğrultusunda verilmesinin sağlanması
Faaliyet Adı	2.1.3.4 Yerleşim alanlarında belirlenen kapı numaraları tabelalarının yapılması ve montajı
Sorumlu Harcama Birimi veya Birimleri	İmar ve Şehircilik Müdürlüğü
<i>Açıklamalar</i>	

Ekonomik Kod		2017
06	Sermaye Giderleri	60.000,00
Toplam Bütçe Kaynak İhtiyacı		60.000,00
Toplam Kaynak İhtiyacı		60.000,00

PERFORMANS HEDEFİ TABLOSU

İdare Adı	BURSA NİLÜFER BELEDİYESİ
Amaç	2.Nilüferlilerin sağlıklı, kaliteli ve çağdaş yaşam standartlarında bir yaşam sürdürebileceği, yaşayanların haklarını ön plana alan belediyecilik hizmetlerini sunmak
Hedef	2.2 Nilüfer sınırlarındaki kentsel sosyal donatı alanlarının projelendirilerek hayata geçirilmesini sağlamak

Performans Hedefi	2.2.1 Hizmet etkinliğini artıracak çeşitli hizmet binalarının yapılması.
Açıklamalar	

Performans Göstergeleri		2015	2016	2017
1	Projenin Tamamlanma Oranı	25%	28%	30%
Açıklama (Anadolu Arastası)				
2	Projenin Tamamlanma Oranı	-	-	22%
Açıklama (Cumhuriyet Mah. Halkevi)				
3	Projenin Tamamlanma Oranı	100%	100%	100%
Açıklama (Yüzüncüyıl Hizmet Binası)				
4	Projenin Tamamlanma Oranı	-	-	48%
Açıklama (Nilüfer Belediyesi Ek Hizmet Binası Alaaddinbey)				
5	Planlanan İmalatın Tamamlanma Oranı	26%	100%	100%
Açıklama (Vatandaşların istek önerilerine çözüm bulabileceği mahalle iletişim merkezlerinin hayata geçirilmesi.)				
7	Projenin Tamamlanma Oranı	-	100%	100%
Açıklama (Nilüfer Belediyesi Halkevi ve Meydan Tamamlama Projesi)				
10	Projenin Tamamlanma Oranı	-	-	100%
Açıklama (Muhtarlar ve Meclis Üyeleri Lokali yapılması)				
12	Projenin Tamamlanma Oranı	-	-	100%
Açıklama (Alaaddinbey Güvenlik Birimi ve Çevre Düzenlemesi yapılması)				

Faaliyetler		Kaynak İhtiyacı 2017 (TL)		
		Bütçe	Bütçe Dışı	Toplam
1	Anadolu Arastası (Balat Rekreasyon Alanı Ve Hemşeri Dernekleri Yerleşkesi Projesi)	17.800.000,00		17.800.000,00
2	Cumhuriyet Mah. Halkevi	1.000.000,00		1.000.000,00
3	Yüzüncüyıl Hizmet Binası	50.000,00		50.000,00
4	Nilüfer Belediyesi Ek Hizmet Binası	2.000.000,00		2.000.000,00
5	Vatandaşların istek önerilerine çözüm bulabileceği mahalle iletişim merkezlerinin hayata geçirilmesi.	700.000,00		700.000,00
7	Nilüfer Belediyesi Halkevi ve Meydan Tamamlama Projesi	500.000,00		500.000,00
8	Mahalle İletişim Merkezleri,Kadın Dernekleri Yerleşkesi v.b yapıların iç tefrişatının yapılması	100.000,00		100.000,00
10	Muhtarlar ve Meclis Üyeleri Lokali yapılması	340.000,00		340.000,00
11	Yeni hizmet binası, Köpek Parkları ve Pet Cafe için tefrişat malzemesi alımı	303.000,00		303.000,00
12	Alaaddinbey Güvenlik Birimi ve Çevre Düzenlemesi	150.000,00		150.000,00
Genel Toplam		22.943.000,00	0,00	22.943.000,00

FAALİYET MALİYETLERİ TABLOSU

İdare Adı	BURSA NİLÜFER BELEDİYESİ
Performans Hedefi	2.2.1 Hizmet etkinliğini artıracak çeşitli hizmet binalarının yapılması.
Faaliyet Adı	2.2.1.1 Anadolu Arastası (Balat Rekreasyon Alanı Ve Hemşeri Dernekleri Yerleşkesi Projesi)
Sorumlu Harcama Birimi veya Birimleri	Fen İşleri Müdürlüğü
<i>Açıklamalar</i>	

Ekonomik Kod		2017
06	Sermaye Giderleri	17.800.000,00
Toplam Bütçe Kaynak İhtiyacı		17.800.000,00
Toplam Kaynak İhtiyacı		17.800.000,00

FAALİYET MALİYETLERİ TABLOSU

İdare Adı	BURSA NİLÜFER BELEDİYESİ
Performans Hedefi	2.2.1 Hizmet etkinliğini artıracak çeşitli hizmet binalarının yapılması.
Faaliyet Adı	2.2.1.2 Cumhuriyet Mah. Halkevi
Sorumlu Harcama Birimi veya Birimleri	Fen İşleri Müdürlüğü
<i>Açıklamalar</i>	

Ekonomik Kod		2017
06	Sermaye Giderleri	1.000.000,00
Toplam Bütçe Kaynak İhtiyacı		1.000.000,00
Toplam Kaynak İhtiyacı		1.000.000,00

FAALİYET MALİYETLERİ TABLOSU

İdare Adı	BURSA NİLÜFER BELEDİYESİ
Performans Hedefi	2.2.1 Hizmet etkinliğini artıracak çeşitli hizmet binalarının yapılması.
Faaliyet Adı	2.2.1.3 Yüzüncüyıl Hizmet Binası
Sorumlu Harcama Birimi veya Birimleri	Fen İşleri Müdürlüğü
<i>Açıklamalar</i>	

Ekonomik Kod		2017
06	Sermaye Giderleri	50.000,00
Toplam Bütçe Kaynak İhtiyacı		50.000,00
Toplam Kaynak İhtiyacı		50.000,00

FAALİYET MALİYETLERİ TABLOSU

İdare Adı	BURSA NİLÜFER BELEDİYESİ
Performans Hedefi	2.2.1 Hizmet etkinliğini artıracak çeşitli hizmet binalarının yapılması.
Faaliyet Adı	2.2.1.4 Nilüfer Belediyesi Ek Hizmet Binası
Sorumlu Harcama Birimi veya Birimleri	Fen İşleri Müdürlüğü
<i>Açıklamalar</i>	

Ekonomik Kod		2017
06	Sermaye Giderleri	2.000.000,00
Toplam Bütçe Kaynak İhtiyacı		2.000.000,00
Toplam Kaynak İhtiyacı		2.000.000,00

FAALİYET MALİYETLERİ TABLOSU

İdare Adı	BURSA NİLÜFER BELEDİYESİ
Performans Hedefi	2.2.1 Hizmet etkinliğini artıracak çeşitli hizmet binalarının yapılması.
Faaliyet Adı	2.2.1.5 Vatandaşların istek önerilerine çözüm bulabileceği mahalle iletişim merkezlerinin hayata geçirilmesi.
Sorumlu Harcama Birimi veya Birimleri	Fen İşleri Müdürlüğü
<i>Açıklamalar</i>	

Ekonomik Kod		2017
06	Sermaye Giderleri	700.000,00
Toplam Bütçe Kaynak İhtiyacı		700.000,00
Toplam Kaynak İhtiyacı		700.000,00

FAALİYET MALİYETLERİ TABLOSU

İdare Adı	BURSA NİLÜFER BELEDİYESİ
Performans Hedefi	2.2.1 Hizmet etkinliğini artıracak çeşitli hizmet binalarının yapılması.
Faaliyet Adı	2.2.1.7 Nilüfer Belediyesi Halkevi ve Meydan Tamamlama Projesi
Sorumlu Harcama Birimi veya Birimleri	Fen İşleri Müdürlüğü
<i>Açıklamalar</i>	

Ekonomik Kod		2017
06	Sermaye Giderleri	500.000,00
Toplam Bütçe Kaynak İhtiyacı		500.000,00
Toplam Kaynak İhtiyacı		500.000,00

FAALİYET MALİYETLERİ TABLOSU

İdare Adı	BURSA NİLÜFER BELEDİYESİ
Performans Hedefi	2.2.1 Hizmet etkinliğini artıracak çeşitli hizmet binalarının yapılması.
Faaliyet Adı	2.2.1.8 Mahalle İletişim Merkezleri,Kadın Dernekleri Yerleşkesi v.b yapıların iç tefrişatının yapılması
Sorumlu Harcama Birimi veya Birimleri	Basın Yayın Halkla İlişkiler Müdürlüğü
<i>Açıklamalar</i>	

Ekonomik Kod		2017
03	Mal ve Hizmet Alımları	100.000,00
Toplam Bütçe Kaynak İhtiyacı		100.000,00
Toplam Kaynak İhtiyacı		100.000,00

FAALİYET MALİYETLERİ TABLOSU

İdare Adı	BURSA NİLÜFER BELEDİYESİ
Performans Hedefi	2.2.1 Hizmet etkinliğini artıracak çeşitli hizmet binalarının yapılması.
Faaliyet Adı	2.2.1.10 Muhtarlar ve Meclis Üyeleri Lokali yapılması
Sorumlu Harcama Birimi veya Birimleri	Fen İşleri Müdürlüğü
<i>Açıklamalar</i>	

Ekonomik Kod		2017
06	Sermaye Giderleri	340.000,00
Toplam Bütçe Kaynak İhtiyacı		340.000,00
Toplam Kaynak İhtiyacı		340.000,00

FAALİYET MALİYETLERİ TABLOSU

İdare Adı	BURSA NİLÜFER BELEDİYESİ
Performans Hedefi	2.2.1 Hizmet etkinliğini artıracak çeşitli hizmet binalarının yapılması.
Faaliyet Adı	2.2.1.11 Yeni hizmet binası, Köpek Parkları ve Pet Cafe için tefrişat malzemesi alımı
Sorumlu Harcama Birimi veya Birimleri	Veteriner İşleri Müdürlüğü
<i>Açıklamalar</i>	

Ekonomik Kod		2017
03	Mal ve Hizmet Alımları	303.000,00
Toplam Bütçe Kaynak İhtiyacı		303.000,00
Toplam Kaynak İhtiyacı		303.000,00

FAALİYET MALİYETLERİ TABLOSU

İdare Adı	BURSA NİLÜFER BELEDİYESİ
Performans Hedefi	2.2.1 Hizmet etkinliğini artıracak çeşitli hizmet binalarının yapılması.
Faaliyet Adı	2.2.1.12 Alaaddinbey Güvenlik Birimi ve Çevre Düzenlemesi
Sorumlu Harcama Birimi veya Birimleri	Fen İşleri Müdürlüğü
<i>Açıklamalar</i>	

Ekonomik Kod		2017
06	Sermaye Giderleri	150.000,00
Toplam Bütçe Kaynak İhtiyacı		150.000,00
Toplam Kaynak İhtiyacı		150.000,00

PERFORMANS HEDEFİ TABLOSU

İdare Adı	BURSA NİLÜFER BELEDİYESİ
Amaç	2.Nilüferlilerin sağlıklı, kaliteli ve çağdaş yaşam standartlarında bir yaşam sürdürebileceği, yaşayanların haklarını ön plana alan belediyeçilik hizmetlerini sunmak
Hedef	2.2 Nilüfer sınırlarındaki kentsel sosyal donatı alanlarının projelendirilerek hayata geçirilmesini sağlamak.
Performans Hedefi	2.2.2 Nilüfer'de yaşayan dezavantajlı gruplara, kadın ve çocuklara yönelik sosyal hizmet tesisleri yapılması.
Açıklamalar	

Performans Göstergeleri		2015	2016	2017
1	Planlanan İmalatın Tamamlanma Oranı	11%	1%	40%
Bizimev Engelliler Sosyal Yaşam Destek Merkezinin ve Engelli Bakım evinin Binasının Yapılması				
2	Planlanan İmalatın Tamamlanma Oranı	20%	70%	80%
Açıklama (Alzheimer Hastaları Yaşlı Bakım Evi)				
3	Planlanan İmalatın Tamamlanma Oranı	-	-	80%
Açıklama (Personel Kreşi)				
4	Planlanan İmalatın Tamamlanma Oranı	-	-	12%
Açıklama (Kadın Dernekleri Yerleşkesi)				
5	Planlanan İmalatın Tamamlanma Oranı	-	-	80%
Açıklama (Çamlıca Huzurevi Projesi)				
6	Hizmete sunulan sosyal tesis sayısı	4	12	5

Faaliyetler		Kaynak İhtiyacı 2017 (TL)		
		Bütçe	Bütçe Dışı	Toplam
3	Bizimev Engelliler Sosyal Yaşam Destek Merkezinin ve Engelli Bakım evinin Binasının Yapılması	0,00		0,00
4	Alzheimer Hastaları Yaşlı Bakım Evi	0,00		0,00
10	Personel Kreşi	0,00		0,00
13	Kadın Dernekleri Yerleşkesi	1.000.000,00		1.000.000,00
14	Çamlıca Huzurevi Projesi	0,00		0,00
Genel Toplam		1.000.000,00	0,00	1.000.000,00

FAALİYET MALİYETLERİ TABLOSU

İdare Adı	BURSA NİLÜFER BELEDİYESİ
Performans Hedefi	2.2.2 Nilüfer sınırlarındaki kentsel sosyal donatı alanlarının projelendirilerek hayata geçirilmesini sağlamak.
Faaliyet Adı	2.2.2.13 Kadın Dernekleri Yerleşkesi
Sorumlu Harcama Birimi veya Birimleri	Fen İşleri Müdürlüğü
<i>Açıklamalar</i>	

Ekonomik Kod		2017
06	Sermaye Giderleri	1.000.000,00
Toplam Bütçe Kaynak İhtiyacı		1.000.000,00
Toplam Kaynak İhtiyacı		1.000.000,00

PERFORMANS HEDEFİ TABLOSU

İdare Adı	BURSA NİLÜFER BELEDİYESİ
Amaç	2.Nilüferlilerin sağlıklı, kaliteli ve çağdaş yaşam standartlarında bir yaşam sürdürebileceği, yaşayanların haklarını ön plana alan belediyecilik hizmetlerini sunmak
Hedef	2.2 Nilüfer sınırlarındaki kentsel sosyal donatı alanlarının projelendirilerek hayata geçirilmesini sağlamak.
Performans Hedefi	2.2.3 Tüm Nilüferlilerin faydalanabileceği yeni spor tesisleri ve alanların oluşturulması
Açıklamalar	

Performans Göstergeleri		2015	2016	2017
1	Planlanan İmalatın tamamlanma oranı	50%	50%	60%
Açıklama (Atış Poligonu)				
2	Planlanan İmalatın tamamlanma oranı	5%	5%	60%
Açıklama Balat Tenis Kortları (Arasta Tenis Klübü)				
3	Planlanan İmalatın tamamlanma oranı	100%	100%	100%
Açıklama (Balkan Mah. Ali Durmaz Stadı Revizyon Pr.)				
5	Planlanan İmalatın tamamlanma oranı	-	-	100%
Açıklama (Nilüfer Fadıllı Havacılık Parkı)				
6	Planlanan İmalatın tamamlanma oranı	-	-	40%
Açıklama (Sporcu Oteli)				
8	Planlanan İmalatın tamamlanma oranı	20%	70%	100%
Açıklama (Kayapa Spor ve Sosyal Tesisi (Yelken Klübü)				
9	Planlanan İmalatın tamamlanma oranı	-	-	100%
Açıklama (Yeni bağlanan mahallelere yönelik yaşam merkezleri yapılması)				
10	Planlanan İmalatın tamamlanma oranı	-	-	40%
Açıklama (Sporcu Sağlığı Merkezi)				
11	Planlanan İmalatın tamamlanma oranı	-	-	20%
Açıklama (Görükle Atletizm Pisti)				
12	Planlanan İmalatın tamamlanma oranı	-	-	10%
Açıklama (Squash Salonu)				
13	Planlanan İmalatın tamamlanma oranı	-	-	10%
Açıklama (Yüzme Havuzu)				
14	Planlanan İmalatın tamamlanma oranı	-	-	40%
Açıklama (Altınşehir / Ertuğrul kapalı yüzme havuzu)				
15	Planlanan İmalatın tamamlanma oranı	-	-	20%
Açıklama (Ahmet Yesevi Spor Salonu ve Yüzme havuzu (kültür alanı))				
16	Planlanan İmalatın tamamlanma oranı		100%	100%
Açıklama (Spor Sahaları ve sosyal alanlar yapılması)				
17	Planlanan İmalatın tamamlanma oranı	-	-	100%
Açıklama (Motor Sporları Pisti)				
18	Hizmete sunulan spor tesisi sayısı	3	7	7

Faaliyetler		Kaynak İhtiyacı 2017 (TL)		
		Bütçe	Bütçe Dışı	Toplam
1	Atış Poligonu	0,00		0,00
2	Balat Tenis Kortları (Arasta Tenis Klübü)	0,00		0,00
3	Balkan Mah. Ali Durmaz Stadı Revizyon Projesi	1.000.000,00		1.000.000,00
5	Nilüfer Fadıllı Havacılık Parkı	50.000,00		50.000,00
6	Sporcu Otelı	0,00		0,00
8	Kayapa Spor ve Sosyal Tesisi (Yelken Klübü)	180.000,00		180.000,00
9	Yeni bağlanan mahallelere yönelik yaşam merkezleri yapılması	300.000,00		300.000,00
10	Sporcu Sağlığı Merkezi	0,00		0,00
11	Görükle Atletizm Pisti	50.000,00		50.000,00
12	Squash Salonu	0,00		0,00
13	Yüzme Havuzu	0,00		0,00
14	Altınşehir / Ertuğrul kapalı yüzme havuzu yapımı	0,00		0,00
15	Ahmet Yesevi Spor Salonu ve Yüzme havuzu (kültür alanı)	0,00		0,00
16	Spor Sahaları ve sosyal alanlar yapılması	1.000.000,00		1.000.000,00
17	Motor Sporları Pisti	50.000,00		50.000,00
Genel Toplam		2.630.000,00	0,00	2.630.000,00

FAALİYET MALİYETLERİ TABLOSU

İdare Adı	BURSA NİLÜFER BELEDİYESİ
Performans Hedefi	2.2.3 Nilüfer sınırlarındaki kentsel sosyal donatı alanlarının projelendirilerek hayata geçirilmesini sağlamak
Faaliyet Adı	2.2.3.3 Balkan Mah. Ali Durmaz Stadı Revizyon Projesi
Sorumlu Harcama Birimi veya Birimleri	Fen İşleri Müdürlüğü
<i>Açıklamalar</i>	

Ekonomik Kod		2017
06	Sermaye Giderleri	1.000.000,00
Toplam Bütçe Kaynak İhtiyacı		1.000.000,00
Toplam Kaynak İhtiyacı		1.000.000,00

FAALİYET MALİYETLERİ TABLOSU

İdare Adı	BURSA NİLÜFER BELEDİYESİ
Performans Hedefi	2.2.3 Nilüfer sınırlarındaki kentsel sosyal donatı alanlarının projelendirilerek hayata geçirilmesini sağlamak
Faaliyet Adı	2.2.3.5 Nilüfer Fadıllı Havacılık Parkı
Sorumlu Harcama Birimi veya Birimleri	Fen İşleri Müdürlüğü
<i>Açıklamalar</i>	

Ekonomik Kod		2017
06	Sermaye Giderleri	50.000,00
Toplam Bütçe Kaynak İhtiyacı		50.000,00
Toplam Kaynak İhtiyacı		50.000,00

FAALİYET MALİYETLERİ TABLOSU

İdare Adı	BURSA NİLÜFER BELEDİYESİ
Performans Hedefi	2.2.3 Nilüfer sınırlarındaki kentsel sosyal donatı alanlarının projelendirilerek hayata geçirilmesini sağlamak
Faaliyet Adı	2.2.3.8 Kayapa Spor ve Sosyal Tesisi (Yelken Klubü)
Sorumlu Harcama Birimi veya Birimleri	Fen İşleri Müdürlüğü
<i>Açıklamalar</i>	

Ekonomik Kod		2017
06	Sermaye Giderleri	180.000,00
Toplam Bütçe Kaynak İhtiyacı		180.000,00
Toplam Kaynak İhtiyacı		180.000,00

FAALİYET MALİYETLERİ TABLOSU

İdare Adı	BURSA NİLÜFER BELEDİYESİ
Performans Hedefi	2.2.3 Nilüfer sınırlarındaki kentsel sosyal donatı alanlarının projelendirilerek hayata geçirilmesini sağlamak
Faaliyet Adı	2.2.3.9 Yeni bağlanan mahallelere yönelik yaşam merkezleri yapılması
Sorumlu Harcama Birimi veya Birimleri	Fen İşleri Müdürlüğü
<i>Açıklamalar</i>	

Ekonomik Kod		2017
06	Sermaye Giderleri	300.000,00
Toplam Bütçe Kaynak İhtiyacı		300.000,00
Toplam Kaynak İhtiyacı		300.000,00

FAALİYET MALİYETLERİ TABLOSU

İdare Adı	BURSA NİLÜFER BELEDİYESİ
Performans Hedefi	2.2.3 Nilüfer sınırlarındaki kentsel sosyal donatı alanlarının projelendirilerek hayata geçirilmesini sağlamak
Faaliyet Adı	2.2.3.11 Görükle Atletizm Pisti
Sorumlu Harcama Birimi veya Birimleri	Fen İşleri Müdürlüğü
<i>Açıklamalar</i>	

Ekonomik Kod		2017
06	Sermaye Giderleri	50.000,00
Toplam Bütçe Kaynak İhtiyacı		50.000,00
Toplam Kaynak İhtiyacı		50.000,00

FAALİYET MALİYETLERİ TABLOSU

İdare Adı	BURSA NİLÜFER BELEDİYESİ
Performans Hedefi	2.2.3 Nilüfer sınırlarındaki kentsel sosyal donatı alanlarının projelendirilerek hayata geçirilmesini sağlamak
Faaliyet Adı	2.2.3.16 Spor Sahaları ve sosyal alanlar yapılması
Sorumlu Harcama Birimi veya Birimleri	Fen İşleri Müdürlüğü
<i>Açıklamalar</i>	

Ekonomik Kod		2017
06	Sermaye Giderleri	1.000.000,00
Toplam Bütçe Kaynak İhtiyacı		1.000.000,00
Toplam Kaynak İhtiyacı		1.000.000,00

FAALİYET MALİYETLERİ TABLOSU

İdare Adı	BURSA NİLÜFER BELEDİYESİ
Performans Hedefi	2.2.3 Nilüfer sınırlarındaki kentsel sosyal donatı alanlarının projelendirilerek hayata geçirilmesini sağlamak
Faaliyet Adı	2.2.3.17 Motor Sporları Pisti
Sorumlu Harcama Birimi veya Birimleri	Fen İşleri Müdürlüğü
<i>Açıklamalar</i>	

Ekonomik Kod		2017
06	Sermaye Giderleri	50.000,00
Toplam Bütçe Kaynak İhtiyacı		50.000,00
Toplam Kaynak İhtiyacı		50.000,00

PERFORMANS HEDEFİ TABLOSU

İdare Adı	BURSA NİLÜFER BELEDİYESİ
Amaç	2.Nilüferlilerin sağlıklı, kaliteli ve çağdaş yaşam standartlarında bir yaşam sürdürebileceği, yaşayanların haklarını ön plana alan belediyeçilik hizmetlerini sunmak
Hedef	2.2 Nilüfer sınırlarındaki kentsel sosyal donatı alanlarının projelendirilerek hayata geçirilmesini sağlamak.
Performans Hedefi	2.2.4 Kentlinin ihtiyaçlarına cevap verebilecek ortak kullanım alanlarının oluşturulması ve düzenlenmesi
Açıklamalar	

Performans Göstergeleri		2015	2016	2017
1	Planlanan İmalatın tamamlanma oranı	20%	20%	20%
Açıklama (Altınşehir Sosyal Yaşam Merkezi)				
6	Planlanan İmalatın tamamlanma oranı	19%	46%	100%
Açıklama (Gölyazı Meydan Düzenlemesi)				
11	Planlanan İmalatın tamamlanma oranı	-	-	100%
Açıklama (Kayapa Meydan düzenlemesi)				
13	Planlanan İmalatın tamamlanma oranı	-	-	100%
Açıklama (Demirci Semt Pazar alanının yapılması)				
16	Planlanan İmalatın tamamlanma oranı	-	-	100%
Açıklama (Tahtalı Meydan Projesi)				
20	Planlanan İmalatın tamamlanma oranı	-	-	100%
Açıklama (İnegazi Meydan Projesi)				
21	Planlanan İmalatın tamamlanma oranı	-	-	100%
Açıklama (Yaylacık Meydan Projesi)				
23	Planlanan İmalatın tamamlanma oranı	-	-	100%
Açıklama (Kızılcıklı Mah. Pazaryeri)				
25	Planlanan İmalatın tamamlanma oranı	-	-	100%
Açıklama (Ayvaköy Meydan Düzenlemesi)				
31	Planlanan İmalatın tamamlanma oranı	-	-	10%
Açıklama (Beşevler Meydan Projesi)				
32	Hizmete sunulan pazaryeri sayısı	1	2	2
Açıklama				
33	Hizmete sunulan otopark sayısı	-	1	-
Açıklama				
34	Hizmete sunulan meydan sayısı	-	3	6
Açıklama				

Faaliyetler		Kaynak İhtiyacı 2017 (TL)		
		Bütçe	Bütçe Dışı	Toplam
1	Altınşehir Sosyal Yaşam Merkezi	0,00		0,00
6	Gölyazı Meydan Düzenlemesi	1.000.000,00		1.000.000,00
11	Kayapa Meydan Projesi	250.000,00		250.000,00
13	Demirci Semt Pazar alanının yapılması	50.000,00		50.000,00
16	Tahtalı Meydan Projesi	250.000,00		250.000,00
20	İnegazi Meydan Projesi	20.000,00		20.000,00
21	Yaylacık Meydan Projesi	10.000,00		10.000,00
23	Kızılcıklı Mah. Pazaryeri	200.000,00		200.000,00
25	Ayvaköy Meydan Düzenlemesi	150.000,00		150.000,00
30	Altın Oran Projesi	10.000,00		10.000,00
31	Beşevler Meydan Projesi	0,00		0,00
Genel Toplam		1.940.000,00	0,00	1.940.000,00

FAALİYET MALİYETLERİ TABLOSU

İdare Adı	BURSA NİLÜFER BELEDİYESİ
Performans Hedefi	2.2.4 Kentlinin ihtiyaçlarına cevap verebilecek ortak kullanım alanlarının oluşturulması ve düzenlenmesi
Faaliyet Adı	2.2.4.6 Gölyazı Meydan Düzenlemesi
Sorumlu Harcama Birimi veya Birimleri	Fen İşleri Müdürlüğü
Açıklamalar	

Ekonomik Kod		2017
06	Sermaye Giderleri	1.000.000,00
Toplam Bütçe Kaynak İhtiyacı		1.000.000,00
Toplam Kaynak İhtiyacı		1.000.000,00

FAALİYET MALİYETLERİ TABLOSU

İdare Adı	BURSA NİLÜFER BELEDİYESİ
Performans Hedefi	2.2.4 Kentlinin ihtiyaçlarına cevap verebilecek ortak kullanım alanlarının oluşturulması ve düzenlenmesi
Faaliyet Adı	2.2.4.11 Kayapa Meydan Projesi
Sorumlu Harcama Birimi veya Birimleri	Fen İşleri Müdürlüğü
<i>Açıklamalar</i>	

Ekonomik Kod		2017
06	Sermaye Giderleri	250.000,00
Toplam Bütçe Kaynak İhtiyacı		250.000,00
Toplam Kaynak İhtiyacı		250.000,00

FAALİYET MALİYETLERİ TABLOSU

İdare Adı	BURSA NİLÜFER BELEDİYESİ
Performans Hedefi	2.2.4 Kentlinin ihtiyaçlarına cevap verebilecek ortak kullanım alanlarının oluşturulması ve düzenlenmesi
Faaliyet Adı	2.2.4.13 Demirci Semt Pazar alanının yapılması
Sorumlu Harcama Birimi veya Birimleri	Fen İşleri Müdürlüğü
<i>Açıklamalar</i>	

Ekonomik Kod		2017
06	Sermaye Giderleri	50.000,00
Toplam Bütçe Kaynak İhtiyacı		50.000,00
Toplam Kaynak İhtiyacı		50.000,00

FAALİYET MALİYETLERİ TABLOSU

İdare Adı	BURSA NİLÜFER BELEDİYESİ
Performans Hedefi	2.2.4 Kentlinin ihtiyaçlarına cevap verebilecek ortak kullanım alanlarının oluşturulması ve düzenlenmesi
Faaliyet Adı	2.2.4.16 Tahtalı Meydan Projesi
Sorumlu Harcama Birimi veya Birimleri	Fen İşleri Müdürlüğü
<i>Açıklamalar</i>	

Ekonomik Kod		2017
06	Sermaye Giderleri	250.000,00
Toplam Bütçe Kaynak İhtiyacı		250.000,00
Toplam Kaynak İhtiyacı		250.000,00

FAALİYET MALİYETLERİ TABLOSU

İdare Adı	BURSA NİLÜFER BELEDİYESİ
Performans Hedefi	2.2.4 Kentlinin ihtiyaçlarına cevap verebilecek ortak kullanım alanlarının oluşturulması ve düzenlenmesi
Faaliyet Adı	2.2.4.20 İnegazi Meydan Projesi
Sorumlu Harcama Birimi veya Birimleri	Fen İşleri Müdürlüğü
<i>Açıklamalar</i>	

Ekonomik Kod		2017
06	Sermaye Giderleri	20.000,00
Toplam Bütçe Kaynak İhtiyacı		20.000,00
Toplam Kaynak İhtiyacı		20.000,00

FAALİYET MALİYETLERİ TABLOSU

İdare Adı	BURSA NİLÜFER BELEDİYESİ
Performans Hedefi	2.2.4 Kentlinin ihtiyaçlarına cevap verebilecek ortak kullanım alanlarının oluşturulması ve düzenlenmesi
Faaliyet Adı	2.2.4.21 Yaylacık Meydan Projesi
Sorumlu Harcama Birimi veya Birimleri	Fen İşleri Müdürlüğü
<i>Açıklamalar</i>	

Ekonomik Kod		2017
06	Sermaye Giderleri	10.000,00
Toplam Bütçe Kaynak İhtiyacı		10.000,00
Toplam Kaynak İhtiyacı		10.000,00

FAALİYET MALİYETLERİ TABLOSU

İdare Adı	BURSA NİLÜFER BELEDİYESİ
Performans Hedefi	2.2.4 Kentlinin ihtiyaçlarına cevap verebilecek ortak kullanım alanlarının oluşturulması ve düzenlenmesi
Faaliyet Adı	2.2.4.23 Kızılıklı Mah. Pazaryeri
Sorumlu Harcama Birimi veya Birimleri	Fen İşleri Müdürlüğü
<i>Açıklamalar</i>	

Ekonomik Kod		2017
06	Sermaye Giderleri	200.000,00
Toplam Bütçe Kaynak İhtiyacı		200.000,00
Toplam Kaynak İhtiyacı		200.000,00

FAALİYET MALİYETLERİ TABLOSU

İdare Adı	BURSA NİLÜFER BELEDİYESİ
Performans Hedefi	2.2.4 Kentlinin ihtiyaçlarına cevap verebilecek ortak kullanım alanlarının oluşturulması ve düzenlenmesi
Faaliyet Adı	2.2.4.25 Ayvaköy Meydan Düzenlemesi
Sorumlu Harcama Birimi veya Birimleri	Fen İşleri Müdürlüğü
<i>Açıklamalar</i>	

Ekonomik Kod		2017
06	Sermaye Giderleri	150.000,00
Toplam Bütçe Kaynak İhtiyacı		150.000,00
Toplam Kaynak İhtiyacı		150.000,00

FAALİYET MALİYETLERİ TABLOSU

İdare Adı	BURSA NİLÜFER BELEDİYESİ
Performans Hedefi	2.2.4 Kentlinin ihtiyaçlarına cevap verebilecek ortak kullanım alanlarının oluşturulması ve düzenlenmesi
Faaliyet Adı	2.2.4.30 Altın Oran Projesi
Sorumlu Harcama Birimi veya Birimleri	Fen İşleri Müdürlüğü
<i>Açıklamalar</i>	

Ekonomik Kod		2017
06	Sermaye Giderleri	10.000,00
Toplam Bütçe Kaynak İhtiyacı		10.000,00
Toplam Kaynak İhtiyacı		10.000,00

PERFORMANS HEDEFİ TABLOSU

İdare Adı	BURSA NİLÜFER BELEDİYESİ
------------------	--------------------------

Amaç	2.Nilüferlilerin sağlıklı, kaliteli ve çağdaş yaşam standartlarında bir yaşam sürdürebileceği, yaşayanların haklarını ön plana alan belediyeçilik hizmetlerini sunmak
Hedef	2.2 Nilüfer sınırlarındaki kentsel sosyal donatı alanlarının projelendirilerek hayata geçirilmesini sağlamak.

Performans Hedefi	2.2.5 Taksi Duraklarının yapılması
Açıklamalar	

Performans Göstergeleri		2015	2016	2017
2	Planlanan İmalatın tamamlanma oranı	-	-	100%
Açıklama	Altınşehir Taksi Durağı			
3	Planlanan İmalatın tamamlanma oranı	-	-	100%
Açıklama	Barış Taksi Durağı			
4	Planlanan İmalatın tamamlanma oranı	-	-	100%
Açıklama	Esentepe Taksi Durağı			
7	Planlanan İmalatın tamamlanma oranı	-	-	100%
Açıklama	Demirci Taksi Durağı			
8	Hizmete sunulan taksi durağı sayısı	1	4	4
Açıklama				

Faaliyetler	Kaynak İhtiyacı 2017 (TL)		
	Bütçe	Bütçe Dışı	Toplam
2	Altınşehir Taksi Durağı	150.000,00	150.000,00
3	Barış Taksi Durağı	150.000,00	150.000,00
4	Esentepe Taksi Durağı	150.000,00	150.000,00
7	Demirci Taksi Durağı	150.000,00	150.000,00
Genel Toplam		600.000,00	600.000,00

FAALİYET MALİYETLERİ TABLOSU

İdare Adı	BURSA NİLÜFER BELEDİYESİ
Performans Hedefi	2.2.5 Taksi Duraklarının yapılması
Faaliyet Adı	2.2.5.2 Altınşehir Taksi Durağı
Sorumlu Harcama Birimi veya Birimleri	Fen İşleri Müdürlüğü
<i>Açıklamalar</i>	

Ekonomik Kod		2017
06	Sermaye Giderleri	150.000,00
Toplam Bütçe Kaynak İhtiyacı		150.000,00
Toplam Kaynak İhtiyacı		150.000,00

FAALİYET MALİYETLERİ TABLOSU

İdare Adı	BURSA NİLÜFER BELEDİYESİ
Performans Hedefi	2.2.5 Taksi Duraklarının yapılması
Faaliyet Adı	2.2.5.3 Barş Taksi Durağı
Sorumlu Harcama Birimi veya Birimleri	Fen İşleri Müdürlüğü
<i>Açıklamalar</i>	

Ekonomik Kod		2017
06	Sermaye Giderleri	150.000,00
Toplam Bütçe Kaynak İhtiyacı		150.000,00
Toplam Kaynak İhtiyacı		150.000,00

FAALİYET MALİYETLERİ TABLOSU

İdare Adı	BURSA NİLÜFER BELEDİYESİ
Performans Hedefi	2.2.5 Taksi Duraklarının yapılması
Faaliyet Adı	2.2.5.4 Esentepe Taksi Durağı
Sorumlu Harcama Birimi veya Birimleri	Fen İşleri Müdürlüğü
<i>Açıklamalar</i>	

Ekonomik Kod		2017
06	Sermaye Giderleri	150.000,00
Toplam Bütçe Kaynak İhtiyacı		150.000,00
Toplam Kaynak İhtiyacı		150.000,00

FAALİYET MALİYETLERİ TABLOSU

İdare Adı	BURSA NİLÜFER BELEDİYESİ
Performans Hedefi	2.2.5 Taksi Duraklarının yapılması
Faaliyet Adı	2.2.5.7 Demirci Taksi Durağı
Sorumlu Harcama Birimi veya Birimleri	Fen İşleri Müdürlüğü
<i>Açıklamalar</i>	

Ekonomik Kod		2017
06	Sermaye Giderleri	150.000,00
Toplam Bütçe Kaynak İhtiyacı		150.000,00
Toplam Kaynak İhtiyacı		150.000,00

PERFORMANS HEDEFİ TABLOSU

İdare Adı	BURSA NİLÜFER BELEDİYESİ
Amaç	2.Nilüferlilerin sağlıklı, kaliteli ve çağdaş yaşam standartlarında bir yaşam sürdürebileceği, yaşayanların haklarını ön plana alan belediyeçilik hizmetlerini sunmak
Hedef	2.2 Nilüfer sınırlarındaki kentsel sosyal donatı alanlarının projelendirilerek hayata geçirilmesini sağlamak.
Performans Hedefi	2.2.6 Nilüferlilerin sosyalleşme mekanı olarak kullanabileceği sosyal ve kültürel tesislerin projelendirilerek hayata geçirilmesi.
Açıklamalar	

Performans Göstergeleri		2015	2016	2017
1	Planlanan imalatın tamamlanma oranı	10%	50%	100%
Açıklama (Yüzüncüyıl eğitim ve sosyal tesisleri)				
2	Planlanan imalatın tamamlanma oranı	20%	20%	80%
Açıklama (Nilüfer Arena)				
3	Planlanan imalatın tamamlanma oranı	20%	40%	80%
Açıklama (Nilüfer Halk Dansları Tesisleri Projesi)				
5	Planlanan imalatın tamamlanma oranı	20%	80%	80%
Açıklama (Sosyal ve Sportif Tesisler (İTÜ))				
6	Planlanan imalatın tamamlanma oranı	-	-	10%
Açıklama: Ataevler Kültürel Tesisler ve Meydan Projesi (Kültür Merkezi, Aile Sağlığı Merkezi, Meydan, Sanat Dernekleri, Opera Binası, Muhtarlık, Kütüphane Kapalı Pazaryeri, Kapalı otopark...)				
10	Planlanan imalatın tamamlanma oranı	-	0%	10%
Açıklama (Masal Müzesi Çocuk Kütüphanesi ve pazaryeri projesi)				
11	Planlanan imalatın tamamlanma oranı	-	-	5%
Açıklama (Görükle Dünya Gençlik Merkezi)				
12	Planlanan imalatın tamamlanma oranı	-	-	10%
Açıklama (Kültür Mah. Kültür merkezi)				
14	Planlanan imalatın tamamlanma oranı	-	-	5%
Açıklama (Görükle Güney Kültür Merkezi Yapılması)				
17	Planlanan imalatın tamamlanma oranı	-	100%	100%
Açıklama (Cumhuriyet Mah. Kültür Evi)				
18	Hizmete sunulan kültürel tesis sayısı	-	-	1
Açıklama				
19	Hizmete sunulan kütüphane sayısı	-	-	-
Açıklama				

Faaliyetler		Kaynak İhtiyacı 2017 (TL)		
		Bütçe	Bütçe Dışı	Toplam
1	Yüzüncüyıl eğitim ve sosyal tesisleri	0,00		0,00
2	Nilüfer Arena	0,00		0,00
3	Nilüfer Halk Dansları Tesisleri Projesi	0,00		0,00
5	Sosyal ve Sportif Tesisler (İTÜ)	0,00		0,00
7	Ataevler Kültürel Tesisler ve Meydan Projesi (Kültür Merkezi, Aile Sağlığı Merkezi, Meydan, Sanat Dernekleri, Opera Binası, Muhtarlık, Kütüphane Kapalı Pazaryeri, Kapalı otopark...)	1.000.000,00		1.000.000,00
10	Masal Müzesi Çocuk Kütüphanesi ve pazaryeri projesi	0,00		0,00
11	Görükle Dünya Gençlik Merkezi	0,00		0,00
12	Kültür Mah. Kültür merkezi	0,00		0,00
14	Görükle Güney Kültür Merkezi Yapılması	250.000,00		250.000,00
17	Cumhuriyet Mah. Kültür Evi	1.000.000,00		1.000.000,00
18	Kültürevleri için Tefrişat ve Mekanik Alımı	820.000,00		820.000,00
Genel Toplam		3.070.000,00	0,00	3.070.000,00

FAALİYET MALİYETLERİ TABLOSU

İdare Adı	BURSA NİLÜFER BELEDİYESİ
Performans Hedefi	2.2.6 Nilüferlilerin sosyalleşme mekanı olarak kullanabileceği sosyal ve kültürel tesislerin projelendirilerek hayata geçirilmesi.
Faaliyet Adı	2.2.6.7 Ataevler Kültürel Tesisler ve Meydan Projesi (Kültür Merkezi, Aile Sağlığı Merkezi, Meydan, Sanat Dernekleri, Opera Binası, Muhtarlık, Kütüphane Kapalı Pazaryeri, Kapalı otopark...)
Sorumlu Harcama Birimi veya Birimleri	Fen İşleri Müdürlüğü
<i>Açıklamalar</i>	

Ekonomik Kod		2017
06	Sermaye Giderleri	1.000.000,00
Toplam Bütçe Kaynak İhtiyacı		1.000.000,00
Toplam Kaynak İhtiyacı		1.000.000,00

FAALİYET MALİYETLERİ TABLOSU

İdare Adı	BURSA NİLÜFER BELEDİYESİ
Performans Hedefi	2.2.6 Nilüferlilerin sosyalleşme mekanı olarak kullanabileceği sosyal ve kültürel tesislerin projelendirilerek hayata geçirilmesi.
Faaliyet Adı	2.2.6.14 Görükle Güney Kültür Merkezi Yapılması
Sorumlu Harcama Birimi veya Birimleri	Fen İşleri Müdürlüğü
<i>Açıklamalar</i>	

Ekonomik Kod		2017
06	Sermaye Giderleri	250.000,00
Toplam Bütçe Kaynak İhtiyacı		250.000,00
Toplam Kaynak İhtiyacı		250.000,00

FAALİYET MALİYETLERİ TABLOSU

İdare Adı	BURSA NİLÜFER BELEDİYESİ
Performans Hedefi	2.2.6 Nilüferlilerin sosyalleşme mekanı olarak kullanabileceği sosyal ve kültürel tesislerin projelendirilerek hayata geçirilmesi.
Faaliyet Adı	2.2.6.17 Cumhuriyet Mah. Kültür Evi
Sorumlu Harcama Birimi veya Birimleri	Fen İşleri Müdürlüğü
<i>Açıklamalar</i>	

Ekonomik Kod		2017
06	Sermaye Giderleri	1.000.000,00
Toplam Bütçe Kaynak İhtiyacı		1.000.000,00
Toplam Kaynak İhtiyacı		1.000.000,00

FAALİYET MALİYETLERİ TABLOSU

İdare Adı	BURSA NİLÜFER BELEDİYESİ
Performans Hedefi	2.2.6 Nilüferlilerin sosyalleşme mekanı olarak kullanabileceği sosyal ve kültürel tesislerin projelendirilerek hayata geçirilmesi.
Faaliyet Adı	2.2.6.18 Kültürevleri için Tefrişat ve Mekanik Alımı
Sorumlu Harcama Birimi veya Birimleri	Kültür ve Sosyal İşler Müdürlüğü
<i>Açıklamalar</i>	

Ekonomik Kod		2017
03	Mal ve Hizmet Alımları	500.000,00
06	Sermaye Giderleri	320.000,00
Toplam Bütçe Kaynak İhtiyacı		820.000,00
Toplam Kaynak İhtiyacı		820.000,00

PERFORMANS HEDEFİ TABLOSU

İdare Adı	BURSA NİLÜFER BELEDİYESİ
------------------	--------------------------

Amaç	2.Nilüferlilerin sağlıklı, kaliteli ve çağdaş yaşam standartlarında bir yaşam sürdürebileceği, yaşayanların haklarını ön plana alan belediyeçilik hizmetlerini sunmak
Hedef	2.2 Nilüfer sınırlarındaki kentsel sosyal donatı alanlarının projelendirilerek hayata geçirilmesini sağlamak.

Performans Hedefi	2.2.7 Kentsel sosyal donatı alanlarında gerekli bakım onarımların yapılması
Açıklamalar	

Performans Göstergeleri		2015	2016	2017
1	Planlanan İmalatın Tamamlanma Oranı	100%	100%	100%
Açıklama Muhtelif Spor Sahalarının Onarımı				
2	Planlanan İmalatın Tamamlanma Oranı	100%	100%	100%
Açıklama Nilüfer belediye sınırları içindeki muhtelif okullarda bakım ve onarım yapılması işi				

Faaliyetler		Kaynak İhtiyacı 2017 (TL)		
		Bütçe	Bütçe Dışı	Toplam
1	Muhtelif Spor Sahalarının Onarımı	500.000,00		500.000,00
2	Nilüfer belediye sınırları içindeki muhtelif okullarda bakım ve onarım yapılması işi	500.000,00		500.000,00
Genel Toplam		1.000.000,00	0,00	1.000.000,00

FAALİYET MALİYETLERİ TABLOSU

İdare Adı	BURSA NİLÜFER BELEDİYESİ
Performans Hedefi	2.2.7 Kentsel sosyal donatı alanlarında gerekli bakım onarımların yapılması
Faaliyet Adı	2.2.7.1 Muhtelif Spor Sahalarının Onarımı
Sorumlu Harcama Birimi veya Birimleri	Fen İşleri Müdürlüğü
<i>Açıklamalar</i>	

Ekonomik Kod		2017
06	Sermaye Giderleri	500.000,00
Toplam Bütçe Kaynak İhtiyacı		500.000,00
Toplam Kaynak İhtiyacı		500.000,00

FAALİYET MALİYETLERİ TABLOSU

İdare Adı	BURSA NİLÜFER BELEDİYESİ
Performans Hedefi	2.2.7 Kentsel sosyal donatı alanlarında gerekli bakım onarımların yapılması
Faaliyet Adı	2.2.7.2 Nilüfer belediye sınırları içindeki muhtelif okullarda bakım ve onarım yapılması işi
Sorumlu Harcama Birimi veya Birimleri	Fen İşleri Müdürlüğü
<i>Açıklamalar</i>	

Ekonomik Kod		2017
06	Sermaye Giderleri	500.000,00
Toplam Bütçe Kaynak İhtiyacı		500.000,00
Toplam Kaynak İhtiyacı		500.000,00

PERFORMANS HEDEFİ TABLOSU

İdare Adı	BURSA NİLÜFER BELEDİYESİ
------------------	--------------------------

Amaç	2.Nilüferlilerin sağlıklı, kaliteli ve çağdaş yaşam standartlarında bir yaşam sürdürebileceği, yaşayanların haklarını ön plana alan belediyeçilik hizmetlerini sunmak
Hedef	2.2 Nilüfer sınırlarındaki kentsel sosyal donatı alanlarının projelendirilerek hayata geçirilmesini sağlamak.

Performans Hedefi	2.2.8 Kentsel Sosyal donatı alanlarının projelendirilmesi
Açıklamalar	

Performans Göstergeleri		2015	2016	2017
1	Stratejik planda yer alan sosyal donatı alanlarının projelerinin hazırlanma oranı	90%	90%	90%
Açıklama				

Faaliyetler		Kaynak İhtiyacı 2017 (TL)		
		Bütçe	Bütçe Dışı	Toplam
1	Nilüfer sınırlarındaki kentsel sosyal donatı alanlarının uygulama projelerinin elde edilmesini sağlamak	1.000.000,00		1.000.000,00
2	Nilüfer İlçesi dahilinde sosyal donatı alanlarının haritalandırılması.	0,00		0,00
Genel Toplam		1.000.000,00	0,00	1.000.000,00

FAALİYET MALİYETLERİ TABLOSU

İdare Adı	BURSA NİLÜFER BELEDİYESİ
Performans Hedefi	2.2.8 Kentsel Sosyal donatı alanlarının projelendirilmesi
Faaliyet Adı	2.2.8.1 Nilüfer sınırlarındaki kentsel sosyal donatı alanlarının uygulama projelerinin elde edilmesini sağlamak
Sorumlu Harcama Birimi veya Birimleri	Plan ve Proje Müdürlüğü
Açıklamalar	

Ekonomik Kod	2017
06	Sermaye Giderleri
	1.000.000,00
Toplam Bütçe Kaynak İhtiyacı	1.000.000,00
Toplam Kaynak İhtiyacı	1.000.000,00

PERFORMANS HEDEFİ TABLOSU

İdare Adı	BURSA NİLÜFER BELEDİYESİ
Amaç	2.Nilüferlilerin sağlıklı, kaliteli ve çağdaş yaşam standartlarında bir yaşam sürdürebileceği, yaşayanların haklarını ön plana alan belediyeçilik hizmetlerini sunmak
Hedef	2.3 Nilüfer'in sahip olduğu kültürel mirasın korunarak yaşatılmasını sağlamak
Performans Hedefi	2.3.1 Kültürel mirasın korunarak yaşatılmasına yönelik projelerin hayata geçirilmesi
Açıklamalar	

Performans Göstergeleri		2015	2016	2017
1	Kültürel mirasa korunmasına yönelik hazırlanan projelerin tamamlanma oranı	90%	90%	90%
Açıklama				
2	Valilik makamınca verilen ödenek doğrultusunda tescilli yapıların kamulaştırma oranı	90%	90%	20%
Açıklama				
3	Planlanan imalatın tamamlanma Oranı	100%	100%	100%
Açıklama				
Sivil mimarlık örneği ve anıtsal yapılarda restorasyon ve rekonstrüksiyon çalışmalarının yapılması				
4	Hazırlanan proje sayısı	2	1	1
Açıklama				
Gölyazı kentsel ve ark.sit alanları koruma ve yaşatma projeleri				
5	Planlanan imalatın tamamlanma Oranı	-	-	10%
Açıklama				
Balat Kuru İstasyonu Parkı				
6	Projelendirme çalışması tamamlanma oranı	-	100%	100%
Açıklama				
Gölyazı arkeoloji araş. ve Gölyazı Antik Tiyatro Projesi				

Faaliyetler		Kaynak İhtiyacı 2017 (TL)		
		Bütçe	Bütçe Dışı	Toplam
1	Nilüferin sahip olduğu kültürel mirasın korunarak yaşatılmasına yönelik projelerin elde edilmesini sağlamak	300.000,00		300.000,00
2	Tescilli yapıların kamulaştırılarak korunmasının sağlanması	700.000,00		700.000,00
3	Sivil mimarlık örneği ve anıtsal yapılarda restorasyon ve rekonstrüksiyon çalışmalarının yapılması	1.000.000,00		1.000.000,00
4	Gölyazı kentsel ve ark. sit alanları koruma ve yaşatma pr	1.000.000,00		1.000.000,00
5	Balat Kuru İstasyonu Parkı	0,00		0,00
6	Gölyazı arkeoloji araşt.ve Gölyazı Antik Tiyatro Projesi	300.000,00		300.000,00
Genel Toplam		3.300.000,00	0,00	3.300.000,00

FAALİYET MALİYETLERİ TABLOSU

İdare Adı	BURSA NİLÜFER BELEDİYESİ
Performans Hedefi	2.3.1 Nilüfer'in sahip olduğu kültürel mirasın korunarak yaşatılmasını sağlamak
Faaliyet Adı	2.3.1.1 Nilüferin sahip olduğu kültürel mirasın korunarak yaşatılmasına yönelik projelerin elde edilmesini sağlamak
Sorumlu Harcama Birimi veya Birimleri	Plan ve Proje Müdürlüğü
<i>Açıklamalar</i>	

Ekonomik Kod		2017
06	Sermaye Giderleri	300.000,00
Toplam Bütçe Kaynak İhtiyacı		300.000,00
Toplam Kaynak İhtiyacı		300.000,00

FAALİYET MALİYETLERİ TABLOSU

İdare Adı	BURSA NİLÜFER BELEDİYESİ
Performans Hedefi	2.3.1 Nilüfer'in sahip olduğu kültürel mirasın korunarak yaşatılmasını sağlamak
Faaliyet Adı	2.3.1.2 Tescilli yapıların kamulaştırılarak korunmasının sağlanması
Sorumlu Harcama Birimi veya Birimleri	Emlak ve İstimlak Müdürlüğü
<i>Açıklamalar</i>	

Ekonomik Kod		2017
06	Sermaye Giderleri	700.000,00
Toplam Bütçe Kaynak İhtiyacı		700.000,00
Toplam Kaynak İhtiyacı		700.000,00

FAALİYET MALİYETLERİ TABLOSU

İdare Adı	BURSA NİLÜFER BELEDİYESİ
Performans Hedefi	2.3.1 Nilüfer'in sahip olduğu kültürel mirasın korunarak yaşatılmasını sağlamak
Faaliyet Adı	2.3.1.3 Sivil mimarlık örneği ve anıtsal yapılarda restorasyon ve rekonstrüksiyon çalışmalarının yapılması
Sorumlu Harcama Birimi veya Birimleri	Fen İşleri Müdürlüğü
<i>Açıklamalar</i>	

Ekonomik Kod		2017
06	Sermaye Giderleri	1.000.000,00
Toplam Bütçe Kaynak İhtiyacı		1.000.000,00
Toplam Kaynak İhtiyacı		1.000.000,00

FAALİYET MALİYETLERİ TABLOSU

İdare Adı	BURSA NİLÜFER BELEDİYESİ
Performans Hedefi	2.3.1 Nilüfer'in sahip olduğu kültürel mirasın korunarak yaşatılmasını sağlamak
Faaliyet Adı	2.3.1.4 Gölyazı kentsel ve arkeolojik sit alanları koruma ve yaşatma projeleri
Sorumlu Harcama Birimi veya Birimleri	Plan ve Proje Müdürlüğü
<i>Açıklamalar</i>	

Ekonomik Kod		2017
06	Sermaye Giderleri	1.000.000,00
Toplam Bütçe Kaynak İhtiyacı		1.000.000,00
Toplam Kaynak İhtiyacı		1.000.000,00

FAALİYET MALİYETLERİ TABLOSU

İdare Adı	BURSA NİLÜFER BELEDİYESİ
Performans Hedefi	2.3.1 Nilüfer'in sahip olduğu kültürel mirasın korunarak yaşatılmasını sağlamak
Faaliyet Adı	2.3.1.6 Gölyazı arkeoloji araştırmaları ve Gölyazı Antik Tiyatro Projesi
Sorumlu Harcama Birimi veya Birimleri	Kültür ve Sosyal İşler Müdürlüğü
<i>Açıklamalar</i>	

Ekonomik Kod		2017
03	Mal ve Hizmet Alımları	290.000,00
06	Sermaye Giderleri	10.000,00
Toplam Bütçe Kaynak İhtiyacı		300.000,00
Toplam Kaynak İhtiyacı		300.000,00

PERFORMANS HEDEFİ TABLOSU

İdare Adı	BURSA NİLÜFER BELEDİYESİ
------------------	--------------------------

Amaç	2.Nilüferlilerin sağlıklı, kaliteli ve çağdaş yaşam standartlarında bir yaşam sürdürebileceği, yaşayanların haklarını ön plana alan belediyeçilik hizmetlerini sunmak
Hedef	2.3 Nilüfer'in sahip olduğu kültürel mirasın korunarak yaşatılmasını sağlamak

Performans Hedefi	2.3.2 Nilüfer'in sahip olduğu tarihi miras ve doğal zenginliklerin Nilüferlilere ve dışarıdan gelecek konuklara tanıtılması
Açıklamalar	

Performans Göstergeleri		2015	2016	2017
1	Restorasyonu tamamlanan tarihi ve kültürel mekanların ziyaretçi sayısı	30.000	35.000	40.000
Açıklama				
2	Düzenlenen turizm gezisi sayısı	5	6	7
Açıklama				
3	Tarih ve turizm alanında basılı materyal sayısı	Yılda 1	Yılda 2	Yılda 4
Açıklama				
4	Sözlü tarih çalışması ve kültür envanteri kapsamında gezilen mahalle sayısı	20	22	22
Açıklama				

Faaliyetler	Kaynak İhtiyacı 2017 (TL)			
	Bütçe	Bütçe Dışı	Toplam	
1	Nilüfer İlçesinin arkeolojik envanterinin çıkarılması	150.000,00		150.000,00
2	Nilüfer ilçesindeki Tarihi ve Kültürel değerleri içeren araştırma ve yayınların hazırlanması	60.000,00		60.000,00
3	Nilüfer'in tarihi ve doğal dokusu ile ilgi çeken bölgelerinde kültür ve turizm gezileri düzenlenmesi	45.000,00		45.000,00
4	Tarih ve Turizm alanında atölye çalışmaları,çalıştay, sempozyum vs. düzenlenmesi	40.000,00		40.000,00
5	Nilüfer Belediyesince restorasyonu tamamlanan tarihi yapıların ziyarete açık olmasının sağlanması ve bu yapılar hakkında bilgi metinlerinin hazırlanması	25.000,00		25.000,00
6	Nilüfer ilçesinin tarihi ve kültürel değerleri hakkında yürütülen bilimsel çalışmaların bir veri bankası tabanında toplanması	20.000,00		20.000,00
Genel Toplam		340.000,00	0,00	340.000,00

FAALİYET MALİYETLERİ TABLOSU

İdare Adı	BURSA NİLÜFER BELEDİYESİ
Performans Hedefi	2.3.2 Nilüfer'in sahip olduğu tarihi miras ve doğal zenginliklerin Nilüferlilere ve dışarıdan gelecek konuklara tanıtılması
Faaliyet Adı	2.3.2.1 Nilüfer İlçesinin arkeolojik envanterinin çıkarılması
Sorumlu Harcama Birimi veya Birimleri	Kültür ve Sosyal İşler Müdürlüğü
<i>Açıklamalar</i>	

Ekonomik Kod		2017
03	Mal ve Hizmet Alım Giderleri	95.000,00
06	Sermaye Giderleri	55.000,00
Toplam Bütçe Kaynak İhtiyacı		150.000,00
Toplam Kaynak İhtiyacı		150.000,00

FAALİYET MALİYETLERİ TABLOSU

İdare Adı	BURSA NİLÜFER BELEDİYESİ
Performans Hedefi	2.3.2 Nilüfer'in sahip olduğu tarihi miras ve doğal zenginliklerin Nilüferlilere ve dışarıdan gelecek konuklara tanıtılması
Faaliyet Adı	2.3.2.2 Nilüfer ilçesindeki Tarihi ve Kültürel değerleri içeren araştırma ve yayınların hazırlaması
Sorumlu Harcama Birimi veya Birimleri	Kültür ve Sosyal İşler Müdürlüğü
<i>Açıklamalar</i>	

Ekonomik Kod		2017
03	Mal ve Hizmet Alım Giderleri	60.000,00
Toplam Bütçe Kaynak İhtiyacı		60.000,00
Toplam Kaynak İhtiyacı		60.000,00

FAALİYET MALİYETLERİ TABLOSU

İdare Adı	BURSA NİLÜFER BELEDİYESİ
Performans Hedefi	2.3.2 Nilüfer'in sahip olduğu tarihi miras ve doğal zenginliklerin Nilüferlilere ve dışarıdan gelecek konuklara tanıtılması
Faaliyet Adı	2.3.2.3 Nilüfer'in tarihi ve doğal dokusu ile ilgi çeken bölgelerinde kültür ve turizm gezileri düzenlenmesi
Sorumlu Harcama Birimi veya Birimleri	Kültür ve Sosyal İşler Müdürlüğü
<i>Açıklamalar</i>	

Ekonomik Kod		2017
03	Mal ve Hizmet Alım Giderleri	45.000,00
Toplam Bütçe Kaynak İhtiyacı		45.000,00
Toplam Kaynak İhtiyacı		45.000,00

FAALİYET MALİYETLERİ TABLOSU

İdare Adı	BURSA NİLÜFER BELEDİYESİ
Performans Hedefi	2.3.2 Nilüfer'in sahip olduğu tarihi miras ve doğal zenginliklerin Nilüferlilere ve dışarıdan gelecek konuklara tanıtılması
Faaliyet Adı	2.3.2.4 Tarih ve Turizm alanında atölye çalışmaları,çalıştay, sempozyum vs. düzenlemesi
Sorumlu Harcama Birimi veya Birimleri	Kültür ve Sosyal İşler Müdürlüğü
<i>Açıklamalar</i>	

Ekonomik Kod		2017
03	Mal ve Hizmet Alım Giderleri	40.000,00
Toplam Bütçe Kaynak İhtiyacı		40.000,00
Toplam Kaynak İhtiyacı		40.000,00

FAALİYET MALİYETLERİ TABLOSU

İdare Adı	BURSA NİLÜFER BELEDİYESİ
Performans Hedefi	2.3.2 Nilüfer'in sahip olduğu tarihi miras ve doğal zenginliklerin Nilüferlilere ve dışarıdan gelecek konuklara tanıtılması
Faaliyet Adı	2.3.2.5 Nilüfer Belediyesince restorasyonu tamamlanan tarihi yapıların ziyarete açık olmasının sağlanması ve bu yapılar hakkında bilgi metinlerinin hazırlanması
Sorumlu Harcama Birimi veya Birimleri	Kültür ve Sosyal İşler Müdürlüğü
<i>Açıklamalar</i>	

Ekonomik Kod		2017
03	Mal ve Hizmet Alım Giderleri	25.000,00
Toplam Bütçe Kaynak İhtiyacı		25.000,00
Toplam Kaynak İhtiyacı		25.000,00

FAALİYET MALİYETLERİ TABLOSU

İdare Adı	BURSA NİLÜFER BELEDİYESİ
Performans Hedefi	2.3.2 Nilüfer'in sahip olduğu tarihi miras ve doğal zenginliklerin Nilüferlilere ve dışarıdan gelecek konuklara tanıtılması
Faaliyet Adı	2.3.2.6 Nilüfer ilçesinin tarihi ve kültürel değerleri hakkında yürütülen bilimsel çalışmaların bir veri bankası tabanında toplanması
Sorumlu Harcama Birimi veya Birimleri	Kültür ve Sosyal İşler Müdürlüğü
<i>Açıklamalar</i>	

Ekonomik Kod		2017
03	Mal ve Hizmet Alım Giderleri	20.000,00
Toplam Bütçe Kaynak İhtiyacı		20.000,00
Toplam Kaynak İhtiyacı		20.000,00

PERFORMANS HEDEFİ TABLOSU

İdare Adı	BURSA NİLÜFER BELEDİYESİ
------------------	--------------------------

Amaç	2.Nilüferlilerin sağlıklı, kaliteli ve çağdaş yaşam standartlarında bir yaşam sürdürebileceği, yaşayanların haklarını ön plana alan belediyeçilik hizmetlerini sunmak
Hedef	2.4 Nilüfer`in herhangi bir doğal afet, yangın vb. risklere karşı hazır olmasını sağlayacak önlemlerin alınmasını ve en az zararla atlatılmasını sağlamak amacıyla tüm kurum ve kuruluşlarla etkin bir koordinasyon ve işbirliği oluşturmak

Performans Hedefi	2.4.1 Afet riskine karşı halkın hazırlıklı olmasının ve bilinçlendirilmesinin sağlanması
Açıklamalar	

Performans Göstergeleri		2015	2016	2017
1	Dış paydaşlara yönelik sivil savunma, deprem, yangın ve temel afet bilinci eğitimi verilen kişi sayısı	4.500	5.000	5.000
Açıklama				
2	Mahallelere konan toplam afet konteynrı sayısı	28	36	44
Açıklama				
3	NAK Tatbikat sayısı	1 kez	1 kez	1 kez
Açıklama				
4	Vatandaşların doğal afetlere hazırlıklı olması ve temel afet bilincini geliştirmek amacıyla dağıtılan el kitapçığı sayısı	20.000	0	5.000
Açıklama				
5	Arama Kurtarma Ekibi Malzeme ve Donanımlarının Yenilenmesi	1	1	1
Açıklama				

Faaliyetler	Kaynak İhtiyacı 2017 (TL)			
	Bütçe	Bütçe Dışı	Toplam	
1	Çadırkent ve toplanma alanlarının tekrar gözden geçirilip uygun yerler seçilerek alt yapısının hazırlanması	10.000,00		10.000,00
2	Her Mahalleye Afet Konteynrı Koyulması konulması projesi.	120.000,00		120.000,00
3	Vatandaşların doğal afetlere hazırlıklı olması ve temel afet bilincini geliştirmek amacıyla el kitapçığı hazırlanarak dağıtılması.	10.000,00		10.000,00
4	NAK (Nilüfer Arama-Kurtarma Ekibi) Ve Nilüfer Belediyesi Arama Kurtarma Ekibi eğitilmesi ve tatbikat yapması	0,00		0,00
5	Arama Kurtarma Ekibi Malzeme ve Donanımlarının Yenilenmesi	5.000,00		5.000,00
Genel Toplam		145.000,00	0,00	145.000,00

FAALİYET MALİYETLERİ TABLOSU

İdare Adı	BURSA NİLÜFER BELEDİYESİ
Performans Hedefi	2.4.1 Afet riskine karşı gerekli önlemlerin alınması ve sistemlerin kurulmasının sağlanması
Faaliyet Adı	2.4.1.1 Çadırkent ve toplanma alanlarının tekrar gözden geçirilip uygun yerler seçilerek alt yapısının hazırlanması
Sorumlu Harcama Birimi veya Birimleri	Destek Hizmetleri Müdürlüğü
<i>Açıklamalar</i>	

Ekonomik Kod		2017
03	Mal ve Hizmet Alım Giderleri	10.000,00
Toplam Bütçe Kaynak İhtiyacı		10.000,00
Toplam Kaynak İhtiyacı		10.000,00

FAALİYET MALİYETLERİ TABLOSU

İdare Adı	BURSA NİLÜFER BELEDİYESİ
Performans Hedefi	2.4.1 Afet riskine karşı gerekli önlemlerin alınması ve sistemlerin kurulmasının sağlanması
Faaliyet Adı	2.4.1.2 Her Mahalleye Afet Konteynırı Koyulması konulması projesi.
Sorumlu Harcama Birimi veya Birimleri	Destek Hizmetleri Müdürlüğü
<i>Açıklamalar</i>	

Ekonomik Kod		2017
03	Mal ve Hizmet Alım Giderleri	120.000,00
Toplam Bütçe Kaynak İhtiyacı		120.000,00
Toplam Kaynak İhtiyacı		120.000,00

FAALİYET MALİYETLERİ TABLOSU

İdare Adı	BURSA NİLÜFER BELEDİYESİ
Performans Hedefi	2.4.1 Afet riskine karşı halkın hazırlıklı olmasının ve bilinçlendirilmesinin sağlanması
Faaliyet Adı	2.4.1.3 Vatandaşların doğal afetlere hazırlıklı olması ve temel afet bilincini geliştirmek amacıyla el kitapçığı hazırlanarak dağıtılması.
Sorumlu Harcama Birimi veya Birimleri	Destek Hizmetleri Müdürlüğü
<i>Açıklamalar</i>	

Ekonomik Kod		2017
03	Mal ve Hizmet Alım Giderleri	10.000,00
Toplam Bütçe Kaynak İhtiyacı		10.000,00
Toplam Kaynak İhtiyacı		10.000,00

FAALİYET MALİYETLERİ TABLOSU

İdare Adı	BURSA NİLÜFER BELEDİYESİ
Performans Hedefi	2.4.1 Afet riskine karşı gerekli önlemlerin alınması ve sistemlerin kurulmasının sağlanması
Faaliyet Adı	2.4.1.5 Arama Kurtarma Ekibi Malzeme ve Donanımlarının Yenilenmesi
Sorumlu Harcama Birimi veya Birimleri	Destek Hizmetleri Müdürlüğü
<i>Açıklamalar</i>	

Ekonomik Kod		2017
03	Mal ve Hizmet Alım Giderleri	5.000,00
Toplam Bütçe Kaynak İhtiyacı		5.000,00
Toplam Kaynak İhtiyacı		5.000,00

PERFORMANS HEDEFİ TABLOSU

İdare Adı	BURSA NİLÜFER BELEDİYESİ
------------------	--------------------------

Amaç	2.Nilüferlilerin sağlıklı, kaliteli ve çağdaş yaşam standartlarında bir yaşam sürdürebileceği, yaşayanların haklarını ön plana alan belediyeçilik hizmetlerini sunmak
Hedef	2.4 Nilüfer`in herhangi bir doğal afet, yangın vb. risklere karşı hazır olmasını sağlayacak önlemlerin alınmasını ve en az zararla atlatılmasını sağlamak amacıyla tüm kurum ve kuruluşlarla etkin bir koordinasyon ve işbirliği oluşturmak

Performans Hedefi	2.4.2 Afet riskine karşı gerekli önlemlerin alınması ve sistemlerin kurulmasının sağlanması
Açıklamalar	

Performans Göstergeleri		2015	2016	2017
2	Planlanan İmalatın Tamamlanma Oranı	100%	100%	100%
Açıklama Deprem öncü işaretleri izleme istasyonları bakım onarımı				
3	Planlanan İmalatın Tamamlanma Oranı	74%	80%	100%
Açıklama Deprem öncü işaretleri izleme istasyonlarının sayısının artırılması ve tefrişleri				

Faaliyetler		Kaynak İhtiyacı 2017 (TL)		
		Bütçe	Bütçe Dışı	Toplam
2	Deprem öncü işaretleri izleme istasyonları bakım onarımlarının yapılmasını sağlamak	225.000,00		225.000,00
3	Deprem öncü işaretleri izleme istasyonlarının sayısının artırılması ve tefrişleri	300.000,00		300.000,00
Genel Toplam		525.000,00	0,00	525.000,00

FAALİYET MALİYETLERİ TABLOSU

İdare Adı	BURSA NİLÜFER BELEDİYESİ
Performans Hedefi	2.4.2 Afet riskine karşı gerekli önlemlerin alınması ve sistemlerin kurulmasının sağlanması
Faaliyet Adı	2.4.2.2 Deprem öncü işaretleri izleme istasyonları bakım onarımlarının yapılmasını sağlamak
Sorumlu Harcama Birimi veya Birimleri	İmar ve Şehircilik Müdürlüğü
<i>Açıklamalar</i>	

Ekonomik Kod		2017
03	Mal ve Hizmet Alımları	225.000,00
Toplam Bütçe Kaynak İhtiyacı		225.000,00
Toplam Kaynak İhtiyacı		225.000,00

FAALİYET MALİYETLERİ TABLOSU

İdare Adı	BURSA NİLÜFER BELEDİYESİ
Performans Hedefi	2.4.2 Afet riskine karşı gerekli önlemlerin alınması ve sistemlerin kurulmasının sağlanması
Faaliyet Adı	2.4.2.3 Deprem öncü işaretleri izleme istasyonlarının sayısının artırılması ve tefrişleri
Sorumlu Harcama Birimi veya Birimleri	Fen İşleri Müdürlüğü
<i>Açıklamalar</i>	

Ekonomik Kod		2017
06	Sermaye Giderleri	300.000,00
Toplam Bütçe Kaynak İhtiyacı		300.000,00
Toplam Kaynak İhtiyacı		300.000,00

PERFORMANS HEDEFİ TABLOSU

İdare Adı	BURSA NİLÜFER BELEDİYESİ
------------------	--------------------------

Amaç	2.Nilüferlilerin sağlıklı, kaliteli ve çağdaş yaşam standartlarında bir yaşam sürdürebileceği, yaşayanların haklarını ön plana alan belediyecilik hizmetlerini sunmak
-------------	---

Hedef	2.5.Nilüfer'i, Nilüfer'de yaşayanların aktif bir şekilde kullandığı, şehre nefes aldırın yeşil alanlara sahip bir kent haline getirmek.
--------------	---

Performans Hedefi	2.5.1 Yıl içerisinde inşaatı tamamlanmış olan parkların bitkilendirilmesi, çiminin ekilmesi ve oyun grupları, spor aletleri, kent mobilyaları ile parkların hizmete sunulması
--------------------------	---

Açıklamalar	
-------------	--

Performans Göstergeleri		2015	2016	2017
1	Park ve ağaçlandırma alanlarının bakımlarından vatandaşın duyduğu memnuniyet oranı (Anketler)	68%	68%	71%
Açıklama				
2	Kişi başına düşen düzenlenmiş park alanı miktarı (m ² /kişi)	1,90	1,92	1,93
Açıklama				
3	Kişi başına düşen düzenlenmiş yeşil alan (orman ve piknik alanları, ağaçlandırma alanları, park alanları ve çim alanlar) miktarı (m ² /kişi)	12,50	13,25	13,50
Açıklama				
4	Ağaçlandırma kampanyaları ile her yıl belediye mülkiyetindeki yeşil alanlara dikilen ağaç adetinin bir önceki yıla göre artış oranı	15%	15%	18%
Açıklama				
5	Toplam düzenlenmiş park alanı (m ²)	697.000	740.000	760.000
Açıklama				
6	Engellilere yönelik yapılan oyun ve spor aleti grubu montajı sayısı	3	3	3
Açıklama				
7	Yıl içerisinde inşaatı tamamlanmış olan parkların tamamının hizmete sunulması	90%	90%	90%
Açıklama				
Faaliyetler		Kaynak İhtiyacı 2017 (TL)		
		Bütçe	Bütçe Dışı	Toplam
1	Parklarımızda her yıl engellilere yönelik oyun ve spor aleti grubu montajı yapmak.	150.000,00		150.000,00
2	Ağaçlandırma kampanyaları ile her yıl Belediye mülkiyetindeki park alanları ile refüj ve tretuvarların ağaçlandırılması	1.500.000,00		1.500.000,00
3	Mevcut düzenlenmiş yeşil alanlardan memnuniyeti artıracak düzeyde bakım yapılması	16.000.000,00		16.000.000,00
4	Bitkisel Atıkları Değerlendirme Projesi	0,00		0,00
5	Yıl içinde yapısal peyzaj projesi ve alt yapı işleri uygulaması tamamlanan parkların, bitkisel peyzaj projesi ve donatı aplikasyonunun yapılarak hizmete sunulması	1.500.000,00		1.500.000,00
Genel Toplam		19.150.000,00	0,00	19.150.000,00

FAALİYET MALİYETLERİ TABLOSU

İdare Adı	BURSA NİLÜFER BELEDİYESİ
Performans Hedefi	2.5.1 Yıl içerisinde inşaatı tamamlanmış olan parkların bitkilendirilmesi, çiminin ekilmesi ve oyun grupları, spor aletleri, kent mobilyaları ile parkların hizmete sunulması
Faaliyet Adı	2.5.1.1 Parklarımızda her yıl engellilere yönelik oyun ve spor aleti grubu montajı yapmak.
Sorumlu Harcama Birimi veya Birimleri	Park ve Bahçeler Müdürlüğü
<i>Açıklamalar</i>	

Ekonomik Kod		2017
06	Sermaye Giderleri	150.000,00
Toplam Bütçe Kaynak İhtiyacı		150.000,00
Toplam Kaynak İhtiyacı		150.000,00

FAALİYET MALİYETLERİ TABLOSU

İdare Adı	BURSA NİLÜFER BELEDİYESİ
Performans Hedefi	2.5.1 Yıl içerisinde inşaatı tamamlanmış olan parkların bitkilendirilmesi, çiminin ekilmesi ve oyun grupları, spor aletleri, kent mobilyaları ile parkların hizmete sunulması
Faaliyet Adı	2.5.1.2 Ağaçlandırma kampanyaları ile her yıl Belediye mülkiyetindeki park alanları ile refüj ve tretuvarların ağaçlandırılması
Sorumlu Harcama Birimi veya Birimleri	Park ve Bahçeler Müdürlüğü
<i>Açıklamalar</i>	

Ekonomik Kod		2017
03	Mal ve Hizmet Alım Giderleri	1.500.000,00
Toplam Bütçe Kaynak İhtiyacı		1.500.000,00
Toplam Kaynak İhtiyacı		1.500.000,00

FAALİYET MALİYETLERİ TABLOSU

İdare Adı	BURSA NİLÜFER BELEDİYESİ
Performans Hedefi	2.5.1 Yıl içerisinde inşaatı tamamlanmış olan parkların bitkilendirilmesi, çiminin ekilmesi ve oyun grupları, spor aletleri, kent mobilyaları ile parkların hizmete sunulması
Faaliyet Adı	2.5.1.3 Mevcut düzenlenmiş yeşil alanlardan memnuniyeti artıracak düzeyde bakım yapılması
Sorumlu Harcama Birimi veya Birimleri	Park ve Bahçeler Müdürlüğü
<i>Açıklamalar</i>	

Ekonomik Kod		2017
03	Mal ve Hizmet Alım Giderleri	16.000.000,00
Toplam Bütçe Kaynak İhtiyacı		16.000.000,00
Toplam Kaynak İhtiyacı		16.000.000,00

FAALİYET MALİYETLERİ TABLOSU

İdare Adı	BURSA NİLÜFER BELEDİYESİ
Performans Hedefi	2.5.1 Yıl içerisinde inşaatı tamamlanmış olan parkların bitkilendirilmesi, çiminin ekilmesi ve oyun grupları, spor aletleri, kent mobilyaları ile parkların hizmete sunulması
Faaliyet Adı	2.5.1.5 Yıl içinde yapısal peyzaj projesi ve alt yapı işleri uygulaması tamamlanan parkların, bitkisel peyzaj projesi ve donatı aplikasyonunun yapılarak hizmete sunulması
Sorumlu Harcama Birimi veya Birimleri	Park ve Bahçeler Müdürlüğü
Açıklamalar	

Ekonomik Kod		2017
06	Sermaye Giderleri	1.500.000,00
Toplam Bütçe Kaynak İhtiyacı		1.500.000,00
Toplam Kaynak İhtiyacı		1.500.000,00

PERFORMANS HEDEFİ TABLOSU

İdare Adı	BURSA NİLÜFER BELEDİYESİ
------------------	--------------------------

Amaç	2.Nilüferlilerin sağlıklı, kaliteli ve çağdaş yaşam standartlarında bir yaşam sürdürebileceği, yaşayanların haklarını ön plana alan belediyeçilik hizmetlerini sunmak
Hedef	2.5 Nilüfer'i, Nilüfer'de yaşayanların aktif bir şekilde kullandığı, şehre nefes aldırın yeşil alanlara sahip bir kent haline getirmek.

Performans Hedefi	2.5.2 Nilüferlilerin yeşil alan bilincini artıran katılımcı faaliyetler düzenlenmesi
Açıklamalar	

Performans Göstergeleri		2015	2016	2017
1	Düzenlenen etkinlik sayısı	2	2	1
Açıklama				

Faaliyetler		Kaynak İhtiyacı 2017 (TL)		
		Bütçe	Bütçe Dışı	Toplam
1	En Güzel Ev-Site/Fabrika Bahçe Yarışması düzenlenmesi	0,00		0,00
Genel Toplam		0,00	0,00	0,00

PERFORMANS HEDEFİ TABLOSU

İdare Adı	BURSA NİLÜFER BELEDİYESİ
------------------	--------------------------

Amaç	2.Nilüferlilerin sağlıklı, kaliteli ve çağdaş yaşam standartlarında bir yaşam sürdürebileceği, yaşayanların haklarını ön plana alan belediyeçilik hizmetlerini sunmak
Hedef	2.5 Nilüfer'i, Nilüfer'de yaşayanların aktif bir şekilde kullandığı, şehre nefes aldırın yeşil alanlara sahip bir kent haline getirmek.

Performans Hedefi	2.5.3 Kent ölçeğinde hizmet verecek yeşil alan ve rekreasyon alanları oluşturulması
Açıklamalar	

Performans Göstergeleri		2015	2016	2017
1	Planlanan imalatın tamamlanma oranı	100%	100%	100%
Açıklama FSM Gençlik Parkı				
2	Planlanan imalatın tamamlanma oranı	2000 m2	100%	100%
Açıklama Her yıl Temalı Park yapmak				
3	Planlanan imalatın tamamlanma oranı	1%	100%	100%
Açıklama Piknik alanlarının düzenlenmesi(Üçevler, Dağyenice, Kayapa Çamlığı)				
4	Planlanan imalatın tamamlanma oranı	100%	100%	100%
Açıklama Nilüferin çeşitli bölgelerine park yapılması				
5	Planlanan imalatın tamamlanma oranı	-	100%	100%
Açıklama Balat Piknik Alanı				

Faaliyetler		Kaynak İhtiyacı 2017 (TL)		
		Bütçe	Bütçe Dışı	Toplam
1	FSM Gençlik Parkı	250.000,00		250.000,00
2	Her yıl Temalı Park yapmak	300.000,00		300.000,00
4	Piknik alanlarının düzenlenmesi(Üçevler, Dağyenice, Kayapa Çamlığı)	20.000,00		20.000,00
5	Nilüferin çeşitli bölgelerine park yapılması	6.000.000,00		6.000.000,00
7	Balat Piknik Alanı Projesi	1.000.000,00		1.000.000,00
8	Gümüştepe Dere Kenarı 2. Etap	10.000,00		10.000,00
Genel Toplam		7.580.000,00	0,00	7.580.000,00

FAALİYET MALİYETLERİ TABLOSU

İdare Adı	BURSA NİLÜFER BELEDİYESİ
Performans Hedefi	2.5.3 Kent ölçeğinde hizmet verecek yeşil alan ve rekreasyon alanları oluşturulması
Faaliyet Adı	2.5.3.1 FSM Gençlik Parkı
Sorumlu Harcama Birimi veya Birimleri	Park ve Bahçeler Müdürlüğü
<i>Açıklamalar</i>	

Ekonomik Kod		2017
06	Sermaye Gideri	250.000,00
Toplam Bütçe Kaynak İhtiyacı		250.000,00
Toplam Kaynak İhtiyacı		250.000,00

FAALİYET MALİYETLERİ TABLOSU

İdare Adı	BURSA NİLÜFER BELEDİYESİ
Performans Hedefi	2.5.3 Kent ölçeğinde hizmet verecek yeşil alan ve rekreasyon alanları oluşturulması
Faaliyet Adı	2.5.3.2 Her yıl Temalı Park yapmak
Sorumlu Harcama Birimi veya Birimleri	Park ve Bahçeler Müdürlüğü
<i>Açıklamalar</i>	

Ekonomik Kod		2017
06	Sermaye Gideri	300.000,00
Toplam Bütçe Kaynak İhtiyacı		300.000,00
Toplam Kaynak İhtiyacı		300.000,00

FAALİYET MALİYETLERİ TABLOSU

İdare Adı	BURSA NİLÜFER BELEDİYESİ
Performans Hedefi	2.5.3 Kent ölçeğinde hizmet verecek yeşil alan ve rekreasyon alanları oluşturulması
Faaliyet Adı	2.5.3.4 Piknik alanlarının düzenlenmesi(Üçevler, Dağyenice, Kayapa Çamlığı)
Sorumlu Harcama Birimi veya Birimleri	Park ve Bahçeler Müdürlüğü
<i>Açıklamalar</i>	

Ekonomik Kod		2017
06	Sermaye Gideri	20.000,00
Toplam Bütçe Kaynak İhtiyacı		20.000,00
Toplam Kaynak İhtiyacı		20.000,00

FAALİYET MALİYETLERİ TABLOSU

İdare Adı	BURSA NİLÜFER BELEDİYESİ
Performans Hedefi	2.5.3 Kent ölçeğinde hizmet verecek yeşil alan ve rekreasyon alanları oluşturulması
Faaliyet Adı	2.5.3.5 Nilüferin çeşitli bölgelerine park yapılması
Sorumlu Harcama Birimi veya Birimleri	Park Bahçeler Müdürlüğü
<i>Açıklamalar</i>	

Ekonomik Kod		2017
06	Sermaye Gideri	6.000.000,00
Toplam Bütçe Kaynak İhtiyacı		6.000.000,00
Toplam Kaynak İhtiyacı		6.000.000,00

FAALİYET MALİYETLERİ TABLOSU

İdare Adı	BURSA NİLÜFER BELEDİYESİ
Performans Hedefi	2.5.3 Kent ölçeğinde hizmet verecek yeşil alan ve rekreasyon alanları oluşturulması
Faaliyet Adı	2.5.3.7 Balat Piknik Alanı Projesi
Sorumlu Harcama Birimi veya Birimleri	Fen İşleri Müdürlüğü
<i>Açıklamalar</i>	

Ekonomik Kod		2017
06	Sermaye Gideri	1.000.000,00
Toplam Bütçe Kaynak İhtiyacı		1.000.000,00
Toplam Kaynak İhtiyacı		1.000.000,00

FAALİYET MALİYETLERİ TABLOSU

İdare Adı	BURSA NİLÜFER BELEDİYESİ
Performans Hedefi	2.5.3 Kent ölçeğinde hizmet verecek yeşil alan ve rekreasyon alanları oluşturulması
Faaliyet Adı	2.5.3.8 Gümüştepe Dere Kenarı 2. Etap
Sorumlu Harcama Birimi veya Birimleri	Fen İşleri Müdürlüğü
<i>Açıklamalar</i>	

Ekonomik Kod		2017
06	Sermaye Gideri	10.000,00
Toplam Bütçe Kaynak İhtiyacı		10.000,00
Toplam Kaynak İhtiyacı		10.000,00

PERFORMANS HEDEFİ TABLOSU

İdare Adı	BURSA NİLÜFER BELEDİYESİ
------------------	--------------------------

Amaç	2.Nilüferlilerin sağlıklı, kaliteli ve çağdaş yaşam standartlarında bir yaşam sürdürebileceği, yaşayanların haklarını ön plana alan belediyeçilik hizmetlerini sunmak
Hedef	2.6 Nilüfer’de katılımcı, demokratik, sürdürülebilir kentsel dönüşüm ve tasarım projelerinin uygulanmasını sağlamak.

Performans Hedefi	2.6.1 Kentsel dönüşüm ve tasarım projelerinin hayata geçirilmesi.
Açıklamalar	

Performans Göstergeleri		2015	2016	2017
1	Belirlenen alanlarda hazırlanan kentsel dönüşüm proje sayısı (yılda)	0	1	1
Açıklama				
2	Belirlenen alanlarda kentsel tasarım rehberinin hazırlanması	1	1	1
Açıklama				

Faaliyetler		Kaynak İhtiyacı 2017 (TL)		
		Bütçe	Bütçe Dışı	Toplam
1	Nilüfer sınırları dahilinde belirlenen alanlarda kentsel tasarım projelerinin yapılması	0,00		0,00
3	Belirlenen bölgelerde katılımcı süreçlerle kentsel dönüşüm projelerinin hazırlanması	0,00		0,00
Genel Toplam		0,00	0,00	0,00

PERFORMANS HEDEFİ TABLOSU

İdare Adı	BURSA NİLÜFER BELEDİYESİ
Amaç	2.Nilüferlilerin sağlıklı, kaliteli ve çağdaş yaşam standartlarında bir yaşam sürdürebileceği, yaşayanların haklarını ön plana alan belediyeçilik hizmetlerini sunmak
Hedef	2.7 Nilüfer ilçesi sınırları dahilindeki yolların güvenli, uygun yolculuk imkanı sağlayabilecek şekilde açılması, asfaltlanması ve sürekli bakımlarının yapılmasını sağlayacak, yaya ve bisiklet öncelikli ulaşım düzenlemelerini hayata geçirmek.
Performans Hedefi	2.7.1 Nilüfer İlçesinde ulaşım hizmetlerinin yaya öncelikli planlanması
Açıklamalar	

Performans Göstergeleri		2015	2016	2017
1	Sıcak asfalt yapımı (km)	40	45	45
Açıklama				
2	Yol açma (km)	35	35	30
Açıklama				
3	Bordür-tretuvar yapılması (km)	40	40	40
Açıklama				
4	Bisiklet Yolları yapımı (km)	31	28	18
Açıklama				
5	Ulaşım Hizmetlerinden Memnuniyet (vma)	70%	71%	71%
Açıklama				
6	Bisiklet projesi kapsamında hizmete sunulan bisiklet sayısı	100 adet	30 adet	120 adet
Açıklama				

Faaliyetler	Kaynak İhtiyacı 2017 (TL)			
	Bütçe	Bütçe Dışı	Toplam	
1	İmar planlarında yer alan mülkiyet problemi olmayan tüm yolların açılması	3.000.000,00		3.000.000,00
2	Kentin alt yapısı tamamlanmış, yapılaşması yoğunlaşmış yollarının güvenli, uygun yolculuk imkanı sağlayabilecek şekilde asfaltlanması	13.500.000,00		13.500.000,00
3	Araç ve makine parkında teknolojiye ayak uydurmak için araç ve makinelerin yenilenmesi	1.000.000,00		1.000.000,00
4	Açılan yolların gerekli iyileştirme ve onarım faaliyetlerinin yürütülmesi	3.000.000,00		3.000.000,00
5	Bordür Tretuar Yapılması	7.500.000,00		7.500.000,00
6	Bisiklet Projesi	1.000.000,00		1.000.000,00
Genel Toplam		29.000.000,00	0,00	29.000.000,00

FAALİYET MALİYETLERİ TABLOSU

İdare Adı	BURSA NİLÜFER BELEDİYESİ
Performans Hedefi	2.7.1 Nilüfer İlçesinde ulaşım hizmetlerinin yaya öncelikli planlanması
Faaliyet Adı	2.7.1.1 İmar planlarında yer alan mülkiyet problemi olmayan tüm yolların açılması
Sorumlu Harcama Birimi veya Birimleri	Ulaşım Hizmetleri Müdürlüğü
<i>Açıklamalar</i>	

Ekonomik Kod		2017
06	Sermaye Gideri	3.000.000,00
Toplam Bütçe Kaynak İhtiyacı		3.000.000,00
Toplam Kaynak İhtiyacı		3.000.000,00

FAALİYET MALİYETLERİ TABLOSU

İdare Adı	BURSA NİLÜFER BELEDİYESİ
Performans Hedefi	2.7.1 Nilüfer İlçesinde ulaşım hizmetlerinin yaya öncelikli planlanması
Faaliyet Adı	2.7.1.2 Kentin alt yapısı tamamlanmış, yapılaşması yoğunlaşmış yollarının güvenli, uygun yolculuk imkanı sağlayabilecek şekilde asfaltlanması
Sorumlu Harcama Birimi veya Birimleri	Ulaşım Hizmetleri Müdürlüğü
<i>Açıklamalar</i>	

Ekonomik Kod		2017
06	Sermaye Gideri	13.500.000,00
Toplam Bütçe Kaynak İhtiyacı		13.500.000,00
Toplam Kaynak İhtiyacı		13.500.000,00

FAALİYET MALİYETLERİ TABLOSU

İdare Adı	BURSA NİLÜFER BELEDİYESİ
Performans Hedefi	2.7.1 Nilüfer İlçesinde ulaşım hizmetlerinin yaya öncelikli planlanması
Faaliyet Adı	2.7.1.3 Araç ve makine parkında teknolojiye ayak uydurmak için araç ve makinelerin yenilenmesi
Sorumlu Harcama Birimi veya Birimleri	Ulaşım Hizmetleri Müdürlüğü
<i>Açıklamalar</i>	

Ekonomik Kod		2017
06	Sermaye Gideri	1.000.000,00
Toplam Bütçe Kaynak İhtiyacı		1.000.000,00
Toplam Kaynak İhtiyacı		1.000.000,00

FAALİYET MALİYETLERİ TABLOSU

İdare Adı	BURSA NİLÜFER BELEDİYESİ
Performans Hedefi	2.7.1 Nilüfer İlçesinde ulaşım hizmetlerinin yaya öncelikli planlanması
Faaliyet Adı	2.7.1.4 Açılan yolların gerekli iyileştirme ve onarım faaliyetlerinin yürütülmesi
Sorumlu Harcama Birimi veya Birimleri	Ulaşım Hizmetleri Müdürlüğü
<i>Açıklamalar</i>	

Ekonomik Kod		2017
06	Sermaye Gideri	3.000.000,00
Toplam Bütçe Kaynak İhtiyacı		3.000.000,00
Toplam Kaynak İhtiyacı		3.000.000,00

FAALİYET MALİYETLERİ TABLOSU

İdare Adı	BURSA NİLÜFER BELEDİYESİ
Performans Hedefi	2.7.1 Nilüfer İlçesinde ulaşım hizmetlerinin yaya öncelikli planlanması
Faaliyet Adı	2.7.1.5 Bordür Tretuar Yapılması
Sorumlu Harcama Birimi veya Birimleri	Ulaşım Hizmetleri Müdürlüğü
<i>Açıklamalar</i>	

Ekonomik Kod		2017
06	Sermaye Gideri	7.500.000,00
Toplam Bütçe Kaynak İhtiyacı		7.500.000,00
Toplam Kaynak İhtiyacı		7.500.000,00

FAALİYET MALİYETLERİ TABLOSU

İdare Adı	BURSA NİLÜFER BELEDİYESİ
Performans Hedefi	2.7.1 Nilüfer İlçesinde ulaşım hizmetlerinin yaya öncelikli planlanması
Faaliyet Adı	2.7.1.6 Bisiklet Projesi
Sorumlu Harcama Birimi veya Birimleri	Ulaşım Hizmetleri Müdürlüğü
<i>Açıklamalar</i>	

Ekonomik Kod		2017
06	Sermaye Gideri	1.000.000,00
Toplam Bütçe Kaynak İhtiyacı		1.000.000,00
Toplam Kaynak İhtiyacı		1.000.000,00

PERFORMANS HEDEFİ TABLOSU

İdare Adı	BURSA NİLÜFER BELEDİYESİ
Amaç	2.Nilüferlilerin sağlıklı, kaliteli ve çağdaş yaşam standartlarında bir yaşam sürdürebileceği, yaşayanların haklarını ön plana alan belediyeçilik hizmetlerini sunmak
Hedef	2.7 Nilüfer ilçesi sınırları dahilindeki yolların güvenli, uygun yolculuk imkanı sağlayabilecek şekilde açılması, asfaltlanması ve sürekli bakımlarının yapılmasını sağlayacak, yaya ve bisiklet öncelikli ulaşım düzenlemelerini hayata geçirmek.
Performans Hedefi	2.7.2 Yayaların ulaşımını kolaylaştıracak yolların ve yapıların bakım ve onarımlarının gerçekleştirilmesi.
Açıklamalar	

Performans Göstergeleri		2015	2016	2017
1	Planlanan İmalatın Tamamlanma Oranı	100%	100%	100%
Açıklama (Muhtelif Üst Geçitlerin Bakım Onarımlarının Yapılması)				
2	Planlanan İmalatın Tamamlanma Oranı	-	100%	100%
Açıklama (Yollardaki Elektrik Direklerinin Kaldırılması Bakım Onarım)				
3	Planlanan İmalatın Tamamlanma Oranı	-	-	100%
Açıklama (Muhtelif Park, Yol ve Hizmet Binaları Aydınlatma)				

Faaliyetler		Kaynak İhtiyacı 2017 (TL)		
		Bütçe	Bütçe Dışı	Toplam
1	Muhtelif Üst Geçitlerin Bakım Onarımlarının Yapılması	100.000		100.000
3	Yollardaki elektrik direklerinin kaldırılması / bakım ve onarımı	100.000		100.000
4	Muhtelif Park, Yol ve Hizmet Binaları Aydınlatma	400.000		400.000
Genel Toplam		600.000,00	0,00	600.000,00

FAALİYET MALİYETLERİ TABLOSU

İdare Adı	BURSA NİLÜFER BELEDİYESİ
Performans Hedefi	2.7.2 Yayaların ulaşımını kolaylaştıracak yolların ve yapıların bakım ve onarımlarının gerçekleştirilmesi.
Faaliyet Adı	2.7.2.1 Muhtelif Üst Geçitlerin Bakım Onarımlarının Yapılması
Sorumlu Harcama Birimi veya Birimleri	Fen İşleri Müdürlüğü
<i>Açıklamalar</i>	

Ekonomik Kod		2017
06	Sermaye Gideri	100.000,00
Toplam Bütçe Kaynak İhtiyacı		100.000,00
Toplam Kaynak İhtiyacı		100.000,00

FAALİYET MALİYETLERİ TABLOSU

İdare Adı	BURSA NİLÜFER BELEDİYESİ
Performans Hedefi	2.7.2 Yayaların ulaşımını kolaylaştıracak yolların ve yapıların bakım ve onarımlarının gerçekleştirilmesi.
Faaliyet Adı	2.7.2.3 Yollardaki elektrik direklerinin kaldırılması / bakım ve onarımı
Sorumlu Harcama Birimi veya Birimleri	Fen İşleri Müdürlüğü
<i>Açıklamalar</i>	

Ekonomik Kod		2017
06	Sermaye Gideri	100.000,00
Toplam Bütçe Kaynak İhtiyacı		100.000,00
Toplam Kaynak İhtiyacı		100.000,00

FAALİYET MALİYETLERİ TABLOSU

İdare Adı	BURSA NİLÜFER BELEDİYESİ
Performans Hedefi	2.7.2 Yayaların ulaşımını kolaylaştıracak yolların ve yapıların bakım ve onarımlarının gerçekleştirilmesi.
Faaliyet Adı	2.7.2.4 Muhtelif Park, Yol ve Hizmet Binaları Aydınlatma
Sorumlu Harcama Birimi veya Birimleri	Fen İşleri Müdürlüğü
<i>Açıklamalar</i>	

Ekonomik Kod		2017
06	Sermaye Gideri	400.000,00
Toplam Bütçe Kaynak İhtiyacı		400.000,00
Toplam Kaynak İhtiyacı		400.000,00

PERFORMANS HEDEFİ TABLOSU

İdare Adı	BURSA NİLÜFER BELEDİYESİ
------------------	--------------------------

Amaç	2.Nilüferlilerin sağlıklı, kaliteli ve çağdaş yaşam standartlarında bir yaşam sürdürebileceği, yaşayanların haklarını ön plana alan belediyeçilik hizmetlerini sunmak
Hedef	2.8 Sosyal Eşitsizliklerin azaltılarak, sağlık göstergelerinin yükseltildiği, erişilebilir ve katılımcı sağlıklı bir kent oluşturmak.

Performans Hedefi	2.8.1 Toplumsal ve sağlıkta eşitsizliklerin azaltılması yönünde çalışmalar yürütmek
Açıklamalar	

Performans Göstergeleri		2015	2016	2017
1	SED'in tarama kontrol listesine göre değerlendirmesi yapılan projelerin toplam projelere oranı	100%	100%	100%
Açıklama				
2	Tarama sonucu gerekli görülen projelerde SED'in uygulaması yapılan proje sayısı	1	2	3
Açıklama				

Faaliyetler	Kaynak İhtiyacı 2017 (TL)		
	Bütçe	Bütçe Dışı	Toplam
2 Sağlık Etki Değerlendirmesi yönteminin Belediyenin politikaları ve stratejik planda yer alan projelerinde uygulanmasını sağlamak.	17.000,00		17.000,00
Genel Toplam	17.000,00	0,00	17.000,00

FAALİYET MALİYETLERİ TABLOSU

İdare Adı	BURSA NİLÜFER BELEDİYESİ
Performans Hedefi	2.8.1 Toplumsal ve sağlıkta eşitsizliklerin azaltılması yönünde çalışmalar yürütmek
Faaliyet Adı	2.8.1.2 Sağlık Etki Değerlendirmesi yönteminin Belediyenin politikaları ve stratejik planda yer alan projelerinde uygulanmasını sağlamak.
Sorumlu Harcama Birimi veya Birimleri	Plan ve Proje Müdürlüğü
Açıklamalar	

Ekonomik Kod		2017
06	Sermaye Gideri	17.000,00
Toplam Bütçe Kaynak İhtiyacı		17.000,00
Toplam Kaynak İhtiyacı		17.000,00

PERFORMANS HEDEFİ TABLOSU

İdare Adı	BURSA NİLÜFER BELEDİYESİ
------------------	--------------------------

Amaç	3. Nilüfer’i kültürel, sosyal ve bilimsel faaliyetlerin ön plana çıktığı, kararların yönetim anlayışıyla alındığı bir kültür, sanat, eğitim ve bilim kenti yapmak
Hedef	3.1 Sürdürülebilir kalkınmanın vazgeçilmez temellerinin demokratik, insan haklarına saygılı, şeffaf, halka hesap veren yerel yönetimler olduğu gerçeğinden hareketle karar ve uygulama sürecinde tüm paydaşların katılımı sağlanarak kentlilik bilinci ve aidiyet duygusunun kazandırılmasına yönelik çalışmaların yürütülmesini sağlamak.

Performans Hedefi	3.1.1 İyi yönetimi sağlamak için paydaşlarla iletişimde sistematik yöntemlerin geliştirilmesi ve uygulanması
Açıklamalar	

Performans Göstergeleri		2015	2016	2017
1	Faaliyet raporunun hazırlanması	1	1	1
Açıklama				
2	Kurumsal sosyal sorumluluk raporunun hazırlanması	1	1	1
Açıklama				
3	Paylaşım toplantısı düzenlenmesi	1	1	1
Açıklama				
4	Paydaş İletişim Eylem Planının hazırlanması	1	1	1
Açıklama				
5	Performans programının hazırlanması	1	1	1
Açıklama				

Faaliyetler		Kaynak İhtiyacı 2017 (TL)		
		Bütçe	Bütçe Dışı	Toplam
1	Faaliyet Raporunun hazırlanması ve paylaşılması	15.000,00		15.000,00
2	İç iletişim eylem planı hazırlanması ve her yıl güncellenmesi	0,00		0,00
3	Kentlilik bilincinin gelişmesi ve sosyal sorumlulukla ilgili araştırma ve geliştirme çalışmalarının yapılması	0,00		0,00
4	Paydaş İletişim Eylem Planının hazırlanması, güncellenmesi ve paylaşım toplantılarının düzenlenmesi.	0,00		0,00
5	Performans programının hazırlanması ve paylaşılması	16.000,00		16.000,00
Genel Toplam		31.000,00	0,00	31.000,00

FAALİYET MALİYETLERİ TABLOSU

İdare Adı	BURSA NİLÜFER BELEDİYESİ
Performans Hedefi	3.1.1 İyi yönetişimi sağlamak için paydaşlarla iletişimde sistematik yöntemlerin geliştirilmesi ve uygulanması
Faaliyet Adı	3.1.1.1 Faaliyet Raporunun hazırlanması ve paylaşılması
Sorumlu Harcama Birimi veya Birimleri	Strateji Geliştirme Müdürlüğü
<i>Açıklamalar</i>	

Ekonomik Kod		2017
03	Mal ve Hizmet Alım Giderleri	15.000,00
Toplam Bütçe Kaynak İhtiyacı		15.000,00
Toplam Kaynak İhtiyacı		15.000,00

FAALİYET MALİYETLERİ TABLOSU

İdare Adı	BURSA NİLÜFER BELEDİYESİ
Performans Hedefi	3.1.1 İyi yönetişimi sağlamak için paydaşlarla iletişimde sistematik yöntemlerin geliştirilmesi ve uygulanması
Faaliyet Adı	3.1.1.5 Performans programının hazırlanması ve paylaşılması
Sorumlu Harcama Birimi veya Birimleri	Strateji Geliştirme Müdürlüğü
<i>Açıklamalar</i>	

Ekonomik Kod		2017
03	Mal ve Hizmet Alım Giderleri	16.000,00
Toplam Bütçe Kaynak İhtiyacı		16.000,00
Toplam Kaynak İhtiyacı		16.000,00

PERFORMANS HEDEFİ TABLOSU

İdare Adı	BURSA NİLÜFER BELEDİYESİ
------------------	--------------------------

Amaç	3. Nilüfer'i kültürel, sosyal ve bilimsel faaliyetlerin ön plana çıktığı, kararların yönetim anlayışıyla alındığı bir kültür, sanat, eğitim ve bilim kenti yapmak
Hedef	3.1 Sürdürülebilir kalkınmanın vazgeçilmez temellerinin demokratik, insan haklarına saygılı, şeffaf, halka hesap veren yerel yönetimler olduğu gerçeğinden hareketle karar ve uygulama sürecinde tüm paydaşların katılımı sağlanarak kentlilik bilinci ve aidiyet duygusunun kazandırılmasına yönelik çalışmaların yürütülmesini sağlamak.

Performans Hedefi	3.1.2 Kentlilik bilinci ve aidiyet duygusunun kazandırılmasına yönelik çalışmaların yürütülmesini sağlamak.
Açıklamalar	

Performans Göstergeleri		2015	2016	2017
1	Basında yer alma	24.750	26.000	28.500
2	Facebook takipçi sayısı	80.000	95.000	100.000
3	Twitter takipçi sayısı	21.000	31.500	53.000
4	Web sitesi ziyaretçi sayısı	965.000	1.180.000	2.200.000
5	Mahalle Komiteleri Memnuniyeti Oranı	-	-	75%
6	Kent konseyi ile ortak yapılan proje sayısı	20	26	85
7	Kent konseyine katılan vatandaşların oranı	1,2%	1,3%	1,65%
8	Muhtar Toplantısı düzenlenmesi	3 kez	3 kez	4 kez
9	Önemli günler için düzenlenecek etkinlik sayısı	12	12	12

Faaliyetler		Kaynak İhtiyacı 2017 (TL)		
		Bütçe	Bütçe Dışı	Toplam
1	Başkanla Nilüferlilerin iletişimini düzenleyen uygulamalar yapılması - (Muhtar Ziyaretleri, Dezavantajlı Gruplar, vb)	170.000,00		170.000,00
2	Nilüferlilerin belediye hizmetleri konusunda bilgi sahibi olmasını sağlayacak çalışmalar yapılması	2.839.000,00		2.839.000,00
3	Önemli günler ve bayramların halkla birlikte kutlanmasını sağlayan organizasyonların düzenlenmesi	1.055.000,00		1.055.000,00
4	Nilüfer Kent Konseyi çalışmalarının yürütülmesi	60.000,00		60.000,00
5	Nilüfer Kadın Meclisi çalışmalarının yürütülmesi	60.000,00		60.000,00
6	Nilüfer Gençlik Meclisi çalışmalarının yürütülmesi	60.000,00		60.000,00
7	Mahalle Komiteleri çalışmalarının yürütülmesi	60.000,00		60.000,00
8	Başkanla Nilüferlilerin iletişimini düzenleyen uygulamalar yapılması	100.000,00		100.000,00
9	Önemli Gün ve Haftalarda Nilüfer Halkına Yönelik Tören, Ağır lama ve Etkinlikler Düzenlemek	460.000,00		460.000,00
10	İlçe yerleşikleri açısından önemli günlerde hediye ve ödül verilmesi	260.000,00		260.000,00
11	Aidiyet duygusunu geliştirici çalışmalar yapılması	90.000,00		90.000,00
12	Sivil toplum oluşumlarının güçlendirici yerel yönetimlere katılımları arttıran çalışmalar yapılması	130.000,00		130.000,00
Genel Toplam		5.344.000,00	0,00	5.344.000,00

FAALİYET MALİYETLERİ TABLOSU

İdare Adı	BURSA NİLÜFER BELEDİYESİ
Performans Hedefi	3.1.2 Kentlilik bilinci ve aidiyet duygusunun kazandırılmasına yönelik çalışmaların yürütülmesini sağlamak.
Faaliyet Adı	3.1.2.1 Başkanla Nilüferlilerin iletişimini düzenleyen uygulamalar yapılması - Muhtar Ziyaretleri
Sorumlu Harcama Birimi veya Birimleri	Özel Kalem Müdürlüğü
<i>Açıklamalar</i>	

Ekonomik Kod		2017
03	Mal ve Hizmet Alım Giderleri	150.000,00
05	Cari Transferler	20.000,00
Toplam Bütçe Kaynak İhtiyacı		170.000,00
Toplam Kaynak İhtiyacı		170.000,00

FAALİYET MALİYETLERİ TABLOSU

İdare Adı	BURSA NİLÜFER BELEDİYESİ
Performans Hedefi	3.1.2 Kentlilik bilinci ve aidiyet duygusunun kazandırılmasına yönelik çalışmaların yürütülmesini sağlamak.
Faaliyet Adı	3.1.2.2 Nilüferlilerin belediye hizmetleri konusunda bilgi sahibi olmasını sağlayacak çalışmalar yapılması
Sorumlu Harcama Birimi veya Birimleri	Basın Yayın ve Halkla İlişkiler Müdürlüğü
<i>Açıklamalar</i>	

Ekonomik Kod		2017
03	Mal ve Hizmet Alım Giderleri	2.839.000,00
Toplam Bütçe Kaynak İhtiyacı		2.839.000,00
Toplam Kaynak İhtiyacı		2.839.000,00

FAALİYET MALİYETLERİ TABLOSU

İdare Adı	BURSA NİLÜFER BELEDİYESİ
Performans Hedefi	3.1.2 Kentlilik bilinci ve aidiyet duygusunun kazandırılmasına yönelik çalışmaların yürütülmesini sağlamak.
Faaliyet Adı	3.1.2.3 Önemli günler ve bayramların halkla birlikte kutlanmasını sağlayan organizasyonların düzenlenmesi
Sorumlu Harcama Birimi veya Birimleri	Basın Yayın ve Halkla İlişkiler Müdürlüğü
<i>Açıklamalar</i>	

Ekonomik Kod		2017
03	Mal ve Hizmet Alım Giderleri	1.055.000,00
Toplam Bütçe Kaynak İhtiyacı		1.055.000,00
Toplam Kaynak İhtiyacı		1.055.000,00

FAALİYET MALİYETLERİ TABLOSU

İdare Adı	BURSA NİLÜFER BELEDİYESİ
Performans Hedefi	3.1.2 Kentlilik bilinci ve aidiyet duygusunun kazandırılmasına yönelik çalışmaların yürütülmesini sağlamak.
Faaliyet Adı	3.1.2.4 Nilüfer Kent Konseyi çalışmalarının yürütülmesi
Sorumlu Harcama Birimi veya Birimleri	Basın Yayın ve Halkla İlişkiler Müdürlüğü
<i>Açıklamalar</i>	

Ekonomik Kod		2017
07	Sermaye Transferleri	60.000,00
Toplam Bütçe Kaynak İhtiyacı		60.000,00
Toplam Kaynak İhtiyacı		60.000,00

FAALİYET MALİYETLERİ TABLOSU

İdare Adı	BURSA NİLÜFER BELEDİYESİ
Performans Hedefi	3.1.2 Kentlilik bilinci ve aidiyet duygusunun kazandırılmasına yönelik çalışmaların yürütülmesini sağlamak.
Faaliyet Adı	3.1.2.5 Nilüfer Kadın Meclisi çalışmalarının yürütülmesi
Sorumlu Harcama Birimi veya Birimleri	Basın Yayın ve Halkla İlişkiler Müdürlüğü
<i>Açıklamalar</i>	

Ekonomik Kod		2017
07	Sermaye Transferleri	60.000,00
Toplam Bütçe Kaynak İhtiyacı		60.000,00
Toplam Kaynak İhtiyacı		60.000,00

FAALİYET MALİYETLERİ TABLOSU

İdare Adı	BURSA NİLÜFER BELEDİYESİ
Performans Hedefi	3.1.2 Kentlilik bilinci ve aidiyet duygusunun kazandırılmasına yönelik çalışmaların yürütülmesini sağlamak.
Faaliyet Adı	3.1.2.6 Nilüfer Gençlik Meclisi çalışmalarının yürütülmesi
Sorumlu Harcama Birimi veya Birimleri	Basın Yayın ve Halkla İlişkiler Müdürlüğü
<i>Açıklamalar</i>	

Ekonomik Kod		2017
07	Sermaye Transferleri	60.000,00
Toplam Bütçe Kaynak İhtiyacı		60.000,00
Toplam Kaynak İhtiyacı		60.000,00

FAALİYET MALİYETLERİ TABLOSU

İdare Adı	BURSA NİLÜFER BELEDİYESİ
Performans Hedefi	3.1.2 Kentlilik bilinci ve aidiyet duygusunun kazandırılmasına yönelik çalışmaların yürütülmesini sağlamak.
Faaliyet Adı	3.1.2.7 Mahalle Komiteleri çalışmalarının yürütülmesi
Sorumlu Harcama Birimi veya Birimleri	Basın Yayın ve Halkla İlişkiler Müdürlüğü
Açıklamalar	

Ekonomik Kod		2017
07	Sermaye Transferleri	60.000,00
Toplam Bütçe Kaynak İhtiyacı		60.000,00
Toplam Kaynak İhtiyacı		60.000,00

FAALİYET MALİYETLERİ TABLOSU

İdare Adı	BURSA NİLÜFER BELEDİYESİ
Performans Hedefi	3.1.2 Kentlilik bilinci ve aidiyet duygusunun kazandırılmasına yönelik çalışmaların yürütülmesini sağlamak.
Faaliyet Adı	3.1.2.8 Başkanla Nilüferlilerin iletişimini düzenleyen uygulamalar yapılması
Sorumlu Harcama Birimi veya Birimleri	Basın Yayın ve Halkla İlişkiler Müdürlüğü
Açıklamalar	

Ekonomik Kod		2017
03	Mal ve Hizmet Alım Giderleri	100.000,00
Toplam Bütçe Kaynak İhtiyacı		100.000,00
Toplam Kaynak İhtiyacı		100.000,00

FAALİYET MALİYETLERİ TABLOSU

İdare Adı	BURSA NİLÜFER BELEDİYESİ
Performans Hedefi	3.1.2 Kentlilik bilinci ve aidiyet duygusunun kazandırılmasına yönelik çalışmaların yürütülmesini sağlamak.
Faaliyet Adı	3.1.2.9 Önemli Gün ve Haftalarda Nilüfer Halkına Yönelik Tören, Ağır lama ve Etkinlikler Düzenlemek
Sorumlu Harcama Birimi veya Birimleri	Özel Kalem Müdürlüğü
Açıklamalar	

Ekonomik Kod		2017
03	Mal ve Hizmet Alım Giderleri	460.000,00
Toplam Bütçe Kaynak İhtiyacı		460.000,00
Toplam Kaynak İhtiyacı		460.000,00

FAALİYET MALİYETLERİ TABLOSU

İdare Adı	BURSA NİLÜFER BELEDİYESİ
Performans Hedefi	3.1.2 Kentlilik bilinci ve aidiyet duygusunun kazandırılmasına yönelik çalışmaların yürütülmesini sağlamak.
Faaliyet Adı	3.1.2.10 İlçe yerleşikleri açısından önemli günlerde hediye ve ödül verilmesi
Sorumlu Harcama Birimi veya Birimleri	Özel Kalem Müdürlüğü
<i>Açıklamalar</i>	

Ekonomik Kod		2017
03	Mal ve Hizmet Alım Giderleri	260.000,00
Toplam Bütçe Kaynak İhtiyacı		260.000,00
Toplam Kaynak İhtiyacı		260.000,00

FAALİYET MALİYETLERİ TABLOSU

İdare Adı	BURSA NİLÜFER BELEDİYESİ
Performans Hedefi	3.1.2 Kentlilik bilinci ve aidiyet duygusunun kazandırılmasına yönelik çalışmaların yürütülmesini sağlamak.
Faaliyet Adı	3.2.1.11 Aidiyet duygusunu geliştirici çalışmalar yapılması
Sorumlu Harcama Birimi veya Birimleri	Basın Yayın ve Halkla İlişkiler Müdürlüğü
<i>Açıklamalar</i>	

Ekonomik Kod		2017
03	Mal ve Hizmet Alım Giderleri	90.000,00
Toplam Bütçe Kaynak İhtiyacı		90.000,00
Toplam Kaynak İhtiyacı		90.000,00

FAALİYET MALİYETLERİ TABLOSU

İdare Adı	BURSA NİLÜFER BELEDİYESİ
Performans Hedefi	3.1.2 Kentlilik bilinci ve aidiyet duygusunun kazandırılmasına yönelik çalışmaların yürütülmesini sağlamak.
Faaliyet Adı	3.1.2.12 Sivil toplum oluşumlarının güçlendirici yerel yönetimlere katılımları arttıran çalışmalar yapılması
Sorumlu Harcama Birimi veya Birimleri	Basın Yayın ve Halkla İlişkiler Müdürlüğü
<i>Açıklamalar</i>	

Ekonomik Kod		2017
03	Mal ve Hizmet Alım Giderleri	130.000,00
Toplam Bütçe Kaynak İhtiyacı		130.000,00
Toplam Kaynak İhtiyacı		130.000,00

PERFORMANS HEDEFİ TABLOSU

İdare Adı	BURSA NİLÜFER BELEDİYESİ
------------------	--------------------------

Amaç	3.Nilüfer’i kültürel, sosyal ve bilimsel faaliyetlerin ön plana çıktığı, kararların yönetim anlayışıyla alındığı bir kültür, sanat, eğitim ve bilim kenti yapmak
Hedef	3.2 Nilüfer`de sosyal risk altındaki grupların tüm kentsel hizmetlerden yararlanmalarını, toplumsal yaşama dahil olmalarını sağlayacak çalışmalarda bulunarak; bir arada ve eşit yaşam koşullarına sahip olmak için farkındalıklarımızı ve değerlerimizi bütünleştiren sosyal hizmetler üretmek.

Performans Hedefi	3.2.1 Engelliliğe dayalı ayrımcılığı önleme ve farkındalığı arttırmaya yönelik sosyal destek çalışmalarının yürütülmesi
Açıklamalar	

Performans Göstergeleri		2015	2016	2017
1	Engelliliğe dayalı ayrımcılığı önleme ve farkındalığı arttırmaya yönelik çalışmaların tamamlanma oranı	100%	100%	100%
Açıklama				
2	Projenin tamamlanma oranı	20%	40%	40%
Açıklama Engelli Dostu Web Projesi				
3	Gelen taleplerin karşılanma oranı	100%	100%	100%
Açıklama Engelli birey ve ailelerine yönelik sosyal destek çalışmaları				
4	Planlanan imalatın tamamlanma oranı	100%	100%	100%
Açıklama Engelsiz Nilüfer projesinin uygulanması				

Faaliyetler		Kaynak İhtiyacı 2017 (TL)		
		Bütçe	Bütçe Dışı	Toplam
2	Engelli Dostu Web Projesi	1.000		1.000
3	Engelli birey ve ailelerine yönelik sosyal destek çalışmaları ile engelliliğe yönelik toplumsal farkındalık çalışmaları	200.000		200.000
4	Engelsiz Nilüfer projesinin uygulanması	150.000		150.000
Genel Toplam		351.000,00	0,00	351.000,00

FAALİYET MALİYETLERİ TABLOSU

İdare Adı	BURSA NİLÜFER BELEDİYESİ
Performans Hedefi	3.2.1 Engelliliğe dayalı ayrımcılığı önleme ve farkındalığı arttırmaya yönelik sosyal destek çalışmalarının yürütülmesi
Faaliyet Adı	3.2.1.2 Engelli Dostu Web Projesi
Sorumlu Harcama Birimi veya Birimleri	Basın Yayın ve Halkla İlişkiler Müdürlüğü
<i>Açıklamalar</i>	

Ekonomik Kod		2017
06	Sermaye Giderleri	1.000,00
Toplam Bütçe Kaynak İhtiyacı		1.000,00
Toplam Kaynak İhtiyacı		1.000,00

FAALİYET MALİYETLERİ TABLOSU

İdare Adı	BURSA NİLÜFER BELEDİYESİ
Performans Hedefi	3.2.1 Engelliliğe dayalı ayrımcılığı önleme ve farkındalığı arttırmaya yönelik sosyal destek çalışmalarının yürütülmesi
Faaliyet Adı	3.2.1.3 Engelli birey ve ailelerine yönelik sosyal destek çalışmaları ile engelliliğe yönelik toplumsal farkındalık çalışmaları
Sorumlu Harcama Birimi veya Birimleri	Sosyal Destek Hizmetleri Müdürlüğü
<i>Açıklamalar</i>	

Ekonomik Kod		2017
03	Mal ve Hizmet Alım Giderleri	160.000,00
05	Cari Transferler	30.000,00
06	Sermaye Giderleri	10.000,00
Toplam Bütçe Kaynak İhtiyacı		200.000,00
Toplam Kaynak İhtiyacı		200.000,00

FAALİYET MALİYETLERİ TABLOSU

İdare Adı	BURSA NİLÜFER BELEDİYESİ
Performans Hedefi	3.2.1 Engelliliğe dayalı ayrımcılığı önleme ve farkındalığı arttırmaya yönelik sosyal destek çalışmalarının yürütülmesi
Faaliyet Adı	3.2.1.4 Engelsiz Nilüfer projesinin uygulanması
Sorumlu Harcama Birimi veya Birimleri	Fen İşleri Müdürlüğü
<i>Açıklamalar</i>	

Ekonomik Kod		2017
06	Sermaye Giderleri	150.000,00
Toplam Bütçe Kaynak İhtiyacı		150.000,00
Toplam Kaynak İhtiyacı		150.000,00

PERFORMANS HEDEFİ TABLOSU

İdare Adı	BURSA NİLÜFER BELEDİYESİ
------------------	--------------------------

Amaç	3. NİLÜFER’i kültürel, sosyal ve bilimsel faaliyetlerin ön plana çıktığı, kararların yönetim anlayışıyla alındığı bir kültür, sanat, eğitim ve bilim kenti yapmak
Hedef	3.2 NİLÜFER’de sosyal risk altındaki grupların tüm kentsel hizmetlerden yararlanmalarını, toplumsal yaşama dahil olmalarını sağlayacak çalışmalarda bulunarak; birarada ve eşit yaşam koşullarına sahip olmak için farkındalıklarımızı ve değerlerimizi bütünleştiren sosyal hizmetler üretmek.

Performans Hedefi	3.2.2 Kadınlara yönelik sosyal etkinlik, sosyal destek ve yardım çalışmalarının yürütülmesi
Açıklamalar	

Performans Göstergeleri		2015	2016	2017
1	Kadın sığınma evinden faydalananların memnuniyet oranı	77%	87%	88%
Açıklama				

Faaliyetler		Kaynak İhtiyacı 2017 (TL)		
2	Kadınlara ve çocuklara yönelik sosyal etkinlik, sosyal destek ve yardım çalışmaları	365.000,00		365.000,00
Genel Toplam		365.000,00	0,00	365.000,00

FAALİYET MALİYETLERİ TABLOSU

İdare Adı	BURSA NİLÜFER BELEDİYESİ
Performans Hedefi	3.2.2 Kadınlara yönelik sosyal etkinlik, sosyal destek ve yardım çalışmalarının yürütülmesi
Faaliyet Adı	3.2.2.2 Kadınlara yönelik sosyal etkinlik, sosyal destek ve yardım çalışmaları
Sorumlu Harcama Birimi veya Birimleri	Sosyal Destek Hizmetleri Müdürlüğü
Açıklamalar	

Ekonomik Kod		2017
03	Mal ve Hizmet Alım Giderleri	283.000,00
05	Cari Transferler	80.000,00
06	Sermaye Giderleri	2.000,00
Toplam Bütçe Kaynak İhtiyacı		365.000,00
Toplam Kaynak İhtiyacı		365.000,00

PERFORMANS HEDEFİ TABLOSU

İdare Adı	BURSA NİLÜFER BELEDİYESİ
------------------	--------------------------

Amaç	3. Nilüfer’i kültürel, sosyal ve bilimsel faaliyetlerin ön plana çıktığı, kararların yönetim anlayışıyla alındığı bir kültür, sanat, eğitim ve bilim kenti yapmak
Hedef	3.2 Nilüfer’de sosyal risk altındaki grupların tüm kentsel hizmetlerden yararlanmalarını, toplumsal yaşama dahil olmalarını sağlayacak çalışmalarda bulunarak; birarada ve eşit yaşam koşullarına sahip olmak için farkındalıklarımızı ve değerlerimizi bütünleştiren sosyal hizmetler üretmek.

Performans Hedefi	3.2.3 "Dayanışma Kenti Nilüfer" algısının benimsenmesi ve güçlendirilmesine yönelik çalışmaların yapılması.
Açıklamalar	

Performans Göstergeleri		2015	2016	2017
1	Yapılan sosyal çalışma sayısı	180	185	210
2	Sosyal çalışmalara toplam katılım sayısı	137.000	140.000	300.000
3	İşbirliği ile yürütülen proje sayısı	2	4	4
4	İşbirliği yapılan toplam kurum/kuruluş ve STK sayısı	7	9	10
5	Sosyal hizmetlerden memnuniyet oranı (VMA)	75%	75%	75%
6	Gelen aynı yardım taleplerinin karşılanma oranı	80%	85%	85%
7	Sağlık ve Sosyal Destek Merkezinin Tamamlanması	-	-	100%

Faaliyetler		Kaynak İhtiyacı 2017 (TL)		
		Bütçe	Bütçe Dışı	Toplam
1	Halkkart	1.000.000,00		1.000.000,00
2	Nilüferde yaşayan ihtiyaç sahibi bireylere sosyal destek ve yardım çalışmaları	4.851.000,00		4.851.000,00
3	Kültürel Değerlerimizi yaşatmaya ve dayanışmayı güçlendirmeye yönelik yapılan etkinlikler	700.000,00		700.000,00
4	Sağlık ve Sosyal Destek Merkezi	500.000,00		500.000,00
7	Müdürlük Koordinatörlüğünde Olan Sosyal Tesislerin İşletme Giderleri	2.820.000,00		2.820.000,00
8	Müdürlük Koordinatörlüğünde Olan Sosyal Tesisler İçin Tefrişat Giderleri	3.200.000,00		3.200.000,00
Genel Toplam		13.071.000,00	0,00	13.071.000,00

FAALİYET MALİYETLERİ TABLOSU

İdare Adı	BURSA NİLÜFER BELEDİYESİ
Performans Hedefi	3.2.3 "Dayanışma Kenti Nilüfer" algısının benimsenmesi ve güçlendirilmesine yönelik çalışmaların yapılması.
Faaliyet Adı	3.2.3.1 Halkkart
Sorumlu Harcama Birimi veya Birimleri	Sosyal Destek Hizmetleri Müdürlüğü
<i>Açıklamalar</i>	

Ekonomik Kod		2017
03	Mal ve Hizmet Alım Giderleri	10.000,00
05	Cari Transferler	990.000,00
Toplam Bütçe Kaynak İhtiyacı		1.000.000,00
Toplam Kaynak İhtiyacı		1.000.000,00

FAALİYET MALİYETLERİ TABLOSU

İdare Adı	BURSA NİLÜFER BELEDİYESİ
Performans Hedefi	3.2.3 "Dayanışma Kenti Nilüfer" algısının benimsenmesi ve güçlendirilmesine yönelik çalışmaların yapılması.
Faaliyet Adı	3.2.3.2 Nilüferde yaşayan ihtiyaç sahibi bireylere sosyal destek ve yardım çalışmaları
Sorumlu Harcama Birimi veya Birimleri	Sosyal Destek Hizmetleri Müdürlüğü
<i>Açıklamalar</i>	

Ekonomik Kod		2017
03	Mal ve Hizmet Alım Giderleri	4.850.000,00
05	Cari Transferler	1.000,00
Toplam Bütçe Kaynak İhtiyacı		4.851.000,00
Toplam Kaynak İhtiyacı		4.851.000,00

FAALİYET MALİYETLERİ TABLOSU

İdare Adı	BURSA NİLÜFER BELEDİYESİ
Performans Hedefi	3.2.3 "Dayanışma Kenti Nilüfer" algısının benimsenmesi ve güçlendirilmesine yönelik çalışmaların yapılması.
Faaliyet Adı	3.2.3.3 Kültürel Değerlerimizi yaşatmaya ve dayanışmayı güçlendirmeye yönelik yapılan etkinlikler
Sorumlu Harcama Birimi veya Birimleri	Basın Yayın ve Halkla İlişkiler Müdürlüğü
<i>Açıklamalar</i>	

Ekonomik Kod		2017
03	Mal ve Hizmet Alım Giderleri	700.000,00
Toplam Bütçe Kaynak İhtiyacı		700.000,00
Toplam Kaynak İhtiyacı		700.000,00

FAALİYET MALİYETLERİ TABLOSU

İdare Adı	BURSA NİLÜFER BELEDİYESİ
Performans Hedefi	3.2.3 "Dayanışma Kenti Nilüfer" algısının benimsenmesi ve güçlendirilmesine yönelik çalışmaların yapılması.
Faaliyet Adı	3.2.3.4 Sağlık ve Sosyal Destek Merkezi
Sorumlu Harcama Birimi veya Birimleri	Sosyal Destek Hizmetleri Müdürlüğü
Açıklamalar	

Ekonomik Kod		2017
03	Mal ve Hizmet Alım Giderleri	230.000,00
06	Sermaye Giderleri	270.000,00
Toplam Bütçe Kaynak İhtiyacı		500.000,00
Toplam Kaynak İhtiyacı		500.000,00

FAALİYET MALİYETLERİ TABLOSU

İdare Adı	BURSA NİLÜFER BELEDİYESİ
Performans Hedefi	3.2.3 "Dayanışma Kenti Nilüfer" algısının benimsenmesi ve güçlendirilmesine yönelik çalışmaların yapılması.
Faaliyet Adı	3.2.3.7 Müdürlük Koordinatörlüğünde Olan Sosyal Tesislerin İşletme Giderleri
Sorumlu Harcama Birimi veya Birimleri	Sosyal Destek Hizmetleri Müdürlüğü
Açıklamalar	

Ekonomik Kod		2017
03	Mal ve Hizmet Alım Giderleri	2.819.000,00
06	Sermaye Giderleri	1.000,00
Toplam Bütçe Kaynak İhtiyacı		2.820.000,00
Toplam Kaynak İhtiyacı		2.820.000,00

FAALİYET MALİYETLERİ TABLOSU

İdare Adı	BURSA NİLÜFER BELEDİYESİ
Performans Hedefi	3.2.3 "Dayanışma Kenti Nilüfer" algısının benimsenmesi ve güçlendirilmesine yönelik çalışmaların yapılması.
Faaliyet Adı	3.2.3.8 Müdürlük Koordinatörlüğünde Olan Sosyal Tesisler İçin Tefrişat Giderleri
Sorumlu Harcama Birimi veya Birimleri	Sosyal Destek Hizmetleri Müdürlüğü
Açıklamalar	

Ekonomik Kod		2017
03	Mal ve Hizmet Alım Giderleri	3.200.000,00
Toplam Bütçe Kaynak İhtiyacı		3.200.000,00
Toplam Kaynak İhtiyacı		3.200.000,00

PERFORMANS HEDEFİ TABLOSU

İdare Adı	BURSA NİLÜFER BELEDİYESİ
------------------	--------------------------

Amaç	3. Nilüfer’i kültürel, sosyal ve bilimsel faaliyetlerin ön plana çıktığı, kararların yönetim anlayışıyla alındığı bir kültür, sanat, eğitim ve bilim kenti yapmak
Hedef	3.3 Nilüfer’de, kayıt dışı ekonomik faaliyet ve oluşumların önüne geçilerek, tüm işletmelerin denetim altında tutulmaları ve tüketici haklarını korumak için gerekli tedbirlerin ve önlemlerin alınmasını sağlamak.

Performans Hedefi	3.3.1 Çevre ve Toplum sağlığını gözeterek ilçe genelinde etkili denetimlerin yapılması.
Açıklamalar	

Performans Göstergeleri		2015	2016	2017
1	Zabıta Müdürlüğü Hizmetlerinden Memnuniyet Oranı (VMA)	71%	72%	73%
Açıklama				
2	İşyeri Denetim Planına uyum	94%	95%	95%
Açıklama				
3	Seyyarla mücadele ile ilgili gelen şikayetlerin karşılanma oranı	100%	100%	100%
Açıklama				
4	Hafriyatla mücadele ile ilgili gelen şikayetlerin karşılanma oranı	100%	100%	100%
Açıklama				

Faaliyetler		Kaynak İhtiyacı 2017 (TL)		
		Bütçe	Bütçe Dışı	Toplam
1	İşyeri etkin denetimleri	0,00		0,00
2	Seyyarlarla mücadele	0,00		0,00
3	Hafriyatla ilgili takip ve kontrol işlemleri	0,00		0,00
Genel Toplam		0,00		0,00

PERFORMANS HEDEFİ TABLOSU

İdare Adı	BURSA NİLÜFER BELEDİYESİ
------------------	--------------------------

Amaç	3. Nilüfer’i kültürel, sosyal ve bilimsel faaliyetlerin ön plana çıktığı, kararların yönetim anlayışıyla alındığı bir kültür, sanat, eğitim ve bilim kenti yapmak
Hedef	3.3 Nilüfer’de, kayıt dışı ekonomik faaliyet ve oluşumların önüne geçilerek, tüm işletmelerin denetim altında tutulmaları ve tüketici haklarını korumak için gerekli tedbirlerin ve önlemlerin alınmasını sağlamak.

Performans Hedefi	3.3.2 Başvuru yapan iş yerlerinin ruhsatlandırılma oranının artırılması.
Açıklamalar	

Performans Göstergeleri		2015	2016	2017
1	Denetlenen işyeri sayısı (tabela)	7200	7400	7400
2	Ruhsat için başvuran işyerlerinin ruhsatlandırılma oranı	97%	97%	95%

Faaliyetler		Kaynak İhtiyacı 2017 (TL)		
		Bütçe	Bütçe Dışı	Toplam
2	İşyeri İnceleme ve Ruhsatlandırma	5.000,00		5.000,00
Genel Toplam		5.000,00	0,00	5.000,00

FAALİYET MALİYETLERİ TABLOSU

İdare Adı	BURSA NİLÜFER BELEDİYESİ
Performans Hedefi	3.3.2 Başvuru yapan iş yerlerinin ruhsatlandırılma oranının artırılması.
Faaliyet Adı	3.3.2.2.İşyeri İnceleme ve Ruhsatlandırma
Sorumlu Harcama Birimi veya Birimleri	Ruhsat ve Denetim Müdürlüğü
Açıklamalar	

Ekonomik Kod		2017
03	Mal ve Hizmet Alım Giderleri	5.000,00
Toplam Bütçe Kaynak İhtiyacı		5.000,00
Toplam Kaynak İhtiyacı		5.000,00

PERFORMANS HEDEFİ TABLOSU

İdare Adı	BURSA NİLÜFER BELEDİYESİ
Amaç	3. Nilüfer'i kültürel, sosyal ve bilimsel faaliyetlerin ön plana çıktığı, kararların yönetim anlayışıyla alındığı bir kültür, sanat, eğitim ve bilim kenti yapmak
Hedef	3.4 Kültür ve sanat faaliyetlerinin kentin her noktasına ulaşmasını sağlamak.
Performans Hedefi	3.4.1 Nilüfer'in gereksinimlerini karşılayacak kültürel organizasyonların düzenlenmesi
Açıklamalar	

Performans Göstergeleri		2015	2016	2017
1	Düzenlenen toplam etkinlik sayısı	810	820	988
2	Düzenlenen etkinliklere katılan kadın sayısı	295.000	298.000	298.000
3	Düzenlenen etkinliklere katılan erkek sayısı	292.000	294.000	294.000
4	Düzenlenen etkinliklere toplam katılım sayısı	587.000	592.000	592.000
5	Düzenlenen etkinliklere katılım oranı (%)	78%	80%	99%
6	Sanat atölyelerine katılan kadın sayısı	1200	1300	1450
7	Sanat atölyelerine katılan erkek sayısı	800	900	1000
8	Sanat atölyelerine toplam katılım sayısı	2000	2100	2350
9	Sanatsal Kent Mobilyaları Tasarımı projesi kapsamında yapılan uygulama sayısı	Yılda 1	Yılda 2	Yılda 2
10	Açılan Sergi Sayısı	-	45	55
11	Sergilere paralel etkinlikler	-	20	25
12	Resim-Müzik-Kısa Film kategorilerinde tematik yarışmalar düzenlenmesi	Yılda 1	Yılda 1	Yılda 1

Faaliyetler		Kaynak İhtiyacı 2017 (TL)		
		Bütçe	Bütçe Dışı	Toplam
1	Genç nüfusun sanat faaliyetlerine ve sanat atölyelerine katılımı arttırmak yönünde çalışmalar düzenlemek.(Seminerler, atölyeler,geziler vs.)	100.000,00		100.000,00
2	Çocuklara yönelik kültürel ve sosyal etkinlikler	180.000,00		180.000,00
3	Kadınlara yönelik kültürel ve sosyal etkinlikler	50.000,00		50.000,00
4	Sanatsal Kent Mobilyaları Tasarımı	250.000,00		250.000,00
5	Resim-Müzik-Kısa Film kategorilerinde tematik yarışmalar düzenlenmesi	40.000,00		40.000,00
6	Kültürevi Etkinlikleri	1.250.000,00		1.250.000,00
7	Yaz Etkinlikleri	600.000,00		600.000,00
8	Festival ve Şenlikler, Çalıştay ve Sempozyumlar	1.460.000,00		1.460.000,00
9	Önemli gün ve hafta etkinlikleri (19 Mayıs, 29 Ekim, 1 Eylül)	350.000,00		350.000,00
10	Halka yönelik kültürel ve sosyal faaliyetlerin yürütülmesi (Söyleşi, Kültürel Mirasımızın araştırılması)	50.000,00		50.000,00
11	Nilüfer Belediyesi bünyesinde yer alan sanat galerilerinde modern ve çağdaş sanat örneklerini içeren sergiler , retrospektifler, şair-yazar sergileri ve toplumsal duyarlılık konularını içeren sergiler düzenlenmesi	320.000,00		320.000,00
12	Karikatür, Fotoğraf Makinesi, Edebiyat Müzeleri İçin Sergilenecek Eser Alımı	400.000,00		400.000,00
Genel Toplam		5.050.000,00	0,00	5.050.000,00

FAALİYET MALİYETLERİ TABLOSU

İdare Adı	BURSA NİLÜFER BELEDİYESİ
Performans Hedefi	3.4.1 Nilüfer'in gereksinimlerini karşılayacak kültürel organizasyonların düzenlenmesi
Faaliyet Adı	3.4.1.1 Genç nüfusun sanat faaliyetlerine ve sanat atölyelerine katılımı arttırmak yönünde çalışmalar düzenlemek.(Seminerler, atölyeler,geziler vs.)
Sorumlu Harcama Birimi veya Birimleri	Kültür ve Sosyal İşler Müdürlüğü
<i>Açıklamalar</i>	

Ekonomik Kod		2017
03	Mal ve Hizmet Alım Giderleri	100.000,00
Toplam Bütçe Kaynak İhtiyacı		100.000,00
Toplam Kaynak İhtiyacı		100.000,00

FAALİYET MALİYETLERİ TABLOSU

İdare Adı	BURSA NİLÜFER BELEDİYESİ
Performans Hedefi	3.4.1 Nilüfer'in gereksinimlerini karşılayacak kültürel organizasyonların düzenlenmesi
Faaliyet Adı	3.4.1.2 Çocuklara yönelik kültürel ve sosyal etkinlikler
Sorumlu Harcama Birimi veya Birimleri	Kültür ve Sosyal İşler Müdürlüğü
<i>Açıklamalar</i>	

Ekonomik Kod		2017
03	Mal ve Hizmet Alım Giderleri	180.000,00
Toplam Bütçe Kaynak İhtiyacı		180.000,00
Toplam Kaynak İhtiyacı		180.000,00

FAALİYET MALİYETLERİ TABLOSU

İdare Adı	BURSA NİLÜFER BELEDİYESİ
Performans Hedefi	3.4.1 Nilüfer'in gereksinimlerini karşılayacak kültürel organizasyonların düzenlenmesi
Faaliyet Adı	3.4.1.3 Kadınlara yönelik kültürel ve sosyal etkinlikler
Sorumlu Harcama Birimi veya Birimleri	Kültür ve Sosyal İşler Müdürlüğü
<i>Açıklamalar</i>	

Ekonomik Kod		2017
03	Mal ve Hizmet Alım Giderleri	50.000,00
Toplam Bütçe Kaynak İhtiyacı		50.000,00
Toplam Kaynak İhtiyacı		50.000,00

FAALİYET MALİYETLERİ TABLOSU

İdare Adı	BURSA NİLÜFER BELEDİYESİ
Performans Hedefi	3.4.1 Nilüfer'in gereksinimlerini karşılayacak kültürel organizasyonların düzenlenmesi
Faaliyet Adı	3.4.1.4 Sanatsal Kent Mobilyaları Tasarımı
Sorumlu Harcama Birimi veya Birimleri	Kültür ve Sosyal İşler Müdürlüğü
<i>Açıklamalar</i>	

Ekonomik Kod		2017
03	Mal ve Hizmet Alımları	175.000,00
06	Sermaye Giderleri	75.000,00
Toplam Bütçe Kaynak İhtiyacı		250.000,00
Toplam Kaynak İhtiyacı		250.000,00

FAALİYET MALİYETLERİ TABLOSU

İdare Adı	BURSA NİLÜFER BELEDİYESİ
Performans Hedefi	3.4.1 Nilüfer'in gereksinimlerini karşılayacak kültürel organizasyonların düzenlenmesi
Faaliyet Adı	3.4.1.5 Resim-Müzik-Kısa Film kategorilerinde tematik yarışmalar düzenlenmesi
Sorumlu Harcama Birimi veya Birimleri	Kültür ve Sosyal İşler Müdürlüğü
<i>Açıklamalar</i>	

Ekonomik Kod		2017
03	Mal ve Hizmet Alım Giderleri	40.000,00
Toplam Bütçe Kaynak İhtiyacı		40.000,00
Toplam Kaynak İhtiyacı		40.000,00

FAALİYET MALİYETLERİ TABLOSU

İdare Adı	BURSA NİLÜFER BELEDİYESİ
Performans Hedefi	3.4.1 Nilüfer'in gereksinimlerini karşılayacak kültürel organizasyonların düzenlenmesi
Faaliyet Adı	3.4.1.6 Kültürevi Etkinlikleri
Sorumlu Harcama Birimi veya Birimleri	Kültür ve Sosyal İşler Müdürlüğü
<i>Açıklamalar</i>	

Ekonomik Kod		2017
03	Mal ve Hizmet Alım Giderleri	1.250.000,00
Toplam Bütçe Kaynak İhtiyacı		1.250.000,00
Toplam Kaynak İhtiyacı		1.250.000,00

FAALİYET MALİYETLERİ TABLOSU

İdare Adı	BURSA NİLÜFER BELEDİYESİ
Performans Hedefi	3.4.1 Nilüfer'in gereksinimlerini karşılayacak kültürel organizasyonların düzenlenmesi
Faaliyet Adı	3.4.1.7 Yaz Etkinlikleri
Sorumlu Harcama Birimi veya Birimleri	Kültür ve Sosyal İşler Müdürlüğü
<i>Açıklamalar</i>	

Ekonomik Kod		2017
03	Mal ve Hizmet Alım Giderleri	600.000,00
Toplam Bütçe Kaynak İhtiyacı		600.000,00
Toplam Kaynak İhtiyacı		600.000,00

FAALİYET MALİYETLERİ TABLOSU

İdare Adı	BURSA NİLÜFER BELEDİYESİ
Performans Hedefi	3.4.1 Nilüfer'in gereksinimlerini karşılayacak kültürel organizasyonların düzenlenmesi
Faaliyet Adı	3.4.1.8 Festival ve Şenlikler, Çalıştay ve Sempozyumlar
Sorumlu Harcama Birimi veya Birimleri	Kültür ve Sosyal İşler Müdürlüğü
<i>Açıklamalar</i>	

Ekonomik Kod		2017
03	Mal ve Hizmet Alım Giderleri	1.460.000,00
Toplam Bütçe Kaynak İhtiyacı		1.460.000,00
Toplam Kaynak İhtiyacı		1.460.000,00

FAALİYET MALİYETLERİ TABLOSU

İdare Adı	BURSA NİLÜFER BELEDİYESİ
Performans Hedefi	3.4.1 Nilüfer'in gereksinimlerini karşılayacak kültürel organizasyonların düzenlenmesi
Faaliyet Adı	3.4.1.9 Önemli gün ve hafta etkinlikleri (19 Mayıs, 29 Ekim, 1 Eylül)
Sorumlu Harcama Birimi veya Birimleri	Kültür ve Sosyal İşler Müdürlüğü
<i>Açıklamalar</i>	

Ekonomik Kod		2017
03	Mal ve Hizmet Alım Giderleri	350.000,00
Toplam Bütçe Kaynak İhtiyacı		350.000,00
Toplam Kaynak İhtiyacı		350.000,00

FAALİYET MALİYETLERİ TABLOSU

İdare Adı	BURSA NİLÜFER BELEDİYESİ
Performans Hedefi	3.4.1 Nilüfer'in gereksinimlerini karşılayacak kültürel organizasyonların düzenlenmesi
Faaliyet Adı	3.4.1.10 Halka yönelik kültürel ve sosyal faaliyetlerin yürütülmesi (Söyleşi, Kültürel Mirasımızın araştırılması)
Sorumlu Harcama Birimi veya Birimleri	Kültür ve Sosyal İşler Müdürlüğü
<i>Açıklamalar</i>	

Ekonomik Kod		2017
03	Mal ve Hizmet Alım Giderleri	50.000,00
Toplam Bütçe Kaynak İhtiyacı		50.000,00
Toplam Kaynak İhtiyacı		50.000,00

FAALİYET MALİYETLERİ TABLOSU

İdare Adı	BURSA NİLÜFER BELEDİYESİ
Performans Hedefi	3.4.1 Nilüfer'in gereksinimlerini karşılayacak kültürel organizasyonların düzenlenmesi
Faaliyet Adı	3.4.1.11 Nilüfer Belediyesi bünyesinde yer alan sanat galerilerinde modern ve çağdaş sanat örneklerini içeren sergiler , retrospektifler, şair-yazar sergileri ve toplumsal duyarlılık konularını içeren sergiler düzenlenmesi
Sorumlu Harcama Birimi veya Birimleri	Kültür ve Sosyal İşler Müdürlüğü
<i>Açıklamalar</i>	

Ekonomik Kod		2017
03	Mal ve Hizmet Alım Giderleri	320.000,00
Toplam Bütçe Kaynak İhtiyacı		320.000,00
Toplam Kaynak İhtiyacı		320.000,00

FAALİYET MALİYETLERİ TABLOSU

İdare Adı	BURSA NİLÜFER BELEDİYESİ
Performans Hedefi	3.4.1 Nilüfer'in gereksinimlerini karşılayacak kültürel organizasyonların düzenlenmesi
Faaliyet Adı	3.4.1.12 Karikatür, Fotoğraf Makinesi, Edebiyat Müzeleri İçin Sergilenecek Eser Alımı
Sorumlu Harcama Birimi veya Birimleri	Kültür ve Sosyal İşler Müdürlüğü
<i>Açıklamalar</i>	

Ekonomik Kod		2017
03	Mal ve Hizmet Alım Giderleri	70.000,00
06	Sermaye Giderleri	330.000,00
Toplam Bütçe Kaynak İhtiyacı		400.000,00
Toplam Kaynak İhtiyacı		400.000,00

PERFORMANS HEDEFİ TABLOSU

İdare Adı	BURSA NİLÜFER BELEDİYESİ
------------------	--------------------------

Amaç	3. Nilüfer’i kültürel, sosyal ve bilimsel faaliyetlerin ön plana çıktığı, kararların yönetim anlayışıyla alındığı bir kültür, sanat, eğitim ve bilim kenti yapmak
Hedef	3.4 Kültür ve sanat faaliyetlerinin kentin her noktasına ulaşmasını sağlamak.

Performans Hedefi	3.4.2 Nilüfer Belediye Tiyatrosuna yönelik Çalışmaların yürütülmesi
Açıklamalar	

Performans Göstergeleri		2015	2016	2017
1	Yetişkin oyunları sahnelenecek temsil sayısı	100	175	130
2	Çocuk oyunları sahnelenecek temsil sayısı	90	175	134
3	Prodüksiyon oyunları sahnelenecek temsil sayısı	15	12	8
4	Düzenlenen tiyatro atölyeleri ve workshop sayısı	2	10	2
5	Sahnelenen yetişkin oyunlarına toplam katılım sayısı	10000	30000	32500
6	Sahnelenen çocuk oyunlarına toplam katılım sayısı	500	17500	13400
7	Sahnelenen prodüksiyon oyunlarına toplam katılım sayısı	2500	2400	2000
8	Tiyatro atölyeleri ve workshoplara toplam katılım sayısı	40	500	500

Faaliyetler	Kaynak İhtiyacı 2017 (TL)		
	Bütçe	Bütçe Dışı	Toplam
1 Nilüfer Belediye Tiyatrosuna yönelik Çalışmalar	1.310.000,00		1.310.000,00
Genel Toplam	1.310.000,00	0,00	1.310.000,00

FAALİYET MALİYETLERİ TABLOSU

İdare Adı	BURSA NİLÜFER BELEDİYESİ
Performans Hedefi	3.4.2 Nilüfer Belediye Tiyatrosuna yönelik Çalışmaların yürütülmesi
Faaliyet Adı	3.4.2.1 Nilüfer Belediye Tiyatrosuna yönelik Çalışmalar
Sorumlu Harcama Birimi veya Birimleri	Belediye Tiyatro Müdürlüğü
Açıklamalar	

Ekonomik Kod		2017
03	Mal ve Hizmet Alım Giderleri	1.309.000,00
06	Sermaye Giderleri	1.000,00
Toplam Bütçe Kaynak İhtiyacı		1.310.000,00
Toplam Kaynak İhtiyacı		1.310.000,00

PERFORMANS HEDEFİ TABLOSU

İdare Adı	BURSA NİLÜFER BELEDİYESİ
------------------	--------------------------

Amaç	3. Nilüfer’i kültürel, sosyal ve bilimsel faaliyetlerin ön plana çıktığı, kararların yönetim anlayışıyla alındığı bir kültür, sanat, eğitim ve bilim kenti yapmak
Hedef	3.5 Toplumsal cinsiyet eşitliği yaklaşımının belediye genelinde yaygınlaştırılarak tüm hizmetlere yansımaları sağlamak.

Performans Hedefi	3.5.1 Toplumsal cinsiyet eşitliği yaklaşımının belediye genelinde yaygınlaştırılmasına yönelik hizmetlerin sürdürülmesi
Açıklamalar	

Performans Göstergeleri		2015	2016	2017
1	Toplumsal cinsiyet eşitliği eğitim sayısı	20	20	40
2	Yeni işe başlayanlara toplumsal cinsiyet eşitliği eğitimi verilme oranı	100%	100%	100%
3	CED yapılan proje sayısının toplam projeler oranı	10%	25%	25%

Faaliyetler		Kaynak İhtiyacı 2017 (TL)		
		Bütçe	Bütçe Dışı	Toplam
5	Cinsiyet eşitliği ile ilgili farkındalık ve yayın çalışmaları	100.000,00		100.000,00
Genel Toplam		100.000,00	0,00	100.000,00

FAALİYET MALİYETLERİ TABLOSU

İdare Adı	BURSA NİLÜFER BELEDİYESİ
Performans Hedefi	3.5.1 Toplumsal cinsiyet eşitliği yaklaşımının belediye genelinde yaygınlaştırılmasına yönelik hizmetlerin sürdürülmesi
Faaliyet Adı	3.5.1.5 Toplumsal cinsiyet eşitliği ile ilgili farkındalığı arttırmaya yönelik yayın çalışmaları
Sorumlu Harcama Birimi veya Birimleri	Sosyal Destek Hizmetleri Müdürlüğü
Açıklamalar	

Ekonomik Kod	2017
03	Mal ve Hizmet Alım Giderleri 60.000,00
06	Sermaye Giderleri 40.000,00
Toplam Bütçe Kaynak İhtiyacı	100.000,00
Toplam Kaynak İhtiyacı	100.000,00

PERFORMANS HEDEFİ TABLOSU

İdare Adı	BURSA NİLÜFER BELEDİYESİ
------------------	--------------------------

Amaç	3. Nilüfer’i kültürel, sosyal ve bilimsel faaliyetlerin ön plana çıktığı, kararların yönetim anlayışıyla alındığı bir kültür, sanat, eğitim ve bilim kenti yapmak
Hedef	3.6 Nilüfer’de yaşayan ve iş arayan bireylerin bilgi, beceri ve eğitimleri doğrultusunda “doğru iş”lere yönlendirilmeleri; işverenler ile en doğru ve en hızlı biçimde buluşturularak, ekonomik hayata katılmalarını sağlamak.

Performans Hedefi	3.6.1. Belediyeye başvuru yapan işsizlerin işverenlerin ihtiyacı olan nitelikleri kazanmaları için meslek edindirme programları düzenlenmesi.
--------------------------	---

Açıklamalar	
--------------------	--

Performans Göstergeleri		2015	2016	2017
1	İş Başvurularından işe yönlendirilen kadın sayısı	3.400	3.500	4.400
2	İş Başvurularından işe yönlendirilen erkek sayısı	3.000	3.100	3.900
3	İş Başvurularından toplam işe yerleştirilme oranı	5%	5%	5%
4	NİLSEM Çalışmalarına katılan kişi sayısı	1100	1500	1600
5	NİLSEM Çalışmalarına katılan kadın sayısı	1000	1500	1600

Faaliyetler		Kaynak İhtiyacı 2017 (TL)		
		Bütçe	Bütçe Dışı	Toplam
1	Nilüfer İlçesi’nde istihdamı artırma projesi	70.000,00		70.000,00
2	TYÇP Toplum Yararına Çalışma Programları oluşturulması	4.000,00		4.000,00
3	Nilüfer Belediyesi Sürekli Mesleki Eğitim Merkezi Çalışmaları(NİLSEM)	170.000,00		170.000,00
Genel Toplam		244.000,00	0,00	244.000,00

FAALİYET MALİYETLERİ TABLOSU

İdare Adı	BURSA NİLÜFER BELEDİYESİ
Performans Hedefi	3.6.1. Belediyeye başvuru yapan işsizlerin işverenlerin ihtiyacı olan nitelikleri kazanmaları için meslek edindirme programları düzenlenmesi.
Faaliyet Adı	3.6.1.1 Nilüfer İlçesi'nde istihdamı artırma projesi
Sorumlu Harcama Birimi veya Birimleri	İnsan Kaynakları ve Eğitim Müdürlüğü
<i>Açıklamalar</i>	

Ekonomik Kod		2017
03	Mal ve Hizmet Alım Giderleri	70.000,00
Toplam Bütçe Kaynak İhtiyacı		70.000,00
Toplam Kaynak İhtiyacı		70.000,00

FAALİYET MALİYETLERİ TABLOSU

İdare Adı	BURSA NİLÜFER BELEDİYESİ
Performans Hedefi	3.6.1. Belediyeye başvuru yapan işsizlerin işverenlerin ihtiyacı olan nitelikleri kazanmaları için meslek edindirme programları düzenlenmesi.
Faaliyet Adı	3.6.1.2 TYÇP Toplum Yararına Çalışma Programları Oluşturulması
Sorumlu Harcama Birimi veya Birimleri	İnsan Kaynakları ve Eğitim Müdürlüğü
<i>Açıklamalar</i>	

Ekonomik Kod		2017
03	Mal ve Hizmet Alım Giderleri	4.000,00
Toplam Bütçe Kaynak İhtiyacı		4.000,00
Toplam Kaynak İhtiyacı		4.000,00

FAALİYET MALİYETLERİ TABLOSU

İdare Adı	BURSA NİLÜFER BELEDİYESİ
Performans Hedefi	3.6.1. Belediyeye başvuru yapan işsizlerin işverenlerin ihtiyacı olan nitelikleri kazanmaları için meslek edindirme programları düzenlenmesi.
Faaliyet Adı	3.6.1.3 Nilüfer Belediyesi Sürekli Mesleki Eğitim Merkezi Çalışmaları(NİLSEM)
Sorumlu Harcama Birimi veya Birimleri	Kültür ve Sosyal İşler Müdürlüğü
<i>Açıklamalar</i>	

Ekonomik Kod		2017
03	Mal ve Hizmet Alım Giderleri	170.000,00
Toplam Bütçe Kaynak İhtiyacı		170.000,00
Toplam Kaynak İhtiyacı		170.000,00

PERFORMANS HEDEFİ TABLOSU

İdare Adı	BURSA NİLÜFER BELEDİYESİ
------------------	--------------------------

Amaç	3. Nilüfer'i kültürel, sosyal ve bilimsel faaliyetlerin ön plana çıktığı, kararların yönetim anlayışıyla alındığı bir kültür, sanat, eğitim ve bilim kenti yapmak
Hedef	3.7 Nilüfer'in yaşamboyu spor kültürünün içselleştirdiği bir spor kenti olmasını sağlamak

Performans Hedefi	3.7.1 Nilüferlileri spor yapmaya teşvik edecek aktivite ve organizasyonlar düzenlenmesi
Açıklamalar	

Performans Göstergeleri		2015	2016	2017
1	Düzenlenen spor organizasyon sayısı	19	19	20
2	Düzenlenen spor organizasyonlarına katılan kadın sayısı	7.250	7.400	7.500
3	Düzenlenen spor organizasyonlarına katılan erkek sayısı	35.900	36.000	36.100
4	Düzenlenen spor organizasyonlarına katılım sayısı	43.150	43.400	43.600

Faaliyetler		Kaynak İhtiyacı 2017 (TL)		
		Bütçe	Bütçe Dışı	Toplam
1	Mahalle Spor Klupleri destek projesi	1.500.000,00		1.500.000,00
2	Önemli Günler ve Haftalar Spor Etkinlikleri	500.000,00		500.000,00
3	Nilüfer Belediyesi Birimlerarası çalışanları spora teşvik çalışmaları	100.000,00		100.000,00
4	Halka yönelik sportif faaliyetler	800.000,00		800.000,00
5	Sporu teşvik amacıyla ülke çapında veya uluslararası alanda üstün başarı gösteren sporcuların ödüllendirilmesi	400.000,00		400.000,00
Genel Toplam		3.300.000,00	0,00	3.300.000,00

FAALİYET MALİYETLERİ TABLOSU

İdare Adı	BURSA NİLÜFER BELEDİYESİ
Performans Hedefi	3.7.1 Nilüferlileri spor yapmaya teşvik edecek aktivite ve organizasyonlar düzenlenmesi
Faaliyet Adı	3.7.1.1 Mahalle Spor Klupleri Destek Projesi
Sorumlu Harcama Birimi veya Birimleri	Gençlik ve Spor Hizmetleri Müdürlüğü
<i>Açıklamalar</i>	

Ekonomik Kod		2017
03	Mal ve Hizmet Alım Giderleri	1.500.000,00
Toplam Bütçe Kaynak İhtiyacı		1.500.000,00
Toplam Kaynak İhtiyacı		1.500.000,00

FAALİYET MALİYETLERİ TABLOSU

İdare Adı	BURSA NİLÜFER BELEDİYESİ
Performans Hedefi	3.7.1 Nilüferlileri spor yapmaya teşvik edecek aktivite ve organizasyonlar düzenlenmesi
Faaliyet Adı	3.7.1.2 Önemli Günler ve Haftalar Spor Etkinlikleri
Sorumlu Harcama Birimi veya Birimleri	Gençlik ve Spor Hizmetleri Müdürlüğü
<i>Açıklamalar</i>	

Ekonomik Kod		2017
03	Mal ve Hizmet Alım Giderleri	500.000,00
Toplam Bütçe Kaynak İhtiyacı		500.000,00
Toplam Kaynak İhtiyacı		500.000,00

FAALİYET MALİYETLERİ TABLOSU

İdare Adı	BURSA NİLÜFER BELEDİYESİ
Performans Hedefi	3.7.1 Nilüferlileri spor yapmaya teşvik edecek aktivite ve organizasyonlar düzenlenmesi
Faaliyet Adı	3.7.1.3 Nilüfer Belediyesi Birimlerarası çalışanları spora teşvik çalışmaları
Sorumlu Harcama Birimi veya Birimleri	Gençlik ve Spor Hizmetleri Müdürlüğü
<i>Açıklamalar</i>	

Ekonomik Kod		2017
03	Mal ve Hizmet Alım Giderleri	100.000,00
Toplam Bütçe Kaynak İhtiyacı		100.000,00
Toplam Kaynak İhtiyacı		100.000,00

FAALİYET MALİYETLERİ TABLOSU

İdare Adı	BURSA NİLÜFER BELEDİYESİ
Performans Hedefi	3.7.1 Nilüferlileri spor yapmaya teşvik edecek aktivite ve organizasyonlar düzenlenmesi
Faaliyet Adı	3.7.1.4 Halka Yönelik Sportif Faaliyetler
Sorumlu Harcama Birimi veya Birimleri	Gençlik ve Spor Hizmetleri Müdürlüğü
<i>Açıklamalar</i>	

Ekonomik Kod		2017
03	Mal ve Hizmet Alım Giderleri	800.000,00
Toplam Bütçe Kaynak İhtiyacı		800.000,00
Toplam Kaynak İhtiyacı		800.000,00

FAALİYET MALİYETLERİ TABLOSU

İdare Adı	BURSA NİLÜFER BELEDİYESİ
Performans Hedefi	3.7.1 Nilüferlileri spor yapmaya teşvik edecek aktivite ve organizasyonlar düzenlenmesi
Faaliyet Adı	3.7.1.5 Sporu teşvik amacıyla ülke çapında veya uluslararası alanda üstün başarı gösteren sporcuların ödüllendirilmesi
Sorumlu Harcama Birimi veya Birimleri	Gençlik ve Spor Hizmetleri Müdürlüğü
<i>Açıklamalar</i>	

Ekonomik Kod		2017
03	Mal ve Hizmet Alım Giderleri	400.000,00
Toplam Bütçe Kaynak İhtiyacı		400.000,00
Toplam Kaynak İhtiyacı		400.000,00

PERFORMANS HEDEFİ TABLOSU

İdare Adı	BURSA NİLÜFER BELEDİYESİ
------------------	--------------------------

Amaç	3.Nilüfer’i kültürel, sosyal ve bilimsel faaliyetlerin ön plana çıktığı, kararların yönetim anlayışıyla alındığı bir kültür, sanat, eğitim ve bilim kenti yapmak
Hedef	3.8 Nilüfer’de yaşayanların sağlığı açısından önemli sorunların saptanması, giderilmesi, sağlık uygulama ve eğitimlerinin yapılması sonucunda sağlık ve bilinç düzeyi yüksek bir kent ortamı yaratılmasını sağlamak.

Performans Hedefi	3.8.1 Nilüfer İlçesi genelinde sağlık hizmetlerinin sunulması ve sağlığa ulaşılabilirliğin sağlanmasına yönelik projelerin yürütülmesi.
Açıklamalar	

Performans Göstergeleri		2015	2016	2017
1	Yıl içerisinde denetime gidilen toplam işyeri sayısı	1800	1900	2400
2	Yıl içerisinde yapılan toplam denetim sayısı	3400	3500	3600
3	Doğrudan kadın sağlığını ilgilendiren alanlarda gerçekleştirilen tarama ve proje sayısı	1	1	1

Faaliyetler	Kaynak İhtiyacı 2016 (TL)			
	Bütçe	Bütçe Dışı	Toplam	
2	İhtiyaç sahibi hastaların nakillerinin sağlanması	60.000,00		60.000,00
3	Defin hizmetlerinin yürütülmesi	50.000,00		50.000,00
4	Halk sağlığı ile ilgili işyeri denetimlerinin yapılması	3.000,00		3.000,00
Genel Toplam		113.000,00		113.000,00

FAALİYET MALİYETLERİ TABLOSU

İdare Adı	BURSA NİLÜFER BELEDİYESİ
Performans Hedefi	3.8.1 Nilüfer İlçesi genelinde sağlık hizmetlerinin sunulması ve sağlığa ulaşılabilirliğin sağlanmasına yönelik projelerin yürütülmesi.
Faaliyet Adı	3.8.1.2 İhtiyaç sahibi hastaların nakillerinin sağlanması
Sorumlu Harcama Birimi veya Birimleri	Sosyal Destek Hizmetleri Müdürlüğü
<i>Açıklamalar</i>	

Ekonomik Kod		2017
03	Mal ve Hizmet Alım Giderleri	60.000,00
Toplam Bütçe Kaynak İhtiyacı		60.000,00
Toplam Kaynak İhtiyacı		60.000,00

FAALİYET MALİYETLERİ TABLOSU

İdare Adı	BURSA NİLÜFER BELEDİYESİ
Performans Hedefi	3.8.1 Nilüfer İlçesi genelinde sağlık hizmetlerinin sunulması ve sağlığa ulaşılabilirliğin sağlanmasına yönelik projelerin yürütülmesi.
Faaliyet Adı	3.8.1.3 Defin Hizmetlerinin Yürütülmesi
Sorumlu Harcama Birimi veya Birimleri	Sosyal Destek Hizmetleri Müdürlüğü
<i>Açıklamalar</i>	

Ekonomik Kod		2017
03	Mal ve Hizmet Alım Giderleri	50.000,00
Toplam Bütçe Kaynak İhtiyacı		50.000,00
Toplam Kaynak İhtiyacı		50.000,00

FAALİYET MALİYETLERİ TABLOSU

İdare Adı	BURSA NİLÜFER BELEDİYESİ
Performans Hedefi	3.8.1 Nilüfer İlçesi genelinde sağlık hizmetlerinin sunulması ve sağlığa ulaşılabilirliğin sağlanmasına yönelik projelerin yürütülmesi.
Faaliyet Adı	3.8.1.4 Halk sağlığı ile ilgili işyeri denetimlerinin yapılması
Sorumlu Harcama Birimi veya Birimleri	Ruhsat ve Denetim Müdürlüğü
<i>Açıklamalar</i>	

Ekonomik Kod		2017
03	Mal ve Hizmet Alım Giderleri	3.000,00
Toplam Bütçe Kaynak İhtiyacı		3.000,00
Toplam Kaynak İhtiyacı		3.000,00

PERFORMANS HEDEFİ TABLOSU

İdare Adı	BURSA NİLÜFER BELEDİYESİ
------------------	--------------------------

Amaç	3. Nilüfer’i kültürel, sosyal ve bilimsel faaliyetlerin ön plana çıktığı, kararların yönetim anlayışıyla alındığı bir kültür, sanat, eğitim ve bilim kenti yapmak
Hedef	3.9 Nilüferde kütüphane ve okuma kültürünün yaygınlaşmasını sağlamak

Performans Hedefi	3.9.1. Okuma ve kütüphane alışkanlığının gelişmesine katkı sağlayacak hizmetler ve etkinlikler gerçekleştirmek.
Açıklamalar	

Performans Göstergeleri		2015	2016	2017
1	Yıl boyunca kütüphaneden yararlanan toplam kullanıcı sayısı	122.000	125.000	400.000
2	Yıl içerisinde kütüphaneye yeni üye olan kadın okuyucu sayısı	1.050	1.200	1.500
3	Yıl içerisinde kütüphaneye yeni üye olan erkek okuyucu sayısı	700	750	1.500
4	Kütüphane koleksiyonuna kayıtlı materyal sayısı	78.000	82.000	100.000
5	Etkinlik Sayısı	30	32	100
6	Etkinlik Kadın Katılımcı Sayısı	1.500	1.600	2.500
7	Etkinlik Erkek Katılımcı Sayısı	1.500	1.600	2.500
8	Etkinlik Toplam Katılımcı Sayısı	3.000	3.200	5.000
9	Kadın katılımcı sayısı	120	150	200
Farklı okuma ilgilerine yönelik çalışmalar				
10	Erkek katılımcı sayısı	90	100	200
Açıklama				
Farklı okuma ilgilerine yönelik çalışmalar				
11	Düzenlenen atölye sayısı	22	25	30
Açıklama				
Farklı okuma ilgilerine yönelik çalışmalar				
12	Yapılan işbirliği sayısı	2	2	2

Faaliyetler		Kaynak İhtiyacı 2017 (TL)		
		Bütçe	Bütçe Dışı	Toplam
1	Kütüphane koleksiyonu; yeni kaynaklar, arşiv nitelikli kaynaklar ve teknolojik gelişmelere uygun kaynaklar ile zenginleştirilmesi	275.000,00		275.000,00
2	Kütüphane ve okuma kültürünün gündem haline gelmesine yönelik faaliyetlerin düzenlenmesi	79.000,00		79.000,00
3	Okuma ve araştırma kültürünün gelişmesi ve kalıcı hale gelebilmesi için farklı sanat disiplinlerini içeren çalışmalarla, farklı toplum gruplarına yönelik programlar, projeler ve yarışmalar düzenlenmesi	278.500,00		278.500,00
4	Her yaşta okurun yazarlarla buluşmasına yönelik etkinlikler	365.500,00		365.500,00
5	Yazın yaşamına katkıda bulunmaya ilişkin etkinlikler	232.000,00		232.000,00
6	Farklı okuma ilgilerine yönelik çalışmalar (Atölyeler)	21.000,00		21.000,00
7	Kütüphane çalışmalarının düzenlenmesi, hizmet standartının geliştirilmesi ve tanıtılması için materyal ve eğitim sağlanması, mesleki işbirlikleri	35.000,00		35.000,00
8	Gezici Kütüphane, Kitap Kafe (Misi), Görükle Genç Kütüphane, Perifer Kütüphaneleri (Minareli Çavuş, Konak)	104.000,00		104.000,00
Genel Toplam		1.390.000,00	0,00	1.390.000,00

FAALİYET MALİYETLERİ TABLOSU

İdare Adı	BURSA NİLÜFER BELEDİYESİ
Performans Hedefi	3.9.1. Okuma ve kütüphane alışkanlığının gelişmesine katkı sağlayacak hizmetler ve etkinlikler gerçekleştirmek.
Faaliyet Adı	3.9.1.1 Kütüphane koleksiyonu; yeni kaynaklar, arşiv nitelikli kaynaklar ve teknolojik gelişmelere uygun kaynaklar ile zenginleştirilmesi
Sorumlu Harcama Birimi veya Birimleri	Kütüphane Müdürlüğü
<i>Açıklamalar</i>	

Ekonomik Kod		2017
03	Mal ve Hizmet Alım Giderleri	275.000,00
Toplam Bütçe Kaynak İhtiyacı		275.000,00
Toplam Kaynak İhtiyacı		275.000,00

FAALİYET MALİYETLERİ TABLOSU

İdare Adı	BURSA NİLÜFER BELEDİYESİ
Performans Hedefi	3.9.1. Okuma ve kütüphane alışkanlığının gelişmesine katkı sağlayacak hizmetler ve etkinlikler gerçekleştirmek.
Faaliyet Adı	3.9.1.2 Kütüphane ve okuma kültürünün gündem haline gelmesine yönelik faaliyetlerin düzenlenmesi
Sorumlu Harcama Birimi veya Birimleri	Kütüphane Müdürlüğü
<i>Açıklamalar</i>	

Ekonomik Kod		2017
03	Mal ve Hizmet Alım Giderleri	79.000,00
Toplam Bütçe Kaynak İhtiyacı		79.000,00
Toplam Kaynak İhtiyacı		79.000,00

FAALİYET MALİYETLERİ TABLOSU

İdare Adı	BURSA NİLÜFER BELEDİYESİ
Performans Hedefi	3.9.1. Okuma ve kütüphane alışkanlığının gelişmesine katkı sağlayacak hizmetler ve etkinlikler gerçekleştirmek.
Faaliyet Adı	3.9.1.3 Okuma ve araştırma kültürünün gelişmesi ve kalıcı hale gelebilmesi için farklı sanat disiplinlerini içeren çalışmalarla, farklı toplum gruplarına yönelik programlar, projeler ve yarışmalar düzenlenmesi
Sorumlu Harcama Birimi veya Birimleri	Kütüphane Müdürlüğü
<i>Açıklamalar</i>	

Ekonomik Kod		2017
03	Mal ve Hizmet Alım Giderleri	278.500,00
Toplam Bütçe Kaynak İhtiyacı		278.500,00
Toplam Kaynak İhtiyacı		278.500,00

FAALİYET MALİYETLERİ TABLOSU

İdare Adı	BURSA NİLÜFER BELEDİYESİ
Performans Hedefi	3.9.1. Okuma ve kütüphane alışkanlığının gelişmesine katkı sağlayacak hizmetler ve etkinlikler gerçekleştirmek.
Faaliyet Adı	3.9.1.4 Her yaştan okurun yazarlarla buluşmasına yönelik etkinlikler
Sorumlu Harcama Birimi veya Birimleri	Kütüphane Müdürlüğü
<i>Açıklamalar</i>	

Ekonomik Kod		2017
03	Mal ve Hizmet Alım Giderleri	365.500,00
Toplam Bütçe Kaynak İhtiyacı		365.500,00
Toplam Kaynak İhtiyacı		365.500,00

FAALİYET MALİYETLERİ TABLOSU

İdare Adı	BURSA NİLÜFER BELEDİYESİ
Performans Hedefi	3.9.1. Okuma ve kütüphane alışkanlığının gelişmesine katkı sağlayacak hizmetler ve etkinlikler gerçekleştirmek.
Faaliyet Adı	3.9.1.5 Yazın yaşamına katkıda bulunmaya ilişkin etkinlikler
Sorumlu Harcama Birimi veya Birimleri	Kütüphane Müdürlüğü
<i>Açıklamalar</i>	

Ekonomik Kod		2017
03	Mal ve Hizmet Alım Giderleri	232.000,00
Toplam Bütçe Kaynak İhtiyacı		232.000,00
Toplam Kaynak İhtiyacı		232.000,00

FAALİYET MALİYETLERİ TABLOSU

İdare Adı	BURSA NİLÜFER BELEDİYESİ
Performans Hedefi	3.9.1. Okuma ve kütüphane alışkanlığının gelişmesine katkı sağlayacak hizmetler ve etkinlikler gerçekleştirmek.
Faaliyet Adı	3.9.1.6 Farklı okuma ilgilerine yönelik çalışmalar
Sorumlu Harcama Birimi veya Birimleri	Kütüphane Müdürlüğü
<i>Açıklamalar</i>	

Ekonomik Kod		2017
03	Mal ve Hizmet Alım Giderleri	21.000,00
Toplam Bütçe Kaynak İhtiyacı		21.000,00
Toplam Kaynak İhtiyacı		21.000,00

FAALİYET MALİYETLERİ TABLOSU

İdare Adı	BURSA NİLÜFER BELEDİYESİ
Performans Hedefi	3.9.1. Okuma ve kütüphane alışkanlığının gelişmesine katkı sağlayacak hizmetler ve etkinlikler gerçekleştirmek.
Faaliyet Adı	3.9.1.7 Kütüphane çalışmalarının düzenlenmesi, hizmet standartının geliştirilmesi ve tanıtılması için materyal ve eğitim sağlanması, mesleki işbirlikleri
Sorumlu Harcama Birimi veya Birimleri	Kütüphane Müdürlüğü
<i>Açıklamalar</i>	

Ekonomik Kod		2017
03	Mal ve Hizmet Alım Giderleri	32.000,00
05	Cari Transferler	3.000,00
Toplam Bütçe Kaynak İhtiyacı		35.000,00
Toplam Kaynak İhtiyacı		35.000,00

FAALİYET MALİYETLERİ TABLOSU

İdare Adı	BURSA NİLÜFER BELEDİYESİ
Performans Hedefi	3.9.1. Okuma ve kütüphane alışkanlığının gelişmesine katkı sağlayacak hizmetler ve etkinlikler gerçekleştirmek.
Faaliyet Adı	3.9.1.8 Kütüphane ve okuma kültürünün zenginleşmesi için yeni kütüphanelerin açılması. (Gezici Kütüphane, Görükle Genç Kütüphanesi, Perifer Kütüphaneleri (Minareli Çavuş, Konak), Öykü Kütüphanesi, Kitap Kafe)
Sorumlu Harcama Birimi veya Birimleri	Kütüphane Müdürlüğü
<i>Açıklamalar</i>	

Ekonomik Kod		2017
03	Mal ve Hizmet Alım Giderleri	104.000,00
Toplam Bütçe Kaynak İhtiyacı		104.000,00
Toplam Kaynak İhtiyacı		104.000,00

PERFORMANS HEDEFİ TABLOSU

İdare Adı	BURSA NİLÜFER BELEDİYESİ
------------------	--------------------------

Amaç	4.Nilüfer'in çevre sorunlarına kalıcı çözümler üretmek, kent ve kırsalın organik bağına güçlendirerek sürdürülebilir bir kent ve kır bütünlüğü oluşturmak, kenti besleyen sağlıklı ürünlerini destekleyerek kırsalın gelişimine katkıda bulunmak.
Hedef	4.1 Yaşanabilir, sağlıklı ve sürdürülebilir bir kentsel çevre için Nilüfer'de canlı yaşamını etkileyen çevre sorunlarına neden olan kirlilik kaynaklarının tespit edilmesi, denetim altına alınması, çevreye ve insan sağlığına olumsuz etkilerinin giderilmesi için gerekli çalışmaların yapılması ve yaptırılmasının sağlanması.

Performans Hedefi	4.1.1.İlçedeki kirlilik kaynaklarının tespit edilerek, izlenmesi ve kontrol altına alınması ile ilgili çalışmalar yapılması
Açıklamalar	

Performans Göstergeleri		2015	2016	2017
1	Bitkisel atık yağların kontrolü konusunda eğitim verilen öğrenci sayısı	9.010	9.020	7.000
Açıklama				
2	Hava Kirliliği konusunda eğitim verilen öğrenci sayısı	7.000	7.050	5.000
Açıklama				
3	Nilüferdeki çevre kirliliği önleme çalışmaları hakkında kamuoyunun bilgilendirilmesi etkinlikleri	4	4	4
Açıklama				
4	Nilüfer ilçesi su yapılarının denetlenmesi ve raporlanıp yetkili kurumlarla paylaşılması	1	1	1
Açıklama				
5	Gürültü kaynaklı vatandaş şikayetlerinin çözülme oranı	70%	70%	80%
Açıklama				

Faaliyetler	Kaynak İhtiyacı 2017 (TL)		
	Bütçe	Bütçe Dışı	Toplam
1	Su Kirliliği İzleme Projesi	40.000,00	40.000,00
2	EMA Kirliliği İzleme Projesi	45.000,00	45.000,00
3	Gürültü Kirliliği İzleme Projesi	3.000,00	3.000,00
4	BEBKA Projesi (Nilüfer İlçesinde Hava Kalitesi İzleme İstasyonu Kurulması)	115.000,00	115.000,00
5	Bitkisel Atık Yağların Toplanması ve Saklanması	0,00	0,00
Genel Toplam		203.000,00	203.000,00

FAALİYET MALİYETLERİ TABLOSU

İdare Adı	BURSA NİLÜFER BELEDİYESİ
Performans Hedefi	4.1.1.İlçedeki kirlilik kaynaklarının tespit edilerek, izlenmesi ve kontrol altına alınması ile ilgili çalışmalar yapılması
Faaliyet Adı	4.1.1.1 Su Kirliliği İzleme Projesi
Sorumlu Harcama Birimi veya Birimleri	Çevre Koruma ve Kontrol Müdürlüğü
Açıklamalar	

Ekonomik Kod		2017
03	Mal ve Hizmet Alım Giderleri	40.000,00
Toplam Bütçe Kaynak İhtiyacı		40.000,00
Toplam Kaynak İhtiyacı		40.000,00

FAALİYET MALİYETLERİ TABLOSU

İdare Adı	BURSA NİLÜFER BELEDİYESİ
Performans Hedefi	4.1.1.İlçedeki kirlilik kaynaklarının tespit edilerek, izlenmesi ve kontrol altına alınması ile ilgili çalışmalar yapılması
Faaliyet Adı	4.1.1.2 EMA Kirliliği İzleme Projesi
Sorumlu Harcama Birimi veya Birimleri	Çevre Koruma ve Kontrol Müdürlüğü
Açıklamalar	

Ekonomik Kod		2017
03	Mal ve Hizmet Alım Giderleri	45.000,00
Toplam Bütçe Kaynak İhtiyacı		45.000,00
Toplam Kaynak İhtiyacı		45.000,00

FAALİYET MALİYETLERİ TABLOSU

İdare Adı	BURSA NİLÜFER BELEDİYESİ
Performans Hedefi	4.1.1.İlçedeki kirlilik kaynaklarının tespit edilerek, izlenmesi ve kontrol altına alınması ile ilgili çalışmalar yapılması
Faaliyet Adı	4.1.1.3 Gürültü Kirliliği İzleme Projesi
Sorumlu Harcama Birimi veya Birimleri	Çevre Koruma ve Kontrol Müdürlüğü
Açıklamalar	

Ekonomik Kod		2017
03	Mal ve Hizmet Alım Giderleri	3.000,00
Toplam Bütçe Kaynak İhtiyacı		3.000,00
Toplam Kaynak İhtiyacı		3.000,00

FAALİYET MALİYETLERİ TABLOSU

İdare Adı	BURSA NİLÜFER BELEDİYESİ
Performans Hedefi	4.1.1.İlçedeki kirlilik kaynaklarının tespit edilerek, izlenmesi ve kontrol altına alınması ile ilgili çalışmalar yapılması
Faaliyet Adı	4.1.1.4 BEBKA Projesi (Nilüfer İlçesinde Hava Kalitesi İzleme İstasyonu Kurulması)
Sorumlu Harcama Birimi veya Birimleri	Çevre Koruma ve Kontrol Müdürlüğü
<i>Açıklamalar</i>	

Ekonomik Kod		2017
03	Mal ve Hizmet Alım Giderleri	115.000,00
Toplam Bütçe Kaynak İhtiyacı		115.000,00
Toplam Kaynak İhtiyacı		115.000,00

PERFORMANS HEDEFİ TABLOSU

İdare Adı	BURSA NİLÜFER BELEDİYESİ
------------------	--------------------------

Amaç	4.Nilüfer'in çevre sorunlarına kalıcı çözümler üretmek, kent ve kırsalın organik bağımlı güçlendirerek sürdürülebilir bir kent ve kır bütünlüğü oluşturmak, kenti besleyen sağlıklı ürünlerini destekleyerek kırsalın gelişimine katkıda bulunmak.
Hedef	4.2 Yaşanabilir, sağlıklı ve sürdürülebilir bir doğal yaşam ve yaban hayatı için Nilüfer'de yaşayan tüm canlıların sağlıklarını korumak yönünde yeni uygulamalar hayata geçirmek , bu amaç için hizmet ve faaliyetlerini sürekli geliştirmek ve Nilüfer Belediyesinin önder ve örnek bir kent olmasını sağlamak

Performans Hedefi	4.2.1. Veteriner hizmetleri ile salgın hastalıklar ile ilgili mücadele ve bilgilendirme çalışmalarının yapılması.
Açıklamalar	

Performans Göstergeleri		2015	2016	2017
1	Sokak hayvanlarının kontrol altına alınması memnuniyet oranı (VMA)	66%	66%	76%
Açıklama				
2	Çip uygulaması yapılan hayvan sayısı	1.000	1.000	1.000
Açıklama				
3	Sokak hayvanları konusunda verilen eğitim/seminer sayısı	20	12	12
Açıklama				
4	Sunulan yenilikçi hizmet sayısı	2	10	25
Açıklama				

Faaliyetler	Kaynak İhtiyacı 2017 (TL)			
	Bütçe	Bütçe Dışı	Toplam	
2	Okul ve Mahalle Komitelerinde sokak hayvanları konusunda eğitim seminerleri projesi	10.000,00		10.000,00
3	Nilüfer İlçesi sınırlarında hayvanların daha rahat yaşamalarını sürdürebilmeleri maksadıyla yenilikçi hizmetlerin sunumu	100.000,00		100.000,00
7	Sokak Hayvanları ile ilgili olarak uluslar arası katılımlı çalıştay düzenlenmesi	100.000,00		100.000,00
8	Müdürlüğümüze getirilen hayvanların çip sistemi ile işaretlenerek kayıt altına alınması işlemlerinin daha düzenli hale getirilmesi.	50.000,00		50.000,00
Genel Toplam		260.000,00	0,00	260.000,00

FAALİYET MALİYETLERİ TABLOSU

İdare Adı	BURSA NİLÜFER BELEDİYESİ
Performans Hedefi	4.2.1. Veteriner hizmetleri ile salgın hastalıklar ile ilgili mücadele ve bilgilendirme çalışmalarının yapılması.
Faaliyet Adı	4.2.1.2 Okul ve Mahalle Komitelerinde sokak hayvanları konusunda eğitim seminerleri projesi
Sorumlu Harcama Birimi veya Birimleri	Veteriner İşleri Müdürlüğü
<i>Açıklamalar</i>	

Ekonomik Kod		2017
03	Mal ve Hizmet Alım Giderleri	10.000,00
Toplam Bütçe Kaynak İhtiyacı		10.000,00
Toplam Kaynak İhtiyacı		10.000,00

FAALİYET MALİYETLERİ TABLOSU

İdare Adı	BURSA NİLÜFER BELEDİYESİ
Performans Hedefi	4.2.1. Veteriner hizmetleri ile salgın hastalıklar ile ilgili mücadele ve bilgilendirme çalışmalarının yapılması.
Faaliyet Adı	4.2.1.3 Nilüfer İlçesi sınırlarında hayvanların daha rahat yaşamalarını sürdürdürebilmeleri amacıyla yenilikçi hizmetlerin sunumu
Sorumlu Harcama Birimi veya Birimleri	Veteriner İşleri Müdürlüğü
<i>Açıklamalar</i>	

Ekonomik Kod		2017
03	Mal ve Hizmet Alım Giderleri	100.000,00
Toplam Bütçe Kaynak İhtiyacı		100.000,00
Toplam Kaynak İhtiyacı		100.000,00

FAALİYET MALİYETLERİ TABLOSU

İdare Adı	BURSA NİLÜFER BELEDİYESİ
Performans Hedefi	4.2.1. Veteriner hizmetleri ile salgın hastalıklar ile ilgili mücadele ve bilgilendirme çalışmalarının yapılması.
Faaliyet Adı	4.2.1.7 Sokak Hayvanları ile ilgili olarak uluslar arası katımlı çalıştay düzenlenmesi
Sorumlu Harcama Birimi veya Birimleri	Veteriner İşleri Müdürlüğü
<i>Açıklamalar</i>	

Ekonomik Kod		2017
03	Mal ve Hizmet Alım Giderleri	100.000,00
Toplam Bütçe Kaynak İhtiyacı		100.000,00
Toplam Kaynak İhtiyacı		100.000,00

FAALİYET MALİYETLERİ TABLOSU

İdare Adı	BURSA NİLÜFER BELEDİYESİ
Performans Hedefi	4.2.1. Veteriner hizmetleri ile salgın hastalıklar ile ilgili mücadele ve bilgilendirme çalışmalarının yapılması.
Faaliyet Adı	4.2.1.8 Müdürlüğümüze getirilen hayvanların çip sistemi ile işaretlenerek kayıt altına alınması işlemlerinin daha düzenli hale getirilmesi
Sorumlu Harcama Birimi veya Birimleri	Veteriner İşleri Müdürlüğü
Açıklamalar	

Ekonomik Kod		2017
06	Sermaye Giderleri	50.000,00
Toplam Bütçe Kaynak İhtiyacı		50.000,00
Toplam Kaynak İhtiyacı		50.000,00

PERFORMANS HEDEFİ TABLOSU

İdare Adı	BURSA NİLÜFER BELEDİYESİ
Amaç	4.Nilüfer'in çevre sorunlarına kalıcı çözümler üretmek, kent ve kırsalın organik bağıını güçlendirerek sürdürülebilir bir kent ve kır bütünlüğü oluşturmak, kenti besleyen sağlıklı ürünlerini destekleyerek kırsalın gelişimine katkıda bulunmak.
Hedef	4.2 Yaşanabilir, sağlıklı ve sürdürülebilir bir doğal yaşam ve yaban hayatı için Nilüfer'de yaşayan tüm canlıların sağlıklarını korumak yönünde yeni uygulamalar hayata geçirmek , bu amaç için hizmet ve faaliyetlerini sürekli geliştirmek ve Nilüfer Belediyesinin önder ve örnek bir kent olmasını sağlamak
Performans Hedefi	4.2.2. Nilüfer'de yaşayan canlılara yönelik hizmetlerin sunulacağı tesislerin yapılması
<i>Açıklamalar</i>	

Performans Göstergeleri		2015	2016	2017
1	Sokak Hayvanları Doğal Yaşam Parkı	-	-	40%
2	Köpek Parkları ve Pet Cafe	-	-	100%

Faaliyetler		Kaynak İhtiyacı 2017 (TL)		
		Bütçe	Bütçe Dışı	Toplam
1	Sokak Hayvanları Doğal Yaşam Parkı	500,000.00		500,000.00
2	Köpek Parkları ve Pet Cafe	150,000.00		150,000.00
Genel Toplam		650,000.00	0.00	650,000.00

FAALİYET MALİYETLERİ TABLOSU

İdare Adı	BURSA NİLÜFER BELEDİYESİ
Performans Hedefi	4.2.2. Nilüfer'de yaşayan canlılara yönelik hizmetlerin sunulacağı tesislerin yapılması
Faaliyet Adı	4.2.2.1 Sokak Hayvanları Doğal Yaşam Parkı
Sorumlu Harcama Birimi veya Birimleri	Fen İşleri Müdürlüğü
<i>Açıklamalar</i>	

Ekonomik Kod		2017
06	Sermaye Giderleri	500,000.00
Toplam Bütçe Kaynak İhtiyacı		500,000.00
Toplam Kaynak İhtiyacı		500,000.00

FAALİYET MALİYETLERİ TABLOSU

İdare Adı	BURSA NİLÜFER BELEDİYESİ
Performans Hedefi	4.2.2. Nilüfer'de yaşayan canlılara yönelik hizmetlerin sunulacağı tesislerin yapılması
Faaliyet Adı	4.2.2.2 Köpek Parkları ve Pet Cafe
Sorumlu Harcama Birimi veya Birimleri	Fen İşleri Müdürlüğü
<i>Açıklamalar</i>	

Ekonomik Kod		2017
06	Sermaye Giderleri	150,000.00
Toplam Bütçe Kaynak İhtiyacı		150,000.00
Toplam Kaynak İhtiyacı		150,000.00

PERFORMANS HEDEFİ TABLOSU

İdare Adı	BURSA NİLÜFER BELEDİYESİ
------------------	--------------------------

Amaç	4.Nilüfer'in çevre sorunlarına kalıcı çözümler üretmek, kent ve kırsalın organik bağını güçlendirerek sürdürülebilir bir kent ve kır bütünlüğü oluşturmak, kenti besleyen sağlıklı ürünlerini destekleyerek kırsalın gelişimine katkıda bulunmak.
Hedef	4.3 Enerjinin üretiminin zorluğunun ve konvansiyonel sistemle üretilen enerjinin çevreye verdiği zararın farkında olarak, hizmet ve faaliyetlerinde enerji sistemi performansını sürekli iyileştirmeyi, çevresel ve ekonomik açıdan sürdürülebilir olmasını sağlamak.

Performans Hedefi	4.3.1. Bina ve araçların enerji performansı ölçülerek, sürekli iyileştirmenin sağlanması.
Açıklamalar	

Performans Göstergeleri		2015	2016	2017
1	Projenin tamamlanma oranı	100%	0%	100%
Açıklama Rüzgar türbinlerinin kurulması				
2	Enerji yönetim sisteminin kurulması	100%	100%	100%
Açıklama				
3	Projenin tamamlanma oranı	-	100%	100%
Açıklama GES Projesi				
4	Kooperatife katılım sayısı	4000	4000	4,100
Açıklama 10000 yeşil ev				
5	Karbon emisyonu azaltımı	1%	2%	2%
Açıklama				
6	Yenilenebilir Enerji Kaynakları ile Belediyemiz için üretilecek elektrik enerjisi miktarı (MWh)	112	2587	170
Açıklama				

Faaliyetler	Kaynak İhtiyacı 2017 (TL)			
	Bütçe	Bütçe Dışı	Toplam	
1	Rüzgar türbinlerinin kurulması	3,500,000.00		3,500,000.00
2	Enerji Yönetim Sistemi Projesi	60,000.00		60,000.00
3	GES Projesi	500,000.00		500,000.00
4	10000 yeşil ev	30,000.00		30,000.00
5	Karbonsuz Köy	50,000.00		50,000.00
6	Pozitif Enerjili Bina (Planetaryum ve Enerji Evi)	10,000.00		10,000.00
7	Başkanlar sözleşmesinin imzalanması (karbon ayakizi projesi.)	10,000.00		10,000.00
Genel Toplam		4,160,000.00	0.00	4,160,000.00

FAALİYET MALİYETLERİ TABLOSU

İdare Adı	BURSA NİLÜFER BELEDİYESİ
Performans Hedefi	4.3.1. Bina ve araçların enerji performansı ölçülerek, sürekli iyileştirmenin sağlanması.
Faaliyet Adı	4.3.1.1 Rüzgar türbinlerinin kurulması
Sorumlu Harcama Birimi veya Birimleri	Fen İşleri Müdürlüğü
<i>Açıklamalar</i>	

Ekonomik Kod		2017
06	Sermaye Gideri	3,500,000.00
Toplam Bütçe Kaynak İhtiyacı		3,500,000.00
Toplam Kaynak İhtiyacı		3,500,000.00

FAALİYET MALİYETLERİ TABLOSU

İdare Adı	BURSA NİLÜFER BELEDİYESİ
Performans Hedefi	4.3.1. Bina ve araçların enerji performansı ölçülerek, sürekli iyileştirmenin sağlanması.
Faaliyet Adı	4.3.1.2 Enerji Yönetim Sisteminin Kurulması
Sorumlu Harcama Birimi veya Birimleri	Çevre Koruma ve Kontrol Müdürlüğü
<i>Açıklamalar</i>	

Ekonomik Kod		2017
03	Mal ve Hizmet Alım Giderleri	60,000.00
Toplam Bütçe Kaynak İhtiyacı		60,000.00
Toplam Kaynak İhtiyacı		60,000.00

FAALİYET MALİYETLERİ TABLOSU

İdare Adı	BURSA NİLÜFER BELEDİYESİ
Performans Hedefi	4.3.1. Bina ve araçların enerji performansı ölçülerek, sürekli iyileştirmenin sağlanması.
Faaliyet Adı	4.3.1.3 GES Projesi
Sorumlu Harcama Birimi veya Birimleri	Fen İşleri Müdürlüğü
<i>Açıklamalar</i>	

Ekonomik Kod		2017
06	Sermaye Gideri	500,000.00
Toplam Bütçe Kaynak İhtiyacı		500,000.00
Toplam Kaynak İhtiyacı		500,000.00

FAALİYET MALİYETLERİ TABLOSU

İdare Adı	BURSA NİLÜFER BELEDİYESİ
Performans Hedefi	4.3.1. Bina ve araçların enerji performansı ölçülerek, sürekli iyileştirmenin sağlanması.
Faaliyet Adı	4.3.1.4 10000 yeşil ev
Sorumlu Harcama Birimi veya Birimleri	Çevre Koruma ve Kontrol Müdürlüğü
<i>Açıklamalar</i>	

Ekonomik Kod		2017
03	Mal ve Hizmet Alım Giderleri	30,000.00
Toplam Bütçe Kaynak İhtiyacı		30,000.00
Toplam Kaynak İhtiyacı		30,000.00

FAALİYET MALİYETLERİ TABLOSU

İdare Adı	BURSA NİLÜFER BELEDİYESİ
Performans Hedefi	4.3.1. Bina ve araçların enerji performansı ölçülerek, sürekli iyileştirmenin sağlanması.
Faaliyet Adı	4.3.1.5 Karbonsuz Köy
Sorumlu Harcama Birimi veya Birimleri	Çevre Koruma ve Kontrol Müdürlüğü
<i>Açıklamalar</i>	

Ekonomik Kod		2017
03	Mal ve Hizmet Alım Giderleri	50,000.00
Toplam Bütçe Kaynak İhtiyacı		50,000.00
Toplam Kaynak İhtiyacı		50,000.00

FAALİYET MALİYETLERİ TABLOSU

İdare Adı	BURSA NİLÜFER BELEDİYESİ
Performans Hedefi	4.3.1. Bina ve araçların enerji performansı ölçülerek, sürekli iyileştirmenin sağlanması.
Faaliyet Adı	4.3.1.6 Pozitif Enerjilli Bina (Planetaryum ve Enerji Evi)
Sorumlu Harcama Birimi veya Birimleri	Fen İşleri Müdürlüğü
<i>Açıklamalar</i>	

Ekonomik Kod		2017
06	Sermaye Gideri	10,000.00
Toplam Bütçe Kaynak İhtiyacı		10,000.00
Toplam Kaynak İhtiyacı		10,000.00

FAALİYET MALİYETLERİ TABLOSU

İdare Adı	BURSA NİLÜFER BELEDİYESİ
Performans Hedefi	4.3.1. Bina ve araçların enerji performansı ölçülerek, sürekli iyileştirmenin sağlanması.
Faaliyet Adı	4.3.1.7 Başkanlar Sözleşmesinin İmzalanması (Karbon Ayakizi Projesi.)
Sorumlu Harcama Birimi veya Birimleri	Çevre Koruma ve Kontrol Müdürlüğü
Açıklamalar	

Ekonomik Kod		2017
03	Mal ve Hizmet Alım Giderleri	10,000.00
Toplam Bütçe Kaynak İhtiyacı		10,000.00
Toplam Kaynak İhtiyacı		10,000.00

PERFORMANS HEDEFİ TABLOSU

İdare Adı	BURSA NİLÜFER BELEDİYESİ
Amaç	4.Nilüfer'in çevre sorunlarına kalıcı çözümler üretmek, kent ve kırsalın organik bağımlılığını güçlendirerek sürdürülebilir bir kent ve kırsal bütünlüğü oluşturmak, kenti besleyen sağlıklı ürünlerini destekleyerek kırsalın gelişimine katkıda bulunmak.
Hedef	4.4 Nilüfer ilçesinin, Evsel atıkların düzenli toplandığı, kent katı atık depolama sahasına doğru şekilde nakledildiği, cadde ve sokakların, mahalle pazaryerlerinin, bordür kenarlarının ve kaldırımların temiz tutulduğu, Geri kazanılabilir nitelikteki atıkların, Pil atıklarının, Elektronik atıkların, Tadilat atıklarının, Kullanılmayan ev eşyası atıklarının toplandığı ve atık ayrıştırma bilinci yüksek, okulları ve ibadethaneleri temiz önder ve örnek bir kent olması sağlamak.

Performans Hedefi	4.4.1 İlçe genelinin Temizlik İşleri Hizmetlerinin sürdürülmesi.
Açıklamalar	

Performans Göstergeleri		2015	2016	2017
1	Projenin tamamlanma oranı	-	43%	100%
Açıklama				
Atık getirme merkezinin projelendirilmesi ve işletilmesi				
2	Geri dönüşüm eğitim bilgilendirme çalışmaları sayısı (kişi)	10,500	11,000	23,000
Açıklama				
3	Toplanacak geri dönüşüm tonajı (ton)	8,500	9,000	11,500
Açıklama				
4	Yıllık temizlenen sokak metrajı	44,500	45,000	45,500
Açıklama				
5	Kullanılmayan ev eşyası toplama hizmeti istek öneri kapanma süresi (gün)	3	3	2.5
Açıklama				
6	Tadilat atıkları toplama hizmeti istek öneri kapanma süresi (gün)	3	3	2.5
Açıklama				
7	Milli Eğitim Müdürlüğünden gelen personel ihtiyacının karşılanması	100%	100%	100%
Açıklama				
8	Evsel atık toplama - çöp toplama hizmetlerinden memnuniyet (VMA)	76.5%	76.6%	77.5%
Açıklama				

Faaliyetler	Kaynak İhtiyacı 2017 (TL)		
	Bütçe	Bütçe Dışı	Toplam
1	Atık getirme merkezinin projelendirilmesi ve işletilmesi	50,000.00	50,000.00
2	Nilüfer'de bütün cadde ve sokakların sürekli temiz kalması sağlanacak şekilde temizlik hizmetlerinin gerçekleştirilmesi	33,000,000.00	33,000,000.00
3	Nilüfer'de geri kazanımların verimli toplanması için kutu, poşet gibi gerekli ergümanların alınması, bilgilendirme çalışmaları yapılarak toplanan geri dönüşüm miktarının artırılması.	200,000.00	200,000.00
4	Tadilat, kullanılmayan ev eşyası, elektronik atıkların nizami bir şekilde toplanmasını sağlamak.	0.00	0.00
5	Nilüfer'de atık toplanması için yer altı konteynır sisteminin yaygınlaştırılması, yerüstü konteynırlarının temini ve sevkiyatı ve bakımı, elçöpü kovalarının temini ve yaygınlaştırılması ve bakımı	3,000,000.00	3,000,000.00
6	Nilüfer ilçe sınırlarında devlet okullarına temizlik hizmeti personeli desteği vermek	4,000,000.00	4,000,000.00
Genel Toplam		40,250,000.00	40,250,000.00

FAALİYET MALİYETLERİ TABLOSU

İdare Adı	BURSA NİLÜFER BELEDİYESİ
Performans Hedefi	4.4.1 İlçe genelinin Temizlik İşleri Hizmetlerinin sürdürülmesi.
Faaliyet Adı	4.4.1.1 Atık getirme merkezinin projelendirilmesi ve işletilmesi
Sorumlu Harcama Birimi veya Birimleri	Fen İşleri Müdürlüğü
<i>Açıklamalar</i>	

Ekonomik Kod		2017
06	Sermaye Giderleri	50,000.00
Toplam Bütçe Kaynak İhtiyacı		50,000.00
Toplam Kaynak İhtiyacı		50,000.00

FAALİYET MALİYETLERİ TABLOSU

İdare Adı	BURSA NİLÜFER BELEDİYESİ
Performans Hedefi	4.4.1 İlçe genelinin Temizlik İşleri Hizmetlerinin sürdürülmesi.
Faaliyet Adı	4.4.1.2 Nilüfer`de bütün cadde ve sokakların sürekli temiz kalması sağlanacak şekilde temizlik hizmetlerinin gerçekleştirilmesi
Sorumlu Harcama Birimi veya Birimleri	Temizlik İşleri Müdürlüğü
<i>Açıklamalar</i>	

Ekonomik Kod		2017
03	Mal ve Hizmet Alım Giderleri	33,000,000.00
Toplam Bütçe Kaynak İhtiyacı		33,000,000.00
Toplam Kaynak İhtiyacı		33,000,000.00

FAALİYET MALİYETLERİ TABLOSU

İdare Adı	BURSA NİLÜFER BELEDİYESİ
Performans Hedefi	4.4.1 İlçe genelinin Temizlik İşleri Hizmetlerinin sürdürülmesi.
Faaliyet Adı	4.4.1.3 Nilüfer`de geri kazanımların verimli toplanması için kutu, poşet gibi gerekli ergümanların alınması, bilgilendirme çalışmaları yapılarak toplanan geri dönüşüm miktarının artırılması.
Sorumlu Harcama Birimi veya Birimleri	Temizlik İşleri Müdürlüğü
<i>Açıklamalar</i>	

Ekonomik Kod		2017
03	Mal ve Hizmet Alım Giderleri	200,000.00
Toplam Bütçe Kaynak İhtiyacı		200,000.00
Toplam Kaynak İhtiyacı		200,000.00

FAALİYET MALİYETLERİ TABLOSU

İdare Adı	BURSA NİLÜFER BELEDİYESİ
Performans Hedefi	4.4.1 İlçe genelinin Temizlik İşleri Hizmetlerinin sürdürülmesi.
Faaliyet Adı	4.4.1.5 Nilüfer`de atık toplanması için yer altı konteynır sisteminin yaygınlaştırılması, yerüstü konteynırlarının temini ve sevkiyatı ve bakımı, elçöpü kovalarının temini ve yaygınlaştırılması ve bakımı
Sorumlu Harcama Birimi veya Birimleri	Temizlik İşleri Müdürlüğü
<i>Açıklamalar</i>	

Ekonomik Kod		2017
03	Mal ve Hizmet Alım Giderleri	3,000,000.00
Toplam Bütçe Kaynak İhtiyacı		3,000,000.00
Toplam Kaynak İhtiyacı		3,000,000.00

FAALİYET MALİYETLERİ TABLOSU

İdare Adı	BURSA NİLÜFER BELEDİYESİ
Performans Hedefi	4.4.1 İlçe genelinin Temizlik İşleri Hizmetlerinin sürdürülmesi.
Faaliyet Adı	4.4.1.6 Nilüfer ilçe sınırlarında devlet okullarına temizlik hizmeti personeli desteği vermek
Sorumlu Harcama Birimi veya Birimleri	Temizlik İşleri Müdürlüğü
<i>Açıklamalar</i>	

Ekonomik Kod		2017
03	Mal ve Hizmet Alım Giderleri	4,000,000.00
Toplam Bütçe Kaynak İhtiyacı		4,000,000.00
Toplam Kaynak İhtiyacı		4,000,000.00

PERFORMANS HEDEFİ TABLOSU

İdare Adı	BURSA NİLÜFER BELEDİYESİ
Amaç	4. Nilüfer'in çevre sorunlarına kalıcı çözümler üretmek, kent ve kırsalın organik bağıni güçlendirerek sürdürülebilir bir kent ve kır bütünlüğü oluşturmak, kenti besleyen sağlıklı ürünlerini destekleyerek kırsalın gelişimine katkıda bulunmak.
Hedef	4.5 Kırsal alanlarımızda planlı, istikrarlı, verimli, sağlıklı, doğaya ve insana dost tarım ve hayvancılık politikaları ile Tarımsal ürün çeşitliliğinin geliştirilerek Nilüfer'in tarım ve hayvancılığı konusunda kendi kendine yeten hem çiftçinin hem de tüketicinin kazandığı bir kent haline gelmesini sağlamak
Performans Hedefi	4.5.1. Üniversite ve Sivil Toplum kuruluşları işbirliği ile Nilüfer'de Tarım ve Hayvancılığı geliştirmek amacıyla eğitim programlarının düzenlenmesi.
Açıklamalar	

Performans Göstergeleri		2015	2016	2017
1	Projenin tamamlanma oranı	33%	56%	100%
Açıklama Örnekköy Projesi				
2	Projenin tamamlanma oranı	100%	100%	100%
Açıklama Küçük ölçekli Kent Bostanları Projesi				
3	Nilüfer İlçesinde tarım ve hayvancılıkla uğraşan kişilere eğitim verme oranı	10%	11%	12%
Açıklama				
4	Tarım ve Hayvancılık alanında yapılan proje sayısı	5	6	6
Açıklama				
5	Planlanan İmalatın Tamamlanma Oranı	-	100%	100%
Açıklama Yeni Mahallelere Yönelik Hizmetler				

Faaliyetler		Kaynak İhtiyacı 2017 (TL)		
		Bütçe	Bütçe Dışı	Toplam
1	Örnekköy Projesi	200,000.00		200,000.00
2	Ekoköy Projesi	7,000.00		7,000.00
3	Küçük ölçekli Kent Bostanları Projesi	10,000.00		10,000.00
4	Nilüferin tarımsal ürün çeşitliliği ve kapasitesinin artırılması	70,000.00		70,000.00
5	Üniversite ve Sivil Toplum kuruluşları işbirliği ile Nilüfer'de Tarım ve Hayvancılığı geliştirmek amacıyla eğitim programları uygulanması	0.00		0.00
6	Organik ürün pazarı revizyonu	0.00		0.00
7	Tarım ürünleri ve Tohum Takas Etkinlikleri	3,000.00		3,000.00
9	Yeni Mahallelere Yönelik Hizmetler	2,000,000.00		2,000,000.00
10	Hayvan Ahırları / Ağılları toplulaştırma Projesi	1,000.00		1,000.00
Genel Toplam		2,291,000.00	0.00	2,291,000.00

FAALİYET MALİYETLERİ TABLOSU

İdare Adı	BURSA NİLÜFER BELEDİYESİ
Performans Hedefi	4.5.1. Üniversite ve Sivil Toplum kuruluşları işbirliği ile Nilüfer'de Tarım ve Hayvancılığı geliştirmek amacıyla eğitim programlarının düzenlenmesi.
Faaliyet Adı	4.5.1.1 Örnekköy Projesi
Sorumlu Harcama Birimi veya Birimleri	Fen İşleri Müdürlüğü
<i>Açıklamalar</i>	

Ekonomik Kod		2017
06	Sermaye Giderleri	200,000.00
Toplam Bütçe Kaynak İhtiyacı		200,000.00
Toplam Kaynak İhtiyacı		200,000.00

FAALİYET MALİYETLERİ TABLOSU

İdare Adı	BURSA NİLÜFER BELEDİYESİ
Performans Hedefi	4.5.1. Üniversite ve Sivil Toplum kuruluşları işbirliği ile Nilüfer'de Tarım ve Hayvancılığı geliştirmek amacıyla eğitim programlarının düzenlenmesi.
Faaliyet Adı	4.5.1.2 Ekoköy Projesi
Sorumlu Harcama Birimi veya Birimleri	Çevre Koruma ve Kontrol Müdürlüğü
<i>Açıklamalar</i>	

Ekonomik Kod		2017
03	Mal ve Hizmet Alım Giderleri	7,000.00
Toplam Bütçe Kaynak İhtiyacı		7,000.00
Toplam Kaynak İhtiyacı		7,000.00

FAALİYET MALİYETLERİ TABLOSU

İdare Adı	BURSA NİLÜFER BELEDİYESİ
Performans Hedefi	4.5.1. Üniversite ve Sivil Toplum kuruluşları işbirliği ile Nilüfer'de Tarım ve Hayvancılığı geliştirmek amacıyla eğitim programlarının düzenlenmesi.
Faaliyet Adı	4.5.1.3 Küçük ölçekli Kent Bostanları Projesi
Sorumlu Harcama Birimi veya Birimleri	Çevre Koruma ve Kontrol Müdürlüğü
<i>Açıklamalar</i>	

Ekonomik Kod		2017
03	Mal ve Hizmet Alım Giderleri	10,000.00
Toplam Bütçe Kaynak İhtiyacı		10,000.00
Toplam Kaynak İhtiyacı		10,000.00

FAALİYET MALİYETLERİ TABLOSU

İdare Adı	BURSA NİLÜFER BELEDİYESİ
Performans Hedefi	4.5.1. Üniversite ve Sivil Toplum kuruluşları işbirliği ile Nilüfer'de Tarım ve Hayvancılığı geliştirmek amacıyla eğitim programlarının düzenlenmesi.
Faaliyet Adı	4.5.1.4 Nilüferin tarımsal ürün çeşitliliği ve kapasitesinin artırılması (köylü pazarı, ceviz projesi, çilek projesi, bağ projesi)
Sorumlu Harcama Birimi veya Birimleri	Çevre Koruma ve Kontrol Müdürlüğü
<i>Açıklamalar</i>	

Ekonomik Kod		2017
03	Mal ve Hizmet Alım Giderleri	70,000.00
Toplam Bütçe Kaynak İhtiyacı		70,000.00
Toplam Kaynak İhtiyacı		70,000.00

FAALİYET MALİYETLERİ TABLOSU

İdare Adı	BURSA NİLÜFER BELEDİYESİ
Performans Hedefi	4.5.1. Üniversite ve Sivil Toplum kuruluşları işbirliği ile Nilüfer'de Tarım ve Hayvancılığı geliştirmek amacıyla eğitim programlarının düzenlenmesi.
Faaliyet Adı	4.5.1.7 Tarım ürünleri ve Tohum Takas Etkinlikleri
Sorumlu Harcama Birimi veya Birimleri	Çevre Koruma ve Kontrol Müdürlüğü
<i>Açıklamalar</i>	

Ekonomik Kod		2017
03	Mal ve Hizmet Alım Giderleri	3,000.00
Toplam Bütçe Kaynak İhtiyacı		3,000.00
Toplam Kaynak İhtiyacı		3,000.00

FAALİYET MALİYETLERİ TABLOSU

İdare Adı	BURSA NİLÜFER BELEDİYESİ
Performans Hedefi	4.5.1. Üniversite ve Sivil Toplum kuruluşları işbirliği ile Nilüfer'de Tarım ve Hayvancılığı geliştirmek amacıyla eğitim programlarının düzenlenmesi.
Faaliyet Adı	4.5.1.9 Yeni Mahallelere Yönelik Hizmetler
Sorumlu Harcama Birimi veya Birimleri	Fen İşleri Müdürlüğü
<i>Açıklamalar</i>	

Ekonomik Kod		2017
06	Sermaye Giderleri	2,000,000.00
Toplam Bütçe Kaynak İhtiyacı		2,000,000.00
Toplam Kaynak İhtiyacı		2,000,000.00

FAALİYET MALİYETLERİ TABLOSU

İdare Adı	BURSA NİLÜFER BELEDİYESİ
Performans Hedefi	4.5.1. Üniversite ve Sivil Toplum kuruluşları işbirliği ile Nilüfer'de Tarım ve Hayvancılığı geliştirmek amacıyla eğitim programlarının düzenlenmesi.
Faaliyet Adı	4.5.1.10 Hayvan Ahırları / Ağılları toplulaştırma Projesi
Sorumlu Harcama Birimi veya Birimleri	Fen İşleri Müdürlüğü
Açıklamalar	

Ekonomik Kod		2017
06	Sermaye Giderleri	1,000.00
Toplam Bütçe Kaynak İhtiyacı		1,000.00
Toplam Kaynak İhtiyacı		1,000.00

D. İDARENİN TOPLAM KAYNAK İHTİYACI TABLOSU

İdare Adı		BURSA NİLÜFER BELEDİYESİ				
(TL)						
	Ekonomik Kod	Faaliyet Toplamı	Genel Yönetim Giderleri Toplamı	Diğer İdarelere Transfer Edilecek Kaynaklar Toplamı	Genel Toplam	
Bütçe Kaynak İhtiyacı	01	Personel Giderleri	35.313.000,00			35.313.000,00
	02	SGK Devlet Primi Giderleri	6.043.000,00			6.043.000,00
	03	Mal ve Hizmet Alım Giderleri	172.848.000,00			172.848.000,00
	04	Faiz Giderleri	9.861.000,00			9.861.000,00
	05	Cari Transferler	8.621.000,00			8.621.000,00
	06	Sermaye Giderleri	102.847.000,00			102.847.000,00
	07	Sermaye Transferleri	1.815.000,00			1.815.000,00
	08	Borç verme				0,00
	09	Yedek Ödenek	17.652.000,00			17.652.000,00
		Toplam Bütçe Kaynak İhtiyacı	355.000.000,00	0,00	0,00	355.000.000,00
Bütçe Dışı Kaynak		Döner Sermaye				0,00
		Diğer Yurt İçi				0,00
		Yurt Dışı				0,00
		Toplam Bütçe Dışı Kaynak İhtiyacı	0,00	0,00		0,00
Toplam Kaynak İhtiyacı		355.000.000,00	0,00	0,00	355.000.000,00	

III. EKLER

FAALİYETLERDEN SORUMLU HARCAMA BİRİMLERİNE İLİŞKİN TABLO

İdare Adı	BURSA NİLÜFER BELEDİYESİ	
PERFORMANS HEDEFİ	FAALİYETLER	SORUMLU BİRİMLER
1.1.1. Avrupa Kalite Yönetim Vakfının Mükemmellik modeli kapsamında yapılacak kurum özdeğerlendirmesine göre performansın artırılması	Belediyeye Ar-Ge çalışmalarını destekleyecek, öğrenme ve kıyaslama fırsatı sağlayacak kitap ve süreli yayınlar kazandırılması	Strateji Geliştirme Müdürlüğü
	Çalışma alanlarında işbirlikleri geliştirerek kıyaslama projelerinin gerçekleştirilmesi	Strateji Geliştirme Müdürlüğü
	Özdeğerlendirme ekibi kurularak kurum özdeğerlendirmesinin yapılması	Strateji Geliştirme Müdürlüğü
1.2.1. Hizmet sunumlarının paydaşların beklentilerini karşılayacak şekilde etkin hale getirilmesi	Ulusal ve Uluslar arası iyi uygulama ödülleri / yarışmalarına başvuruların gerçekleştirilmesi	Strateji Geliştirme Müdürlüğü
	İş Sağlığı ve Güvenliği Biriminin etkililiğini ve verimliliğini arttırmak	Çevre Koruma ve Kontrol Müdürlüğü
	Paydaş beklenti ve algılamalarını ölçmek için çeşitli anket uygulamaları yapılması	Strateji Geliştirme Müdürlüğü
	Uygulanan yönetim sistemlerinin iç ve dış denetimlerle gözden geçirilmesi	Strateji Geliştirme Müdürlüğü
	Mekansal Stratejik Plan Projesi	Strateji Geliştirme Müdürlüğü
	Ar-ge çalışmaları sonucunda ortaya çıkan projelerin yürütülmesi	Strateji Geliştirme Müdürlüğü
	Evlendirme işlemlerinin gerçekleştirilmesi	Özel Kalem Müdürlüğü
1.2.2. Vatandaş taleplerine cevap verme süresinin kısaltılması	ISO 10002 Müşteri Memnuniyeti Yönetim Sistemi Projesi	Basın Yayın ve Halkla İlişkiler Müdürlüğü
	KAHİS Eylem Planı (Kamu hizmet standartları eylem planı) hazırlanması	Strateji Geliştirme Müdürlüğü
	Bölge Sorumluları Çalışmalarının Yürütülmesi	Basın Yayın ve Halkla İlişkiler Müdürlüğü
1.2.3. Kurum iç denetim ve bilgilendirmelerle tüm işlerin mevzuata uygun yapılmasının sağlanması	Genel İş ve Yürütümü Teftişi	Teftiş Kurulu Müdürlüğü
	Belediyemiz aleyhinde veya belediyemiz tarafından açılan davaların yürütülmesini sağlamak	Hukuk İşleri Müdürlüğü
	Bilgi edinme faaliyetlerinin yürütülmesi	Hukuk İşleri Müdürlüğü
	Meclis ve Encümen Kararlarının alınması ve genelgelerin duyurulması ile ilgili çalışmaların yapılması	Yazı İşleri Müdürlüğü
1.2.4.	Nilüfer Belediyesi hizmetlerinin sürdürülmesi	
	Nilüfer Belediyesi Hizmetlerinin Sürdürülmesi	
	Belediye genelindeki İşçilik İhtiyaçlarının karşılanması (Hizmet Alımı)	İnsan Kaynakları ve Eğitim Müdürlüğü
1.3.1	İyi bir planlama ve bütçe yönetimi ile yüksek bütçe gerçekleştirme oranının sağlanması	
	Harcama birimlerinin, bütçe tekliflerini stratejik plan ve performans programına uygun şekilde	Mali Hizmetler Müdürlüğü

	hazırlamaları ve yıl içinde düzenli olarak takip etmelerinin sağlanması	
1.4.1 Çeşitli çalışmalarla belediyenin kaynak yaratması ve elde ettiği gelir miktarının artırılması	Kurumsal kapasite iyileştirmesine yönelik projelerle dış kaynaklı hibe ve fonlara başvurulması	Strateji Geliştirme Müdürlüğü
	Belediyeye ek kaynak elde etmek için gayrimenkullerin kiraya verilmesi ve satılması	Emlak ve İstimlak Müdürlüğü
	Arsa m2 birim değerlerinin yeniden tespit edilmesi	Mali Hizmetler Müdürlüğü
1.5.1. Çalışanlarla birlikte daha iyi hizmet üretebilmek için çalışanların katılımının, gelişiminin ve uyumlu iş ortamının sağlanması	Eğitim modülü yazılımı geliştirilmesi	İnsan Kaynakları ve Eğitim Müdürlüğü
	Eğitim sisteminin iyileştirilmesi	İnsan Kaynakları ve Eğitim Müdürlüğü
	İşgücü planlama/kariyer planlamasının hayata geçirilmesi	İnsan Kaynakları ve Eğitim Müdürlüğü
	Takdir ve Ödüllendirme (Öneri Sistemi ve Performans Yönetim Sistemi)	İnsan Kaynakları ve Eğitim Müdürlüğü
	İnsan Kaynaklarının Yeniden Yapılandırılması Projesi	İnsan Kaynakları ve Eğitim Müdürlüğü
	Liderlik Gelişim Programı	İnsan Kaynakları ve Eğitim Müdürlüğü
	Öneri sisteminin etkin kullanımının sağlanması	İnsan Kaynakları ve Eğitim Müdürlüğü
	Başarılı personelin ikramiye ile ödüllendirilmesi.	İnsan Kaynakları ve Eğitim Müdürlüğü
	Kişisel Performans Değerlendirme Sisteminin etkinleştirilmesi	İnsan Kaynakları ve Eğitim Müdürlüğü
	Personelin yiyecek/giyecek ihtiyacının giderilmesi	İnsan Kaynakları ve Eğitim Müdürlüğü
	İşin gerektirdiği nitelikler ve personelin sahip olduğu kişisel ve mesleki profillerin sürekli karşılaştırılarak, personele verilmesi gereken eğitimlerin programlanması ve uygulanması	İnsan Kaynakları ve Eğitim Müdürlüğü
	Yapılacak anket sonuçlarına göre kurum içi iletişim mekanizmalarının geliştirilmesi; motivasyonu arttırmaya yönelik etkinlikler ve sosyal organizasyonlar düzenlenmesi	Özel Kalem Müdürlüğü
	Nilüfer Belediyesi Hizmet Binalarının temizliği ve içecek servisinin sağlanması.	
1.6.1 Kardeşşehir ve işbirlikleri ile yürütülen projelerin artırılması	Kardeş Kentler Festivalinin düzenlenmesi	Özel Kalem Müdürlüğü
	Kardeş şehir ilişkilerinin yürütülmesi ve geliştirilmesi	Özel Kalem Müdürlüğü
	Uluslararası Ağlarla İlişkilerin Sürdürülmesinin Koordinasyonu	
	İşbirlikleri Yönetiminin Yeniden Yapılandırılması Projesi	Özel Kalem Müdürlüğü
	Yerli ve Yabancı Yerel Yönetim Birimlerinin İyi Uygulama Örneklerinin Tanıtıldığı Yerel Yönetimler Çalıştayı	Özel Kalem Müdürlüğü
1.7.1 Belediyeye ödenmesi gereken vergi ve harçların ilgili olduğu yıl içinde ödenmesinin sağlanması	Alacaklarla ilgili olarak icra takiplerinde yasal mevzuatın zorunlu kıldığı prosedürlerin dışında takipli borçlulara gıyabında yapılan işlemlerle ilgili yazı gönderilmesi.	Mali Hizmetler Müdürlüğü
	Vergilerini ve diğer borçlarını ödemeyenleri sistemden takip edilerek Ödemeye Çağrı mektubu, Kısa Mesaj (SMS) ve gerektiğinde Ödeme Emri gönderilerek; İlanen tebligat yapılarak etkili yasal takiplerin yapılması.	Mali Hizmetler Müdürlüğü
1.8.1 Belediye mülklerinin abonelik takiplerinin yapılması	Belediye mülklerinin elektrik abonelik takiplerinin yapılması	Emlak ve İstimlak Müdürlüğü
	Belediye mülklerinin su abonelik takiplerinin yapılması	Emlak ve İstimlak Müdürlüğü
	Belediye mülklerinin doğalgaz abonelik	Emlak ve İstimlak Müdürlüğü

	takiplerinin yapılması	
	Belediye mülklerinin telefon ve internet abonelik takiplerinin yapılması	Emlak ve İstimlak Müdürlüğü
1.8.2 Belediye binalarının güvenlik ve sivil savunma hizmetlerinin sağlanması	Belediye binalarının güvenlik hizmetlerinin sağlanması	Destek Hizmetleri Müdürlüğü
	Belediye bina ve tesislerinde sivil savunma hizmetlerinin sağlanması	Destek Hizmetleri Müdürlüğü
1.8.3 Belediye bina, tesis, makine ve teçhizatlarının bakım onarımlarının yapılması	Makine Teçhizat Bakım ve onarımı	Ulaşım Hizmetleri Müdürlüğü
1.8.4 Belediyeye ait arsa, bina ve lojman hizmetlerinin yürütülmesi	Arsa ve binaların kiralama işlemleri yürütmek	Emlak ve İstimlak Müdürlüğü
	Lojman ve diğer binaların gerekli hizmetlerini yürütmek	Emlak ve İstimlak Müdürlüğü
	Muhtelif Bina Onarımlarının Yapılması	Fen İşleri Müdürlüğü
	Diğer Hizmet Binası Bakım Ve Onarım	Fen İşleri Müdürlüğü
	Agora Çarşısı Cephe Yenileme	Fen İşleri Müdürlüğü
	Dış Kaynaklı işlerin İlave İmalat Giderleri	Fen İşleri Müdürlüğü
1.8.5 Belediye genelindeki araç ve makineler ile ilgili hizmetlerin sağlanması.	Belediye Genelindeki Akaryakıt İhtiyacının Giderilmesi (optimize edilmesi)	Ulaşım Hizmetleri Müdürlüğü
	Belediye Genelindeki Araç Ve Makinaların Bakım Ve Onarımının Yapılması	Ulaşım Hizmetleri Müdürlüğü
	Belediye Genelindeki Araç Ve Makinaların Sigorta Giderlerinin Karşlanması	Ulaşım Hizmetleri Müdürlüğü
	Belediye Genelindeki Araç Ve Makinaların Kiralama Hizmet Giderlerinin Sağlanması	Ulaşım Hizmetleri Müdürlüğü
1.8.6 Cari giderler ile ilgili takip sisteminin kurulması	Bütçe cari harcamalarının takip edilerek iletişim modülünde yayınlanması.	Mali Hizmetler Müdürlüğü
1.9.1 Gelişen teknolojilere göre uygulamaların yenilenerek tüm sistemin sürekli, güvenli ve daha hızlı erişim imkanı sağlamak	Mevcut Bilgi Yönetimi Politikasının sürdürülebilirliğinin sağlanması	Bilgi İşlem Müdürlüğü
	Hizmetlerin, etkinliklerin ve E-belediye faaliyetlerinin bilinirliğini yeni teknolojik araçlarla duyurma yöntemlerini geliştirmek	Bilgi İşlem Müdürlüğü
	E-paylaşım platformu oluşturulması	Bilgi İşlem Müdürlüğü
	Bilgi Güvenliği Yönetim Sisteminin oluşturulması	Bilgi İşlem Müdürlüğü
	Elektronik Belge Yönetimi ve E-Arşivin Oluşturulması	Bilgi İşlem Müdürlüğü
	Kurumlar Arası Veri Entegrasyonunun Gerçekleştirilmesi	Bilgi İşlem Müdürlüğü
	Sunucu Sistemlerinin ,Veri Depolama Sistemlerinin, Yedekleme Sistemlerinin ve Sistem Odası Sürekliliğin Sağlanması	Bilgi İşlem Müdürlüğü
	Kamera sisteminin oluşturulması	Bilgi İşlem Müdürlüğü
	İş Süreç Sisteminin Oluşturularak İş zekasının Geliştirilmesi	Bilgi İşlem Müdürlüğü
	Felaket Kurtarma Sisteminin Kurulması	Bilgi İşlem Müdürlüğü
	Bulut teknolojisine geçiş	Bilgi İşlem Müdürlüğü
	Hizmet Birimlerinde Bilgi İşlem yapılması veya Yenilenmesi	Bilgi İşlem Müdürlüğü
2.1.1 Gerekli bölgelerde imar planlarının, 18. madde uygulamalarının ve kamulaştırma işlemlerinin yapılması	Ürünli Mahallesi Koruma Amaçlı Uygulama İmar Planının da 18. madde uygulaması	Plan ve Proje Müdürlüğü
	Çalı palangalar mevki 18. Madde uygulaması	Plan ve Proje Müdürlüğü

	Doğanköy'deki gelişme alanlarının 18. Madde Uygulamasının yapılması	Plan ve Proje Müdürlüğü
	Görükle Gökçe'de 18.Madde Uygulamasının yapılması	Plan ve Proje Müdürlüğü
	1/1000 ölçekli Nilüfer Ekokent uygulama imar planının yapılması	Plan ve Proje Müdürlüğü
	Nilüfer ilçesinde yer alan muhtelif parsel ve binaların kamulaştırılması hizmetlerini yürütmek	Emlak ve İstimlak Müdürlüğü
	Kamulaştırmaz el atma davaları ile tazmin ödemeleri	Emlak ve İstimlak Müdürlüğü
	Odunluk Güneyi Uygulama İmar planının 18 madde uygulamasının yapılması.	Plan ve Proje Müdürlüğü
	1/1000 Ölçekli Uygulama İmar Planları ve Plan Değişikliklerinin yapılması	Plan ve Proje Müdürlüğü
	Nilüfer Ekokent 18 madde uygulamasının yapılması	Plan ve Proje Müdürlüğü
	Yolçatı'daki yerleşim alanlarında 18. Madde Uygulamasının yapılması	Plan ve Proje Müdürlüğü
	Uygulama imar planları tamamlanan alanlarda 18. madde uygulamasının yapılması	Plan ve Proje Müdürlüğü
	Kırsal alanlarda 1/1000 ölçekli uygulama imar plan yapılan alanlarda 18 madde uygulamalarının yapılması.	Plan ve Proje Müdürlüğü
	1/1000 Ölçekli Hasanağa gelişme konut alanlarının uygulama İmar planlarının yapılması	Plan ve Proje Müdürlüğü
	1/1000 Ölçekli Kayapa gelişme konut alanlarının uygulama İmar planlarının yapılması	Plan ve Proje Müdürlüğü
	İrfaniyedeki ve Gökçedeki çalışma alanlarının 18. Madde Uygulamasının yapılması	Plan ve Proje Müdürlüğü
	Badırgadaki gelişme konut alanlarının 1/1000 Ölçekli Uygulama İmar Planlarının yapılması	Plan ve Proje Müdürlüğü
	1/1000 Ölçekli Hasanağa gelişme konut alanlarının 18. madde uygulamasının yapılması	Plan ve Proje Müdürlüğü
	1/1000 Ölçekli Kayapa gelişme konut alanlarının 18. madde uygulamasının yapılması	Plan ve Proje Müdürlüğü
2.1.2. 1/1000 ölçekli İmar Planları kapsamında yapılması planlanan projelere yönelik ve parsel bazında jeolojik-jeoteknik etütlerin yapılması	Belediye tarafından yapılması planlanan projelere yönelik parsel bazında jeolojik-jeoteknik etütlerin yapılması.	İmar ve Şehircilik Müdürlüğü
	1/1000 ölçekli uygulama imar planlarının yapılmasına yönelik jeolojik jeoteknik etütlerin yapılması	İmar ve Şehircilik Müdürlüğü
2.1.3 Planlanan alanların bulvar, meydan, cadde ve sokak isimlerinin ve kapı numaralarının numarataj yönetmeliği doğrultusunda verilmesinin sağlanması	Cadde ve sokak tabelalarının yapılması ve montajı	Ulaşım Hizmetleri Müdürlüğü
	Yerleşim alanlarında kapı numaralarının belirlenmesi	İmar ve Şehircilik Müdürlüğü
	Yerleşim alanlarında belirlenen kapı numaraları tabelalarının yapılması ve montajı	İmar ve Şehircilik Müdürlüğü
2.2.1 Hizmet etkinliğini artıracak çeşitli hizmet binalarının yapılması	Anadolu Arastası (Balat Rekreasyon Alanı Ve Hemşeri Dernekleri Yerleşkesi Projesi)	Fen İşleri Müdürlüğü
	Cumhuriyet Mah. Halkevi	Fen İşleri Müdürlüğü
	Yüzüncüyıl Hizmet Binası	Fen İşleri Müdürlüğü
	Nilüfer Belediyesi Ek Hizmet Binası	Fen İşleri Müdürlüğü
	Vatandaşların istek önerilerine çözüm bulabileceği mahalle iletişim merkezlerinin hayata geçirilmesi.	Fen İşleri Müdürlüğü
	Veteriner İşleri Müdürlüğü hizmet binasının tadilatının ve yeni hizmet binalarının yapımı	Fen İşleri Müdürlüğü
	Nilüfer Belediyesi Halkevi ve Meydan	Fen İşleri Müdürlüğü

	Tamamlama Projesi	
	Mahalle İletişim Merkezleri,Kadın Dernekleri Yerleşkesi v.b yapıların iç tefrişatının yapılması	Basın Yayın ve Halkla İlişkiler Müdürlüğü
	Muhtarlar ve Meclis Üyeleri Lokali yapılması	Fen İşleri Müdürlüğü
	Yeni hizmet binası, Köpek Parkları ve Pet Cafe için tefrişat malzemesi alımı	Veteriner İşleri Müdürlüğü
	Alaaddinbey Güvenlik Birimi ve Çevre Düzenlemesi	Fen İşleri Müdürlüğü
2.2.2 Nilüfer' de yaşayan dezavantajlı gruplara, kadın ve çocuklara yönelik sosyal hizmet tesisleri yapılması	Bizimev Engelliler Sosyal Yaşam Destek Merkezi ve Engelli Bakım evi binasının Yapılması	Emlak ve İstimlak Müdürlüğü
	Alzheimer Hastaları Yaşlı Bakım Evi	Emlak ve İstimlak Müdürlüğü
	Personel Kreşi	Emlak ve İstimlak Müdürlüğü
	Kadın Dernekleri Yerleşkesi	Fen İşleri Müdürlüğü
	Çamlıca Huzurevi Projesi	Emlak ve İstimlak Müdürlüğü
2.2.3 Tüm Nilüferlilerin faydalanabileceği yeni spor tesisleri ve alanları oluşturulması	Atış Poligonu	Emlak ve İstimlak Müdürlüğü
	Balat Tenis Kortları (Arasta Tenis Klübü)	Emlak ve İstimlak Müdürlüğü
	Balkan Mah. Ali Durmaz Stadı Revizyon Projesi	Fen İşleri Müdürlüğü
	Nilüfer Fadıllı Havacılık Parkı	Fen İşleri Müdürlüğü
	Sporcu oteli	Emlak ve İstimlak Müdürlüğü
	Kayapa Spor ve Sosyal Tesisi (Yelken Klübü)	Fen İşleri Müdürlüğü
	Yeni bağlanan mahallelere yönelik yaşam merkezleri yapılması	Fen İşleri Müdürlüğü
	Sporcu Sağlığı Merkezi	Emlak ve İstimlak Müdürlüğü
	Görükle Atletizm Pisti	Fen İşleri Müdürlüğü
	Squash Salonu	Emlak ve İstimlak Müdürlüğü
	Yüzme Havuzu	Emlak ve İstimlak Müdürlüğü
	Altınşehir / Ertuğrul kapalı yüzme havuzu yapımı	Emlak ve İstimlak Müdürlüğü
	Ahmet Yesevi Spor Salonu ve Yüzme havuzu (kültür alanı)	Emlak ve İstimlak Müdürlüğü
	Spor Sahaları ve sosyal alanlar yapılması	Fen İşleri Müdürlüğü
	Motor Sporları Pisti	Fen İşleri Müdürlüğü
2.2.4 Kentlinin ihtiyaçlarına cevap verebilecek ortak kullanım alanlarının oluşturulması ve düzenlenmesi	Altınşehir Sosyal Yaşam Merkezi	Emlak ve İstimlak Müdürlüğü
	Gölyazı Meydan Düzenlemesi	Fen İşleri Müdürlüğü
	Konak Bölgesel Otoparkı	Fen İşleri Müdürlüğü
	Kayapa Meydan Projesi	Fen İşleri Müdürlüğü
	Çamlıca Pazaryeri ve otopark	Fen İşleri Müdürlüğü
	Demirci Semt Pazar alanının yapılması	Fen İşleri Müdürlüğü
	Ahmetyesevi/Balat Pazaryeri Projesi	Fen İşleri Müdürlüğü
	Kültür Mah. Pazaryeri,Otopark.	Fen İşleri Müdürlüğü
	Tahtalı Meydan Projesi	Fen İşleri Müdürlüğü
	Korubaşı Meydan Projesi	Fen İşleri Müdürlüğü
	Maksempınar Meydan Projesi	Fen İşleri Müdürlüğü
	Gelemit Meydan Projesi	Fen İşleri Müdürlüğü
	İnegazi Meydan Projesi	Fen İşleri Müdürlüğü
	Yaylacık Meydan Projesi	Fen İşleri Müdürlüğü
	Kızılcıklı Mah. Pazaryeri	Fen İşleri Müdürlüğü
	Konaklı Meydan Düzenleme	Fen İşleri Müdürlüğü
	Ayvaköy Meydan Düzenlemesi	Fen İşleri Müdürlüğü

	Yolçatı Meydan Düzenlenmesi	Fen İşleri Müdürlüğü
	Doğanköy Meydan Düzenlemesi	Fen İşleri Müdürlüğü
	Dağyenice Meydan Düzenlemesi	Fen İşleri Müdürlüğü
	Mantar Ev Projesi	Fen İşleri Müdürlüğü
	Altın Oran Projesi	Fen İşleri Müdürlüğü
	Beşevler Meydan Projesi	Emlak ve İstimlak Müdürlüğü
2.2.5 Taksi duraklarının yapılması	Altınşehir Taksi Durağı	Fen İşleri Müdürlüğü
	Barış Taksi Durağı	Fen İşleri Müdürlüğü
	Esentepe Taksi Durağı	Fen İşleri Müdürlüğü
	Demirci Taksi Durağı	Fen İşleri Müdürlüğü
2.2.6 Nilüferlilerin sosyalleşme mekanı olarak kullanabileceği sosyal ve kültürel tesislerin projelendirilerek hayata geçirilmesi	Yüzüncüyıl eğitim ve sosyal tesisleri	Emlak ve İstimlak Müdürlüğü
	Nilüfer Arena	Emlak ve İstimlak Müdürlüğü
	Nilüfer Halk Dansları Tesisleri Projesi	Emlak ve İstimlak Müdürlüğü
	Sosyal ve Sportif Tesisler (İTÜ)	Emlak ve İstimlak Müdürlüğü
	Ataevler Kültürel Tesisler ve Meydan Projesi (Kültür Merkezi, Aile Sağlığı Merkezi, Meydan, Sanat Dernekleri, Opera Binası, Muhtarlık, Kütüphane Kapalı Pazaryeri, Kapalı otopark...)	Fen İşleri Müdürlüğü
	Nilüfer Kültür Merkezi	Fen İşleri Müdürlüğü
	Masal Müzesi ve pazaryeri projesi	Emlak ve İstimlak Müdürlüğü
	Görükle Dünya Gençlik Merkezi	Emlak ve İstimlak Müdürlüğü
	Kültür Mah. Kültür merkezi	Emlak ve İstimlak Müdürlüğü
	Merkez Kütüphane ve genel arşiv yapılması	Fen İşleri Müdürlüğü
	Görükle Güney Kültür Merkezi Yapılması	Fen İşleri Müdürlüğü
	Bursalı Sanatçılar Müzesi	Fen İşleri Müdürlüğü
	Cumhuriyet Mah. Kültür Evi	Fen İşleri Müdürlüğü
	Kültürevleri için Tefrişat ve Mekanik Alımı	Kültür ve Sosyal İşler Müdürlüğü
2.2.7 Kentsel sosyal donatı alanlarında gerekli bakım onarımların yapılması	Muhtelif Spor Sahalarının Onarımı	Fen İşleri Müdürlüğü
	Nilüfer belediye sınırları içindeki muhtelif okullarda bakım ve onarım yapılması işi	Fen İşleri Müdürlüğü
2.2.8 Kentsel sosyal donatı alanlarının projelendirilmesi	Nilüfer sınırlarındaki kentsel sosyal donatı alanlarının uygulama projelerinin elde edilmesini sağlamak	Plan ve Proje Müdürlüğü
	Nilüfer İlçesi dahilinde sosyal donatı alanlarının haritalandırılması.	Plan ve Proje Müdürlüğü
2.3.1 Kültürel mirasın korunarak yaşatılmasına yönelik projelerin hayata geçirilmesi	Nilüferin sahip olduğu kültürel mirasın korunarak yaşatılmasına yönelik projelerin elde edilmesini sağlamak	Plan ve Proje Müdürlüğü
	Tescilli yapıların kamulaştırılarak korunmasının sağlanması	Emlak ve İstimlak Müdürlüğü
	Sivil mimarlık örneği ve anıtsal yapılarda restorasyon ve rekonstrüksiyon çalışmalarının yapılması	Fen İşleri Müdürlüğü
	Gölyazı kentsel ve arkeolojik sit alanları koruma ve yaşatma projeleri	Plan ve Proje Müdürlüğü
	Balat Kuru İstasyonu Parkı	Emlak ve İstimlak Müdürlüğü
	Gölyazı arkeoloji araştırmaları ve Gölyazı Antik Tiyatro Projesi	Kültür ve Sosyal İşler Müdürlüğü
2.3.2 Nilüfer' in sahip olduğu tarihi miras ve doğal zenginliklerin Nilüferlilere ve dışarıdan gelecek konuklara	Nilüfer İlçesinin arkeolojik envanterinin çıkarılması	Kültür ve Sosyal İşler Müdürlüğü

tanıtılması		
	Nilüfer ilçesindeki Tarihi ve Kültürel değerleri içeren araştırma ve yayınların hazırlaması	Kültür ve Sosyal İşler Müdürlüğü
	Nilüfer'in tarihi ve doğal dokusu ile ilgi çeken bölgelerinde kültür ve turizm gezileri düzenlenmesi	Kültür ve Sosyal İşler Müdürlüğü
	Tarih ve Turizm alanında atölye çalışmaları, çalıştay, sempozyum vs. düzenlemesi	Kültür ve Sosyal İşler Müdürlüğü
	Nilüfer Belediyesince restorasyonu tamamamlanan tarihi yapıların ziyarete açık olmasının sağlanması ve bu yapılar hakkında bilgi metinlerinin hazırlanması	Kültür ve Sosyal İşler Müdürlüğü
	Nilüfer ilçesinin tarihi ve kültürel değerleri hakkında yürütülen bilimsel çalışmaların bir veri bankası tabanında toplanması	Kültür ve Sosyal İşler Müdürlüğü
2.4.1 Afet riskine karşı halkın hazırlıklı olmasının ve bilinçlendirilmesinin sağlanması	Çadırkent ve toplanma alanlarının tekrar gözden geçirilip uygun yerler seçilerek alt yapısının hazırlanması	Destek Hizmetleri Müdürlüğü
	Her mahalleye Afet Konteynırı konulması projesi.	
	Vatandaşların doğal afetlere hazırlıklı olması ve temel afet bilincini geliştirmek amacıyla el kitapçığı hazırlanarak dağıtılması.	Destek Hizmetleri Müdürlüğü
	NAK (Nilüfer Arama-Kurtarma Ekibi) Ve Nilüfer Belediyesi Arama Kurtarma Ekibi eğitilmesi ve tatbikat yapması	
	Arama Kurtarma Ekibi Malzeme ve Donanımlarının Yenilenmesi	Destek Hizmetleri Müdürlüğü
2.4.2 Afet riskine karşı gerekli önlemlerin alınması ve sistemlerin kurulmasının sağlanması	Deprem öncü işaretleri izleme istasyonları bakım onarımlarının yapılmasını sağlamak	İmar ve Şehircilik Müdürlüğü
	Deprem öncü işaretleri izleme istasyonlarının sayısının artırılması ve tefrişleri	Fen İşleri Müdürlüğü
2.5.1 Yıl içerisinde inşaatı tamamlanmış olan parkların bitkilendirilmesi, çiminin ekilmesi ve oyun grupları, spor aletleri, kent mobilyaları ile parkların hizmete sunulması	Parklarımızda her yıl engellilere yönelik oyun ve spor aleti grubu montajı yapmak.	Park ve Bahçeler Müdürlüğü
	Ağaçlandırma kampanyaları ile her yıl Belediye mülkiyetindeki park alanları ile refüj ve tretuvarların ağaçlandırılması	Park ve Bahçeler Müdürlüğü
	Mevcut düzenlenmiş yeşil alanlardan memnuniyeti artıracak düzeyde bakım yapılması	Park ve Bahçeler Müdürlüğü
	Bitkisel Atıkları Değerlendirme Projesi	Park ve Bahçeler Müdürlüğü
	Yıl içinde yapısal peyzaj projesi ve alt yapı işleri uygulaması tamamlanan parkların, bitkisel peyzaj projesi ve donatı aplikasyonunu gerçekleştirilerek, parkın hizmete sunulması	Park ve Bahçeler Müdürlüğü
2.5.2 Nilüferlilerin yeşil alan bilincini artıran katılımcı faaliyetler düzenlenmesi	En Güzel Ev-Site/Fabrika Bahçe Yarışması düzenlenmesi	Park ve Bahçeler Müdürlüğü
2.5.3 Kent ölçeğinde hizmet verecek yeşil alan ve rekreasyon alanları oluşturulması	FSM Gençlik Parkı	Park ve Bahçeler Müdürlüğü
	Her yıl Temalı Park yapmak	Park ve Bahçeler Müdürlüğü
	Piknik alanlarının düzenlenmesi (Üçevler, Dağyenice, Kayapa Çamlığı)	Park ve Bahçeler Müdürlüğü
	Nilüferin çeşitli bölgelerine park yapılması	
	Gümüştepe Dere Kenarı 2. Etap	Fen İşleri Müdürlüğü
	Balat Piknik Alanı Projesi	Fen İşleri Müdürlüğü
2.6.1 Kentsel dönüşüm ve	Nilüfer sınırları dahilinde belirlenen alanlarda	Plan ve Proje Müdürlüğü

tasarım projelerinin hayata geçirilmesi	kentsel tasarım projelerinin yapılması	
	Belirlenen bölgelerde katılımcı süreçlerle kentsel dönüşüm projelerinin hazırlanması	Plan ve Proje Müdürlüğü
2.7.1 Nilüfer ilçesinde ulaşım hizmetlerinin yaya öncelikli planlanması	İmar planlarında yer alan mülkiyet problemi olmayan tüm yolların açılması	Ulaşım Hizmetleri Müdürlüğü
	Kentin alt yapısı tamamlanmış, yapılaşması yoğunlaşmış yollarının güvenli, uygun yolculuk imkanı sağlayabilecek şekilde asfaltlanması	Ulaşım Hizmetleri Müdürlüğü
	Araç ve makine parkında teknolojiye ayak uydurmak için araç ve makinelerin yenilenmesi	Ulaşım Hizmetleri Müdürlüğü
	Açılan yolların gerekli iyileştirme ve onarım faaliyetlerinin yürütülmesi	Ulaşım Hizmetleri Müdürlüğü
	Bordür Tretuar Yapılması	Ulaşım Hizmetleri Müdürlüğü
	Bisiklet Projesi	Ulaşım Hizmetleri Müdürlüğü
2.7.2 Yayaların ulaşımını kolaylaştıracak yolların ve yapıların bakım ve onarımlarının gerçekleştirilmesi	Muhtelif Üst Geçitlerin Bakım Onarımlarının Yapılması	Fen İşleri Müdürlüğü
	Yollardaki elektrik direklerinin kaldırılması / bakım ve onarımı	Fen İşleri Müdürlüğü
	Muhtelif park, yol ve hizmet binaları aydınlatma	
2.8.1 Toplumsal ve sağlıkta eşitsizliklerin azaltılması yönünde çalışmalar yürütmek	Sağlık Etki Değerlendirmesi yönteminin Belediyenin politikaları ve stratejik planda yer alan projelerinde uygulanmasını sağlamak.	Plan ve Proje Müdürlüğü
3.1.1 İyi yönetimi sağlamak için paydaşlarla iletişimde sistematik yöntemlerin geliştirilmesi ve uygulanması	Faaliyet Raporunun hazırlanması ve paylaşılması	Strateji Geliştirme Müdürlüğü
	İç iletişim eylem planı hazırlanması ve her yıl güncellenmesi	Strateji Geliştirme Müdürlüğü
	Kentlilik bilincinin gelişmesi ve sosyal sorumlulukla ilgili araştırma ve geliştirme çalışmalarının yapılması	Strateji Geliştirme Müdürlüğü
	Paydaş İletişim Eylem Planının hazırlanması, güncellenmesi ve paylaşım toplantılarının düzenlenmesi.	Strateji Geliştirme Müdürlüğü
	Performans programının hazırlanması ve paylaşılması	Strateji Geliştirme Müdürlüğü
3.1.2 Kentlilik bilinci ve aidiyet duygusunun kazandırılmasına yönelik çalışmaların yürütülmesini sağlamak	Başkanla Nilüferlilerin iletişimini düzenleyen uygulamalar yapılması - (Muhtar Ziyaretleri, Dezavantajlı Gruplar, vb)	Özel Kalem Müdürlüğü
	Nilüferlilerin belediye hizmetleri konusunda bilgi sahibi olmasını sağlayacak çalışmalar yapılması	Basın Yayın ve Halkla İlişkiler Müdürlüğü
	Önemli günler ve bayramların halkla birlikte kutlanmasını sağlayan organizasyonların düzenlenmesi	Basın Yayın ve Halkla İlişkiler Müdürlüğü
	Nilüfer Kent Konseyi çalışmalarının yürütülmesi	Basın Yayın ve Halkla İlişkiler Müdürlüğü
	Nilüfer Kadın Meclisi çalışmalarının yürütülmesi	Basın Yayın ve Halkla İlişkiler Müdürlüğü
	Nilüfer Gençlik Meclisi çalışmalarının yürütülmesi	Basın Yayın ve Halkla İlişkiler Müdürlüğü
	Mahalle Komiteleri çalışmalarının yürütülmesi	Basın Yayın ve Halkla İlişkiler Müdürlüğü
	Başkanla Nilüferlilerin iletişimini düzenleyen uygulamalar yapılması	Basın Yayın ve Halkla İlişkiler Müdürlüğü
	Önemli Gün ve Haftalarda Nilüfer Halkına Yönelik Tören, Ağırhama ve Etkinlikler Düzenlemek	Özel Kalem Müdürlüğü
	İlçe yerleşikleri açısından önemli günlerde hediye ve ödül verilmesi	Özel Kalem Müdürlüğü

	Aidiyet duygusunu geliştirici çalışmalar yapılması	Basın Yayın ve Halkla İlişkiler Müdürlüğü
	Sivil toplum oluşumlarının güçlendirici yerel yönetimlere katılımları arttıran çalışmalar yapılması	Basın Yayın ve Halkla İlişkiler Müdürlüğü
3.2.1 Engelliliğe dayalı ayrımcılığı önleme ve farkındalığı arttırmaya yönelik sosyal destek çalışmalarının yürütülmesi	Engelli Dostu Web Projesi	Basın Yayın ve Halkla İlişkiler Müdürlüğü
	Engelli birey ve ailelerine yönelik sosyal destek çalışmaları ile engelliliğe yönelik toplumsal farkındalık çalışmaları	Sosyal Destek Hizmetleri Müdürlüğü
	Engelsiz Nilüfer projesinin uygulanması	Fen İşleri Müdürlüğü
3.2.2 Kadınlara yönelik sosyal etkinlik, sosyal destek ve yardım çalışmalarının yürütülmesi	Kadınlar ve çocuklara yönelik sosyal etkinlik, sosyal destek ve yardım çalışmaları	Sosyal Destek Hizmetleri Müdürlüğü
3.2.3 "Dayanışma Kenti Nilüfer" algısının benimsenmesi ve güçlendirilmesine yönelik çalışmaların yapılması	Halkkart	Sosyal Destek Hizmetleri Müdürlüğü
	Nilüferde yaşayan ihtiyaç sahibi bireylere sosyal destek ve yardım çalışmaları	Sosyal Destek Hizmetleri Müdürlüğü
	Sağlık ve Sosyal Destek Merkezi	Sosyal Destek Hizmetleri Müdürlüğü
	Kültürel Değerlerimizi yaşatmaya ve dayanışmayı güçlendirmeye yönelik yapılan etkinlikler	Basın Yayın ve Halkla İlişkiler Müdürlüğü
	Müdürlük Koordinatörlüğünde Olan Sosyal Tesislerin İşletme Giderleri	Sosyal Destek Hizmetleri Müdürlüğü
	Müdürlük Koordinatörlüğünde Olan Sosyal Tesisler İçin Tefrişat Giderleri	Sosyal Destek Hizmetleri Müdürlüğü
3.3.1 Çevre ve toplum sağlığını gözeterek ilçe genelinde etkili denetimlerin yapılması	İşyeri etkin denetimleri	Zabıta Müdürlüğü
	Seyyarlarla mücadele	Zabıta Müdürlüğü
	Hafriyatla ilgili takip ve kontrol işlemleri	Zabıta Müdürlüğü
3.3.2 Başvuru yapan işyerlerinin ruhsatlandırılma oranının artırılması	İşyeri İnceleme ve Ruhsatlandırma	Ruhsat ve Denetim Müdürlüğü
3.4.1 Nilüfer' in gereksinimlerini karşılayacak kültürel organizasyonların düzenlenmesi	Genç nüfusun sanat faaliyetlerine ve sanat atölyelerine katılımı arttırmak yönünde çalışmalar düzenlemek.(Seminerler, atölyeler,geziler vs.)	Kültür ve Sosyal İşler Müdürlüğü
	Çocuklara yönelik kültürel ve sosyal etkinlikler	Kültür ve Sosyal İşler Müdürlüğü
	Kadınlara yönelik kültürel ve sosyal etkinlikler	Kültür ve Sosyal İşler Müdürlüğü
	Sanatsal Kent Mobilyaları Tasarımı	Kültür ve Sosyal İşler Müdürlüğü
	Resim-Müzik-Kısa Film kategorilerinde tematik yarışmalar düzenlenmesi	Kültür ve Sosyal İşler Müdürlüğü
	Kültürevi Etkinlikleri	Kültür ve Sosyal İşler Müdürlüğü
	Yaz Etkinlikleri	Kültür ve Sosyal İşler Müdürlüğü
	Festival ve Şenlikler, Çalıştay ve Sempozyumlar	Kültür ve Sosyal İşler Müdürlüğü
	Önemli gün ve hafta etkinlikleri (19 Mayıs, 29 Ekim, 1 Eylül)	Kültür ve Sosyal İşler Müdürlüğü
	Halka yönelik kültürel ve sosyal faaliyetlerin yürütülmesi (Söyleşi, Kültürel Mirasımızın araştırılması)	Kültür ve Sosyal İşler Müdürlüğü
	Nilüfer Belediyesi bünyesinde yer alan sanat galerilerinde modern ve çağdaş sanat örneklerini içeren sergiler , retrospektifler, şair-yazar sergileri ve toplumsal duyarlılık konularını içeren sergiler düzenlenmesi	Kültür ve Sosyal İşler Müdürlüğü
	Karikatür, Fotoğraf Makinesi, Edebiyat Müzeleri	Kültür ve Sosyal İşler Müdürlüğü

	İçin Sergilenecek Eser Alımı	
3.4.2 Nilüfer Belediye Tiyatrosuna yönelik çalışmaların yürütülmesi	Nilüfer Belediye Tiyatrosuna yönelik Çalışmalar	Belediye Tiyatro Müdürlüğü
3.5.1 Toplumsal cinsiyet eşitliği yaklaşımının belediye genelinde yaygınlaştırılmasına yönelik hizmetlerin sürdürülmesi	Cinsiyet eşitliği ile ilgili farkındalık ve yayın çalışmaları	Sosyal Destek Hizmetleri Müdürlüğü
3.6.1 Belediyeye başvuru yapan işsizlerin işverenlerin ihtiyacı olan nitelikleri kazanmaları için meslek edindirme programları düzenlenmesi	Nilüfer İlçesi'nde İstihdamı Artırma Projesi	İnsan Kaynakları ve Eğitim Müdürlüğü
	TYÇP Toplum Yararına Çalışma Programları oluşturulması	İnsan Kaynakları ve Eğitim Müdürlüğü
	Nilüfer Belediyesi Sürekli Mesleki Eğitim Merkezi Çalışmaları(NİLSEM)	Kültür ve Sosyal İşler Müdürlüğü
3.7.1 Nilüferlileri spor yapmaya teşvik edecek aktivite ve organizasyonlar düzenlenmesi	Mahalle Spor Kulüpleri destek projesi	Gençlik ve Spor Hizmetleri Müdürlüğü
	Önemli Günler ve Haftalar Spor Etkinlikleri	Gençlik ve Spor Hizmetleri Müdürlüğü
	Nilüfer Belediyesi Birimlerarası çalışanları spora teşvik çalışmaları	Gençlik ve Spor Hizmetleri Müdürlüğü
	Halka yönelik sportif faaliyetler	Gençlik ve Spor Hizmetleri Müdürlüğü
	Sporu teşvik amacıyla ülke çapında veya uluslararası alanda üstün başarı gösteren sporcuların ödüllendirilmesi	Gençlik ve Spor Hizmetleri Müdürlüğü
3.8.1 Nilüfer İlçesi genelinde sağlık hizmetlerinin sunulması ve sağlığa ulaşılabilirliğin sağlanmasına yönelik projelerin yürütülmesi	İhtiyaç sahibi hastaların nakillerinin sağlanması	Sosyal Destek Hizmetleri Müdürlüğü
	Defin hizmetlerinin yürütülmesi	Sosyal Destek Hizmetleri Müdürlüğü
	Halk sağlığı ile ilgili işyeri denetimlerinin yapılması	Ruhsat ve Denetim Müdürlüğü
3.9.1 Okuma ve kütüphane alışkanlığının gelişmesine katkı sağlayacak hizmetler ve etkinlikler gerçekleştirmek	Kütüphane koleksiyonu; yeni kaynaklar, arşiv nitelikli kaynaklar ve teknolojik gelişmelere uygun kaynaklar ile zenginleştirilmesi	Kütüphane Müdürlüğü
	Kütüphane ve okuma kültürünün gündem haline gelmesine yönelik faaliyetlerin düzenlenmesi	Kütüphane Müdürlüğü
	Okuma ve araştırma kültürünün gelişmesi ve kalıcı hale gelebilmesi için farklı sanat disiplinlerini içeren çalışmalarla, farklı toplum gruplarına yönelik programlar, projeler ve yarışmalar düzenlenmesi	Kütüphane Müdürlüğü
	Her yaştan okurun yazarlarla buluşmasına yönelik etkinlikler	Kütüphane Müdürlüğü
	Yazın yaşamına katkıda bulunmaya ilişkin etkinlikler	Kütüphane Müdürlüğü
	Farklı okuma ilgilerine yönelik çalışmalar	Kütüphane Müdürlüğü
	Kütüphane çalışmalarının düzenlenmesi, hizmet standartının geliştirilmesi ve tanıtılması için materyal ve eğitim sağlanması, mesleki işbirlikleri	Kütüphane Müdürlüğü
	Kütüphane ve okuma kültürünün zenginleşmesi için yeni kütüphanelerin açılması. (Gezici Kütüphane, Görükle Genç Kütüphanesi, Perifer Kütüphaneleri (Minareli Çavuş, Konak), Öykü Kütüphanesi, Kitap Kafe)	Kütüphane Müdürlüğü
4.1.1 İlçedeki kirlilik kaynaklarının tespit edilerek, izlenmesi ve kontrol altına alınması ile ilgili çalışmalar yapılması	Su Kirliliği İzleme Projesi	Çevre Koruma ve Kontrol Müdürlüğü

	EMA Kirliliği İzleme Projesi	Çevre Koruma ve Kontrol Müdürlüğü
	Gürültü Kirliliği İzleme Projesi	Çevre Koruma ve Kontrol Müdürlüğü
	BEBKA Projesi (Nilüfer İlçesinde Hava Kalitesi İzleme İstasyonu Kurulması)	Çevre Koruma ve Kontrol Müdürlüğü
	Bitkisel Atık Yağların Toplanması ve Saflanması	Çevre Koruma ve Kontrol Müdürlüğü
4.2.1 Veteriner hizmetleri ile salgın hastalıklar ile ilgili mücadele ve bilgilendirme çalışmalarının yapılması	Okul ve Mahalle Komitelerinde sokak hayvanları konusunda eğitim seminerleri projesi	Veteriner İşleri Müdürlüğü
	Nilüfer İlçesi sınırlarında hayvanların daha rahat yaşamalarını sürdürebilmeleri maksadıyla yenilikçi hizmetlerin sunumu	Veteriner İşleri Müdürlüğü
	Sokak Hayvanları ile ilgili olarak uluslar arası katılımlı çalıştay düzenlenmesi	Veteriner İşleri Müdürlüğü
	Müdürlüğüme getirilen hayvanların çip sistemi ile işaretlenerek kayıt altına alınması işlemlerinin daha düzenli hale getirilmesi.	Veteriner İşleri Müdürlüğü
4.2.2 Nilüfer' de yaşayan canlılara yönelik hizmetlerin sunulacağı tesislerin yapılması	Sokak Hayvanları Doğal Yaşam Parkı	Fen İşleri Müdürlüğü
	Köpek Parkları ve Pet Cafe	Fen İşleri Müdürlüğü
	Sokak Hayvanları Doğal Yaşam Parkı için Tefrişat alımı	Veteriner İşleri Müdürlüğü
4.3.1 Bina ve araçların enerji performansı ölçülerek, sürekli iyileştirmenin sağlanması	Rüzgar türbinlerinin kurulması	Fen İşleri Müdürlüğü
	Enerji Yönetim Sisteminin kurulması	Çevre Koruma ve Kontrol Müdürlüğü
	GES Projesi	Fen İşleri Müdürlüğü
	10000 yeşil ev	Çevre Koruma ve Kontrol Müdürlüğü
	Karbonsuz Köy	Çevre Koruma ve Kontrol Müdürlüğü
	Pozitif Enerjili Bina (Planetaryum ve Enerji Evi)	Fen İşleri Müdürlüğü
	Başkanlar sözleşmesinin imzalanması (karbon ayakizi projesi.)	Çevre Koruma ve Kontrol Müdürlüğü
	Biyogaz Üretim Tesisi	Fen İşleri Müdürlüğü
4.4.1 İlçe genelinin Temizlik İşleri Hizmetlerinin sürdürülmesi	Atık getirme merkezinin projelendirilmesi ve işletilmesi	Fen İşleri Müdürlüğü
	Nilüfer' de bütün cadde ve sokakların sürekli temiz kalması sağlanacak şekilde temizlik hizmetlerinin gerçekleştirilmesi	
	Nilüfer'de geri kazanımların verimli toplanması için kutu, poşet gibi gerekli ergümanların alınması, bilgilendirme çalışmaları yapılarak toplanan geri dönüşüm miktarının artırılması.	Temizlik İşleri Müdürlüğü
	Tadilat, kullanılmayan ev eşyası, elektronik atıkların nizami bir şekilde toplanmasını sağlamak.	Temizlik İşleri Müdürlüğü
	Nilüfer' de atık toplanması için yer altı konteynır sisteminin yaygınlaştırılması, yerüstü konteynırlarının temini ve sevkiyatı ve bakımı, elçöpü kovalarının temini ve yaygınlaştırılması ve bakımı	
	Nilüfer ilçe sınırlarında devlet okullarına temizlik hizmeti personeli desteği vermek	Temizlik İşleri Müdürlüğü
4.5.1 Üniversite ve Sivil Toplum kuruluşları işbirliği ile Nilüfer' de Tarım ve Hayvancılığı geliştirmek amacıyla eğitim programlarının düzenlenmesi	Örnekköy Projesi	Fen İşleri Müdürlüğü
	Ekoköy Projesi	Çevre Koruma ve Kontrol Müdürlüğü
	Küçük ölçekli Kent Bostanları Projesi	Çevre Koruma ve Kontrol Müdürlüğü
	Nilüferin tarımsal ürün çeşitliliği ve kapasitesinin	Çevre Koruma ve Kontrol Müdürlüğü

	arttırılması (köylü pazarı, ceviz projesi, çilek projesi, bağ projesi)	
	Üniversite ve Sivil Toplum kuruluşları işbirliği ile Nilüfer`de Tarım ve Hayvancılığı geliştirmek amacıyla eğitim programları uygulanması	Çevre Koruma ve Kontrol Müdürlüğü
	Organik ürün pazarı	Çevre Koruma ve Kontrol Müdürlüğü
	Tarım ürünleri ve Tohum Takas Etkinlikleri	Çevre Koruma ve Kontrol Müdürlüğü
	Yeni Mahallelere Yönelik Hizmetler	Fen İşleri Müdürlüğü
	Tıbbi ve Aromatik Bitkiler Yetiştirme Projesi	Fen İşleri Müdürlüğü
	Hayvan Ahırları / Ağılları toplulaştırma Projesi	Fen İşleri Müdürlüğü

İDARE PERFORMANS TABLOSU

İdare Adı	BURSA NİLÜFER BELEDİYESİ
-----------	--------------------------

Performans Hedefi	Faaliyet	BÜTÇE İÇİ		BÜTÇE DIŞI		TOPLAM	
		TL	PAY (%)	TL	PAY (%)	TL	PAY (%)
1.1.1.		Avrupa Kalite Yönetim Vakfının Mükemmellik modeli kapsamında yapılacak kurum özdeğerlendirmesine göre performansın artırılması					
	1	3.000,00	0,00%			3.000,00	0,00%
	2	200.000,00	0,06%			200.000,00	0,06%
	3	125.000,00	0,04%			125.000,00	0,04%
1.2.1.		Hizmet sunumlarının paydaşların beklentilerini karşılayacak şekilde etkin hale getirilmesi					
	1	22.000,00	0,01%			22.000,00	0,01%
	2	10.000,00	0,00%			10.000,00	0,00%
	3	150.000,00	0,04%			150.000,00	0,04%
	4	37.000,00	0,01%			37.000,00	0,01%
	5						
	6	700.000,00	0,20%			700.000,00	0,20%
	7						
1.2.2.		Vatandaş taleplerine cevap verme süresinin kısaltılması					
	1	1.000,00	0,00%			1.000,00	0,00%
	2						
	3						
1.2.3.		Kurum iç denetim ve bilgilendirmelerle tüm işlerin mevzuata uygun yapılmasının sağlanması					
	1						
	2	1.980.000,00	0,56%			1.980.000,00	0,56%
	3						
	4						
1.2.4.		Nilüfer Belediyesi hizmetlerinin sürdürülmesi					
	1	86.346.000,00	24,32%			86.346.000,00	24,32%
	2	37.000.000,00	10,42%			37.000.000,00	10,42%
1.3.1		İyi bir planlama ve bütçe yönetimi ile yüksek bütçe gerçekleştirme oranının sağlanması					
	1						
1.4.1		Çeşitli çalışmalarla belediyenin kaynak yaratması ve elde ettiği gelir miktarının artırılması					
	1	69.000,00	0,02%			69.000,00	0,02%
	2						

	3	Arsa m2 birim değerlerinin yeniden tespit edilmesi					
1.5.1.		Çalışanlarla birlikte daha iyi hizmet üretebilmek için çalışanların katılımının, gelişiminin ve uyumlu iş ortamının sağlanması					
	1	Eğitim modülü yazılımı geliştirilmesi					
	2	Eğitim sisteminin iyileştirilmesi					
	3	İşgücü planlama/kariyer planlamasının hayata geçirilmesi	70.000,00	0,02%		70.000,00	0,02%
	4	Takdir ve Ödüllendirme (Öneri Sistemi ve Performans Yönetim Sistemi)	55.000,00	0,02%		55.000,00	0,02%
	5	İnsan Kaynaklarının Yeniden Yapılandırılması Projesi	70.000,00	0,02%		70.000,00	0,02%
	6	Liderlik Gelişim Programı	9.000,00	0,00%		9.000,00	0,00%
	7	Öneri sisteminin etkin kullanımının sağlanması	2.000,00	0,00%		2.000,00	0,00%
	8	Başarılı personelin ikramiye ile ödüllendirilmesi.	157.000,00	0,04%		157.000,00	0,04%
	9	Kişisel Performans Değerlendirme Sisteminin etkinleştirilmesi	5.000,00	0,00%		5.000,00	0,00%
	10	Personelin yiyecek/giyecek ihtiyacının giderilmesi	1.384.000,00	0,39%		1.384.000,00	0,39%
	11	İşin gerektirdiği nitelikler ve personelin sahip olduğu kişisel ve mesleki profillerin sürekli karşılaştırılarak, personele verilmesi gereken eğitimlerin programlanması ve uygulanması	250.000,00	0,07%		250.000,00	0,07%
	12	Yapılacak anket sonuçlarına göre kurum içi iletişim mekanizmalarının geliştirilmesi; motivasyonu arttırmaya yönelik etkinlikler ve sosyal organizasyonlar düzenlenmesi	500.000,00	0,14%		500.000,00	0,14%
	13	Nilüfer Belediyesi Hizmet Binalarının temizliği ve içecek servisinin sağlanması.	2.440.000,00	0,69%		2.440.000,00	0,69%
1.6.1		Kardeşşehir ve işbirlikleri ile yürütülen projelerin artırılması					
	1	Kardeş Kentler Festivalinin düzenlenmesi	211.000,00	0,06%		211.000,00	0,06%
	2	Kardeş şehir ilişkilerinin yürütülmesi ve geliştirilmesi	150.000,00	0,04%		150.000,00	0,04%
	3	Uluslararası Ağlarla İlişkilerin Sürdürülmesinin Koordinasyonu	60.000,00	0,02%		60.000,00	0,02%
	4	İşbirlikleri Yönetiminin Yeniden Yapılandırılması Projesi					
	5	Yerli ve Yabancı Yerel Yönetim Birimlerinin İyi Uygulama Örneklerinin Tanıtıldığı Yerel Yönetimler Çalıştayı	90.000,00	0,03%		90.000,00	0,03%
1.7.1		Belediyeye ödenmesi gereken vergi ve harçların ilgili olduğu yıl içinde ödenmesinin sağlanması					
	1	Alacaklarla ilgili olarak icra takiplerinde yasal mevzuatın zorunlu kıldığı prosedürlerin dışında takipli borçlulara gıyabında yapılan işlemlerle ilgili yazı gönderilmesi.					
	2	Vergilerini ve diğer borçlarını ödemeyenleri sistemden takip edilerek Ödemeye Çağrı mektubu, Kısa Mesaj (SMS) ve gerektiğinde Ödeme Emri gönderilerek; İlanen tebligat yapılarak etkili yasal takiplerin yapılması.					
1.8.1		Belediye mülklerinin abonelik takiplerinin yapılması					
	1	Belediye mülklerinin elektrik abonelik takiplerinin yapılması	2.000.000,00	0,56%		2.000.000,00	0,56%
	2	Belediye mülklerinin su abonelik takiplerinin yapılması	1.000.000,00	0,28%		1.000.000,00	0,28%
	3	Belediye mülklerinin doğalgaz abonelik takiplerinin yapılması	1.500.000,00	0,42%		1.500.000,00	0,42%
	4	Belediye mülklerinin telefon ve internet abonelik takiplerinin yapılması	500.000,00	0,14%		500.000,00	0,14%
1.8.2		Belediye binalarının güvenlik ve sivil savunma hizmetlerinin sağlanması					
	1	Belediye binalarının güvenlik hizmetlerinin sağlanması	6.626.000,00	1,87%		6.626.000,00	1,87%
	2	Belediye bina ve tesislerinde sivil savunma hizmetlerinin sağlanması	21.000,00	0,01%		21.000,00	0,01%
1.8.3		Belediye bina, tesis, makine ve teçhizatlarının bakım onarımlarının yapılması					
	2	Makine Teçhizat Bakım ve onarımı	20.000,00	0,01%		20.000,00	0,01%

1.8.4		Belediyeye ait arsa, bina ve lojman hizmetlerinin yürütülmesi					
	1	Arsa ve binaların kiralama işlemleri yürütmek	800.000,00	0,23%		800.000,00	0,23%
	2	Lojman ve diğer binaların gerekli hizmetlerini yürütmek	150.000,00	0,04%		150.000,00	0,04%
	3	Muhtelif Bina Onarımlarının Yapılması	2.300.000,00	0,65%		2.300.000,00	0,65%
	4	Diğer Hizmet Binası Bakım Ve Onarım	1.380.000,00	0,39%		1.380.000,00	0,39%
	5	Agora Çarşısı Cephe Yenileme	500.000,00	0,14%		500.000,00	0,14%
	6	Dış Kaynaklı İşlerin İlave İmalat Giderleri	1.000.000,00	0,28%		1.000.000,00	0,28%
1.8.5		Belediye genelindeki araç ve makinalar ile ilgili hizmetlerin sağlanması.					
	1	Belediye Genelindeki Akaryakıt İhtiyacının Giderilmesi (optimize edilmesi)	4.000.000,00	1,13%		4.000.000,00	1,13%
	2	Belediye Genelindeki Araç Ve Makinaların Bakım Ve Onarımının Yapılması	1.250.000,00	0,35%		1.250.000,00	0,35%
	3	Belediye Genelindeki Araç Ve Makinaların Sigorta Giderlerinin Karşlanması	315.000,00	0,09%		315.000,00	0,09%
	4	Belediye Genelindeki Araç Ve Makinaların Kiralama Hizmet Giderlerinin Sağlanması	10.000.000,00	2,82%		10.000.000,00	2,82%
1.8.6		Cari giderler ile ilgili takip sisteminin kurulması					
	1	Bütçe cari harcamalarının takip edilerek iletişim modülünde yayınlanması.					
1.9.1		Gelişen teknolojilere göre uygulamaların yenilenerek tüm sistemin sürekli, güvenli ve daha hızlı erişim imkanı sağlamak					
	1	Mevcut Bilgi Yönetimi Politikasının sürdürülebilirliğinin sağlanması	1.250.000,00	0,35%		1.250.000,00	0,35%
	2	Hizmetlerin, etkinliklerin ve E-belediye faaliyetlerinin bilinirliğini yeni teknolojik araçlarla duyurma yöntemlerini geliştirmek	800.000,00	0,23%		800.000,00	0,23%
	3	E-paylaşım platformu oluşturulması	300.000,00	0,08%		300.000,00	0,08%
	4	Bilgi Güvenliği Yönetim Sisteminin oluşturulması	400.000,00	0,11%		400.000,00	0,11%
	5	Elektronik Belge Yönetimi ve E-Arşivin Oluşturulması	95.000,00	0,03%		95.000,00	0,03%
	6	Kurumlar Arası Veri Entegrasyonunun Gerçekleştirilmesi	20.000,00	0,01%		20.000,00	0,01%
	7	Sunucu Sistemlerinin ,Veri Depolama Sistemlerinin, Yedekleme Sistemlerinin ve Sistem Odası Sürekliliğin Sağlanması	350.000,00	0,10%		350.000,00	0,10%
	8	Kamera sisteminin oluşturulması	277.000,00	0,08%		277.000,00	0,08%
	9	İş Süreç Sisteminin Oluşturularak İş zekasının Geliştirilmesi	700.000,00	0,20%		700.000,00	0,20%
	10	Felaket Kurtarma Sisteminin Kurulması					
	11	Bulut teknolojisine geçiş					
	12	Hizmet Birimlerinde Bilgi İşlem yapılması veya Yenilenmesi	340.000,00	0,10%		340.000,00	0,10%
2.1.1		Gerekli bölgelerde imar planlarının, 18. madde uygulamalarının ve kamulaştırma işlemlerinin yapılması					
	1	Ürünli Mahallesi Koruma Amaçlı Uygulama İmar Planının da 18. madde uygulaması	70.000,00	0,02%		70.000,00	0,02%
	2	Çalı palangalar mevki 18. Madde uygulaması	35.000,00	0,01%		35.000,00	0,01%
	3	Doğanköy'deki gelişme alanlarının 18. Madde Uygulamasının yapılması	100.000,00	0,03%		100.000,00	0,03%
	4	Görükle Gökçe'de 18.Madde Uygulamasının yapılması	58.000,00	0,02%		58.000,00	0,02%
	5	1/1000 ölçekli Nilüfer Ekokent uygulama imar planının yapılması					
	6	Nilüfer ilçesinde yer alan muhtelif parsel ve binaların kamulaştırılması hizmetlerini yürütmek	6.000.000,00	1,69%		6.000.000,00	1,69%
	7	Kamulaştırmaz el atma davaları ile tazmin ödemeleri	4.500.000,00	1,27%		4.500.000,00	1,27%
	8	Odonluk Güneyi Uygulama İmar planının 18 madde uygulamasının yapılması.					
	9	1/1000 Ölçekli Uygulama İmar Planları ve Plan Değişikliklerinin yapılması	39.000,00	0,01%		39.000,00	0,01%
	10	Nilüfer Ekokent 18 madde uygulamasının yapılması					
	11	Yolçatı'daki yerleşim alanlarında 18. Madde					

		Uygulamasının yapılması					
	12	Uygulama imar planları tamamlanan alanlarda 18. madde uygulamasının yapılması	50.000,00	0,01%			50.000,00 0,01%
	13	Kırsal alanlarda 1/1000 ölçekli uygulama imar plan yapılan alanlarda 18 madde uygulamalarının yapılması.					
	14	1/1000 Ölçekli Hasanağa gelişme konut alanlarının uygulama İmar planlarının yapılması					
	15	1/1000 Ölçekli Kayapa gelişme konut alanlarının uygulama İmar planlarının yapılması					
	16	İrfaniyedeki ve Gökçedeki çalışma alanlarının 18. Madde Uygulamasının yapılması					
	17	Badırgadaki gelişme konut alanlarının 1/1000 Ölçekli Uygulama İmar Planlarının yapılması					
	18	1/1000 Ölçekli Hasanağa gelişme konut alanlarının 18. madde uygulamasının yapılması					
	19	1/1000 Ölçekli Kayapa gelişme konut alanlarının 18. madde uygulamasının yapılması					
2.1.2.		1/1000 ölçekli İmar Planları kapsamında yapılması planlanan projelere yönelik ve parsel bazında jeolojik-jeoteknik etütlerin yapılması					
	1	Belediye tarafından yapılması planlanan projelere yönelik parsel bazında jeolojik-jeoteknik etütlerin yapılması.	20.000,00	0,01%			20.000,00 0,01%
	2	1/1000 ölçekli uygulama imar planlarının yapılmasına yönelik jeolojik jeoteknik etütlerin yapılması	50.000,00	0,01%			50.000,00 0,01%
2.1.3.		Planlanan alanların bulvar, meydan, cadde ve sokak isimlerinin ve kapı numaralarının numarataj yönetmeliği doğrultusunda verilmesinin sağlanması					
	1	Cadde ve sokak tabelalarının yapılması ve montajı	700.000,00	0,20%			700.000,00 0,20%
	2	Yerleşim alanlarında kapı numaralarının belirlenmesi					
	3	Yerleşim alanlarında belirlenen kapı numaraları tabelalarının yapılması ve montajı	60.000,00	0,02%			60.000,00 0,02%
2.2.1		Hizmet etkinliğini artıracak çeşitli hizmet binalarının yapılması					
	1	Anadolu Arastası (Balat Rekreasyon Alanı Ve Hemşeri Dernekleri Yerleşkesi Projesi)	17.800.000,00	5,01%			17.800.000,00 5,01%
	2	Cumhuriyet Mah. Halkevi	1.000.000,00	0,28%			1.000.000,00 0,28%
	3	Yüzüncüyıl Hizmet Binası	50.000,00	0,01%			50.000,00 0,01%
	4	Nilüfer Belediyesi Ek Hizmet Binası	2.000.000,00	0,56%			2.000.000,00 0,56%
	5	Vatandaşların istek önerilerine çözüm bulabileceği mahalle iletişim merkezlerinin hayata geçirilmesi.	700.000,00	0,20%			700.000,00 0,20%
	6	Veteriner İşleri Müdürlüğü hizmet binasının tadilatının ve yeni hizmet binalarının yapımı					
	7	Nilüfer Belediyesi Halkevi ve Meydan Tamamlama Projesi	500.000,00	0,14%			500.000,00 0,14%
	8	Mahalle İletişim Merkezleri,Kadın Dernekleri Yerleşkesi v.b yapıların iç tefrişatının yapılması	100.000,00	0,03%			100.000,00 0,03%
	9	Muhtarlar ve Meclis Üyeleri Lokali yapılması	340.000,00	0,10%			340.000,00 0,10%
	10	Yeni hizmet binası, Köpek Parkları ve Pet Cafe için tefrişat malzemesi alımı	303.000,00	0,09%			303.000,00 0,09%
	11	Alaaddinbey Güvenlik Birimi ve Çevre Düzenlemesi	150.000,00	0,04%			150.000,00 0,04%
2.2.2		Nilüfer' de yaşayan dezavantajlı gruplara, kadın ve çocuklara yönelik sosyal hizmet tesisleri yapılması					
	1	Bizimev Engelliler Sosyal Yaşam Destek Merkezi ve Engelli Bakım evi binasının Yapılması					
	2	Alzheimer Hastaları Yaşlı Bakım Evi					
	3	Personel Kreşi					
	4	Kadın Dernekleri Yerleşkesi	1.000.000,00	0,28%			1.000.000,00 0,28%
	5	Çamlıca Huzurevi Projesi					
2.2.3		Tüm Nilüferlilerin faydalanabileceği yeni spor tesisleri ve alanları oluşturulması					
	1	Atış Poligonu					
	2	Balat Tenis Kortları (Arasta Tenis Klübü)					
	3	Balkan Mah. Ali Durmaz Stadı Revizyon Projesi	1.000.000,00	0,28%			1.000.000,00 0,28%
	4	Nilüfer Fadıllı Havacılık Parkı	50.000,00	0,01%			50.000,00 0,01%

5	Sporcu oteli						
6	Kayapa Spor ve Sosyal Tesisi (Yelken Klubü)	180.000,00	0,05%			180.000,00	0,05%
7	Yeni bağlanan mahallelere yönelik yaşam merkezleri yapılması	300.000,00	0,08%			300.000,00	0,08%
8	Sporcu Sağlığı Merkezi						
9	Görürkle Atletizm Pisti	50.000,00	0,01%			50.000,00	0,01%
10	Squash Salonu						
11	Yüzme Havuzu						
12	Altınşehir / Ertuğrul kapalı yüzme havuzu yapımı						
13	Ahmet Yesevi Spor Salonu ve Yüzme havuzu (kültür alanı)						
14	Spor Sahaları ve sosyal alanlar yapılması	1.000.000,00	0,28%			1.000.000,00	0,28%
15	Motor Sporları Pisti	50.000,00	0,01%			50.000,00	0,01%
2.2.4	Kentlinin ihtiyaçlarına cevap verebilecek ortak kullanım alanlarının oluşturulması ve düzenlenmesi						
1	Altınşehir Sosyal Yaşam Merkezi						
2	Gölyazı Meydan Düzenlemesi	1.000.000,00	0,28%			1.000.000,00	0,28%
3	Konak Bölgesel Otoparkı						
4	Kayapa Meydan Projesi	250.000,00	0,07%			250.000,00	0,07%
5	Çamlıca Pazaryeri ve otopark						
6	Demirci Semt Pazar alanının yapılması	50.000,00	0,01%			50.000,00	0,01%
7	Ahmetyesevi/Balat Pazaryeri Projesi						
8	Kültür Mah. Pazaryeri,Otopark.						
9	Tahtalı Meydan Projesi	250.000,00	0,07%			250.000,00	0,07%
10	Korubaşı Meydan Projesi						
11	Maksempınar Meydan Projesi						
12	Gelemit Meydan Projesi						
13	İnegazi Meydan Projesi	20.000,00	0,01%			20.000,00	0,01%
14	Yaylacık Meydan Projesi	10.000,00	0,00%			10.000,00	0,00%
15	Kızılıklı Mah. Pazaryeri	200.000,00	0,06%			200.000,00	0,06%
16	Konaklı Meydan Düzenleme						
17	Ayvaköy Meydan Düzenlemesi	150.000,00	0,04%			150.000,00	0,04%
18	Yolçatı Meydan Düzenlenmesi						
19	Doğanköy Meydan Düzenlemesi						
20	Dağyenice Meydan Düzenlemesi						
21	Mantar Ev Projesi						
22	Altın Oran Projesi	10.000,00	0,00%			10.000,00	0,00%
23	Beşevler Meydan Projesi						
2.2.5	Taksi duraklarının yapılması						
1	Altınşehir Taksi Durağı	150.000,00	0,04%			150.000,00	0,04%
2	Barış Taksi Durağı	150.000,00	0,04%			150.000,00	0,04%
3	Esentepe Taksi Durağı	150.000,00	0,04%			150.000,00	0,04%
4	Demirci Taksi Durağı	150.000,00	0,04%			150.000,00	0,04%
2.2.6	Nilüferlilerin sosyalleşme mekanı olarak kullanabileceği sosyal ve kültürel tesislerin projelendirilerek hayata geçirilmesi						
1	Yüzüncüyıl eğitim ve sosyal tesisleri						
2	Nilüfer Arena						
3	Nilüfer Halk Dansları Tesisleri Projesi						
4	Sosyal ve Sportif Tesisler (İTÜ)						
5	Ataevler Kültürel Tesisler ve Meydan Projesi (Kültür Merkezi, Aile Sağlığı Merkezi, Meydan, Sanat Dernekleri, Opera Binası, Muhtarlık, Kütüphane Kapalı Pazaryeri, Kapalı otopark...)	1.000.000,00	0,28%			1.000.000,00	0,28%
6	Nilüfer Kültür Merkezi						

	7	Masal Müzesi ve pazaryeri projesi					
	8	Görükle Dünya Gençlik Merkezi					
	9	Kültür Mah. Kültür merkezi					
	10	Merkez Kütüphane ve genel arşiv yapılması					
	11	Görükle Güney Kültür Merkezi Yapılması	250.000,00	0,07%		250.000,00	0,07%
	12	Bursalı Sanatçılar Müzesi					
	13	Cumhuriyet Mah. Kültür Evi	1.000.000,00	0,28%		1.000.000,00	0,28%
	14	Kültürevleri için Tefrişat ve Mekanik Alımı	820.000,00	0,23%		820.000,00	0,23%
2.2.7		Kentsel sosyal donatı alanlarında gerekli bakım onarımların yapılması					
	1	Muhtelif Spor Sahalarının Onarımı	500.000,00	0,14%		500.000,00	0,14%
	2	Nilüfer belediye sınırları içindeki muhtelif okullarda bakım ve onarım yapılması işi	500.000,00	0,14%		500.000,00	0,14%
2.2.8		Kentsel sosyal donatı alanlarının projelendirilmesi					
	1	Nilüfer sınırlarındaki kentsel sosyal donatı alanlarının uygulama projelerinin elde edilmesini sağlamak	1.000.000,00	0,28%		1.000.000,00	0,28%
	2	Nilüfer İlçesi dahilinde sosyal donatı alanlarının haritalandırılması.					
2.3.1		Kültürel mirasın korunarak yaşatılmasına yönelik projelerin hayata geçirilmesi					
	1	Nilüferin sahip olduğu kültürel mirasın korunarak yaşatılmasına yönelik projelerin elde edilmesini sağlamak	300.000,00	0,08%		300.000,00	0,08%
	2	Tescilli yapıların kamulaştırılarak korunmasının sağlanması	700.000,00	0,20%		700.000,00	0,20%
	3	Sivil mimarlık örneği ve anıtsal yapılarda restorasyon ve rekonstrüksiyon çalışmalarının yapılması	1.000.000,00	0,28%		1.000.000,00	0,28%
	4	Gölyazı kentsel ve arkeolojik sit alanları koruma ve yaşatma projeleri	1.000.000,00	0,28%		1.000.000,00	0,28%
	5	Balat Kuru İstasyonu Parkı					
	6	Gölyazı arkeoloji araştırmaları ve Gölyazı Antik Tiyatro Projesi	300.000,00	0,08%		300.000,00	0,08%
2.3.2		Nilüfer' in sahip olduğu tarihi miras ve doğal zenginliklerin Nilüferlilere ve dışarıdan gelecek konuklara tanıtılması					
	1	Nilüfer İlçesinin arkeolojik envanterinin çıkarılması	150.000,00	0,04%		150.000,00	0,04%
	2	Nilüfer ilçesindeki Tarihi ve Kültürel değerleri içeren araştırma ve yayınların hazırlanması	60.000,00	0,02%		60.000,00	0,02%
	3	Nilüfer'in tarihi ve doğal dokusu ile ilgi çeken bölgelerinde kültür ve turizm gezileri düzenlenmesi	45.000,00	0,01%		45.000,00	0,01%
	4	Tarih ve Turizm alanında atölye çalışmaları, çalıştay, sempozyum vs. düzenlenmesi	40.000,00	0,01%		40.000,00	0,01%
	5	Nilüfer Belediyesince restorasyonu tamamlanan tarihi yapıların ziyarete açık olmasının sağlanması ve bu yapılar hakkında bilgi metinlerinin hazırlanması	25.000,00	0,01%		25.000,00	0,01%
	6	Nilüfer ilçesinin tarihi ve kültürel değerleri hakkında yürütülen bilimsel çalışmaların bir veri bankası tabanında toplanması	20.000,00	0,01%		20.000,00	0,01%
2.4.1		Afet riskine karşı halkın hazırlıklı olmasının ve bilinçlendirilmesinin sağlanması					
	1	Çadirkent ve toplanma alanlarının tekrar gözden geçirilip uygun yerler seçilerek alt yapısının hazırlanması	10.000,00	0,00%		10.000,00	0,00%
	2	Her mahalleye Afet Konteynırı konulması projesi.	120.000,00	0,03%		120.000,00	0,03%
	3	Vatandaşların doğal afetlere hazırlıklı olması ve temel afet bilincini geliştirmek amacıyla el kitapçığı hazırlanarak dağıtılması.	10.000,00	0,00%		10.000,00	0,00%
	4	NAK (Nilüfer Arama-Kurtarma Ekibi) Ve Nilüfer Belediyesi Arama Kurtarma Ekibi eğitilmesi ve tatbikat yapması					
	5	Arama Kurtarma Ekibi Malzeme ve Donanımlarının Yenilenmesi	5.000,00	0,00%		5.000,00	0,00%
2.4.2		Afet riskine karşı gerekli önlemlerin alınması ve sistemlerin kurulmasının sağlanması					
	1	Deprem öncü işaretleri izleme istasyonları bakım onarımlarının yapılmasını sağlamak	225.000,00	0,06%		225.000,00	0,06%

	2	Deprem öncü işaretleri izleme istasyonlarının sayısının artırılması ve tefişleri	300.000,00	0,08%			300.000,00	0,08%
2.5.1		Yıl içerisinde inşaatı tamamlanmış olan parkların bitkilendirilmesi, çiminin ekilmesi ve oyun grupları, spor aletleri, kent mobilyaları ile parkların hizmete sunulması						
	1	Parklarımızda her yıl engellilere yönelik oyun ve spor aleti grubu montajı yapmak.	150.000,00	0,04%			150.000,00	0,04%
	2	Ağaçlandırma kampanyaları ile her yıl Belediye mülkiyetindeki park alanları ile refüj ve tretuarların ağaçlandırılması	1.500.000,00	0,42%			1.500.000,00	0,42%
	3	Mevcut düzenlenmiş yeşil alanlardan memnuniyeti artıracak düzeyde bakım yapılması	16.000.000,00	4,51%			16.000.000,00	4,51%
	4	Bitkisel Atıkları Değerlendirme Projesi						
	5	Yıl içinde yapısal peyzaj projesi ve alt yapı işleri uygulaması tamamlanan parkların, bitkisel peyzaj projesi ve donatı aplikasyonunu gerçekleştirilerek, parkın hizmete sunulması	1.500.000,00	0,42%			1.500.000,00	0,42%
2.5.2		Nilüferlilerin yeşil alan bilincini artıran katılımcı faaliyetler düzenlenmesi						
	1	En Güzel Ev-Site/Fabrika Bahçe Yarışması düzenlenmesi						
2.5.3		Kent ölçeğinde hizmet verecek yeşil alan ve rekreasyon alanları oluşturulması						
	1	FSM Gençlik Parkı	250.000,00	0,07%			250.000,00	0,07%
	2	Her yıl Temalı Park yapmak	300.000,00	0,08%			300.000,00	0,08%
	3	Piknik alanlarının düzenlenmesi(Üçevler, Dağyenice, Kayapa Çamlığı)	20.000,00	0,01%			20.000,00	0,01%
	4	Nilüferin çeşitli bölgelerine park yapılması	6.000.000,00	1,69%			6.000.000,00	1,69%
	5	Gümüştepe Dere Kenarı 2. Etap	10.000,00	0,00%			10.000,00	0,00%
	6	Balat Piknik Alanı Projesi	1.000.000,00	0,28%			1.000.000,00	0,28%
2.6.1		Kentsel dönüşüm ve tasarım projelerinin hayata geçirilmesi						
	1	Nilüfer sınırları dahilinde belirlenen alanlarda kentsel tasarım projelerinin yapılması						
	2	Belirlenen bölgelerde katılımcı süreçlerle kentsel dönüşüm projelerinin hazırlanması						
2.7.1		Nilüfer ilçesinde ulaşım hizmetlerinin yaya öncelikli planlanması						
	1	İmar planlarında yer alan mülkiyet problemi olmayan tüm yolların açılması	3.000.000,00	0,85%			3.000.000,00	0,85%
	2	Kentin alt yapısı tamamlanmış, yapılaşması yoğunlaşmış yollarının güvenli, uygun yolculuk imkanı sağlayabilecek şekilde asfaltlanması	13.500.000,00	3,80%			13.500.000,00	3,80%
	3	Araç ve makine parkında teknolojiye ayak uydurmak için araç ve makinelerin yenilenmesi	1.000.000,00	0,28%			1.000.000,00	0,28%
	4	Açılan yolların gerekli iyileştirme ve onarım faaliyetlerinin yürütülmesi	3.000.000,00	0,85%			3.000.000,00	0,85%
	5	Bordür Tretuar Yapılması	7.500.000,00	2,11%			7.500.000,00	2,11%
	6	Bisiklet Projesi	1.000.000,00	0,28%			1.000.000,00	0,28%
2.7.2		Yayaların ulaşımını kolaylaştıracak yolların ve yapıların bakım ve onarımlarının gerçekleştirilmesi						
	1	Muhtelif Üst Geçitlerin Bakım Onarımlarının Yapılması	100.000,00	0,03%			100.000,00	0,03%
	2	Yollardaki elektrik direklerinin kaldırılması / bakım ve onarımı	100.000,00	0,03%			100.000,00	0,03%
	3	Muhtelif park, yol ve hizmet binaları aydınlatma	400.000,00	0,11%			400.000,00	0,11%
2.8.1		Toplumsal ve sağlıkta eşitsizliklerin azaltılması yönünde çalışmalar yürütmek						
	1	Sağlık Etki Değerlendirmesi yönteminin Belediyenin politikaları ve stratejik planda yer alan projelerinde uygulanmasını sağlamak.	17.000,00	0,00%			17.000,00	0,00%
3.1.1		İyi yönetimi sağlamak için paydaşlarla iletişimde sistematik yöntemlerin geliştirilmesi ve uygulanması						
	1	Faaliyet Raporunun hazırlanması ve paylaşılması	15.000,00	0,00%			15.000,00	0,00%
	2	İç iletişim eylem planı hazırlanması ve her yıl güncellenmesi						

	3	Kentlilik bilincinin gelişmesi ve sosyal sorumlulukla ilgili araştırma ve geliştirme çalışmalarının yapılması					
	4	Paydaş İletişim Eylem Planının hazırlanması, güncellenmesi ve paylaşım toplantılarının düzenlenmesi.					
	5	Performans programının hazırlanması ve paylaşılması	16.000,00	0,00%		16.000,00	0,00%
3.1.2		Kentlilik bilinci ve aidiyet duygusunun kazandırılmasına yönelik çalışmaların yürütülmesini sağlamak					
	1	Başkanla Nilüferlilerin iletişimini düzenleyen uygulamalar yapılması - (Muhtar Ziyaretleri, Dezavantajlı Gruplar, vb)	170.000,00	0,05%		170.000,00	0,05%
	2	Nilüferlilerin belediye hizmetleri konusunda bilgi sahibi olmasını sağlayacak çalışmalar yapılması	2.839.000,00	0,80%		2.839.000,00	0,80%
	3	Önemli günler ve bayramların halkla birlikte kutlanmasını sağlayan organizasyonların düzenlenmesi	1.055.000,00	0,30%		1.055.000,00	0,30%
	4	Nilüfer Kent Konseyi çalışmalarının yürütülmesi	60.000,00	0,02%		60.000,00	0,02%
	5	Nilüfer Kadın Meclisi çalışmalarının yürütülmesi	60.000,00	0,02%		60.000,00	0,02%
	6	Nilüfer Gençlik Meclisi çalışmalarının yürütülmesi	60.000,00	0,02%		60.000,00	0,02%
	7	Mahalle Komiteleri çalışmalarının yürütülmesi	60.000,00	0,02%		60.000,00	0,02%
	8	Başkanla Nilüferlilerin iletişimini düzenleyen uygulamalar yapılması	100.000,00	0,03%		100.000,00	0,03%
	9	Önemli Gün ve Haftalarda Nilüfer Halkına Yönelik Tören, Ağırhama ve Etkinlikler Düzenlemek	460.000,00	0,13%		460.000,00	0,13%
	10	İlçe yerleşikleri açısından önemli günlerde hediye ve ödül verilmesi	260.000,00	0,07%		260.000,00	0,07%
	11	Aidiyet duygusunu geliştirici çalışmalar yapılması	90.000,00	0,03%		90.000,00	0,03%
	12	Sivil toplum oluşumlarının güçlendirici yerel yönetimlere katılımları arttıran çalışmalar yapılması	130.000,00	0,04%		130.000,00	0,04%
3.2.1		Engelliliğe dayalı ayrımcılığı önleme ve farkındalığı arttırmaya yönelik sosyal destek çalışmalarının yürütülmesi					
	1	Engelli Dostu Web Projesi	1.000,00	0,00%		1.000,00	0,00%
	2	Engelli birey ve ailelerine yönelik sosyal destek çalışmaları ile engelliliğe yönelik toplumsal farkındalık çalışmaları	200.000,00	0,06%		200.000,00	0,06%
	3	Engelsiz Nilüfer projesinin uygulanması	150.000,00	0,04%		150.000,00	0,04%
3.2.2		Kadınlara yönelik sosyal etkinlik, sosyal destek ve yardım çalışmalarının yürütülmesi					
	1	Kadınlar ve çocuklara yönelik sosyal etkinlik, sosyal destek ve yardım çalışmaları	365.000,00	0,10%		365.000,00	0,10%
3.2.3		"Dayanışma Kenti Nilüfer" algısının benimsenmesi ve güçlendirilmesine yönelik çalışmaların yapılması					
	1	Halkkart	1.000.000,00	0,28%		1.000.000,00	0,28%
	2	Nilüferde yaşayan ihtiyaç sahibi bireylere sosyal destek ve yardım çalışmaları	4.851.000,00	1,37%		4.851.000,00	1,37%
	3	Sağlık ve Sosyal Destek Merkezi	500.000,00	0,14%		500.000,00	0,14%
	4	Kültürel Değerlerimizi yaşatmaya ve dayanışmayı güçlendirmeye yönelik yapılan etkinlikler	700.000,00	0,20%		700.000,00	0,20%
	5	Müdürlük Koordinatörlüğünde Olan Sosyal Tesislerin İşletme Giderleri	2.820.000,00	0,79%		2.820.000,00	0,79%
	6	Müdürlük Koordinatörlüğünde Olan Sosyal Tesisler İçin Tefrişat Giderleri	3.200.000,00	0,90%		3.200.000,00	0,90%
3.3.1		Çevre ve toplum sağlığını gözeterek ilçe genelinde etkili denetimlerin yapılması					
	1	İşyeri etkin denetimleri					
	2	Seyyarlarla mücadele					
	3	Hafriyatla ilgili takip ve kontrol işlemleri					
3.3.2		Başvuru yapan işyerlerinin ruhsatlandırılma oranının artırılması					
	1	İşyeri İnceleme ve Ruhsatlandırma	5.000,00	0,00%		5.000,00	0,00%
3.4.1		Nilüfer' in gereksinimlerini karşılayacak kültürel organizasyonların düzenlenmesi					
	1	Genç nüfusun sanat faaliyetlerine ve sanat atölyelerine katılımı arttırmak yönünde çalışmalar düzenlemek.(Seminerler, atölyeler,geziler vs.)	100.000,00	0,03%		100.000,00	0,03%

	2	Çocuklara yönelik kültürel ve sosyal etkinlikler	180.000,00	0,05%			180.000,00	0,05%
	3	Kadınlara yönelik kültürel ve sosyal etkinlikler	50.000,00	0,01%			50.000,00	0,01%
	4	Sanatsal Kent Mobilyaları Tasarımı	250.000,00	0,07%			250.000,00	0,07%
	5	Resim-Müzik-Kısa Film kategorilerinde tematik yarışmalar düzenlenmesi	40.000,00	0,01%			40.000,00	0,01%
	6	Kültürevi Etkinlikleri	1.250.000,00	0,35%			1.250.000,00	0,35%
	7	Yaz Etkinlikleri	600.000,00	0,17%			600.000,00	0,17%
	8	Festival ve Şenlikler, Çalıştay ve Sempozyumlar	1.460.000,00	0,41%			1.460.000,00	0,41%
	9	Önemli gün ve hafta etkinlikleri (19 Mayıs, 29 Ekim, 1 Eylül)	350.000,00	0,10%			350.000,00	0,10%
	10	Halka yönelik kültürel ve sosyal faaliyetlerin yürütülmesi (Söyleşi, Kültürel Mirasımızın araştırılması)	50.000,00	0,01%			50.000,00	0,01%
	11	Nilüfer Belediyesi bünyesinde yer alan sanat galerilerinde modern ve çağdaş sanat örneklerini içeren sergiler, retrospektifler, şair-yazar sergileri ve toplumsal duyarlılık konularını içeren sergiler düzenlenmesi	320.000,00	0,09%			320.000,00	0,09%
	12	Karikatür, Fotoğraf Makinesi, Edebiyat Müzeleri İçin Sergilenecek Eser Alımı	400.000,00	0,11%			400.000,00	0,11%
3.4.2		Nilüfer Belediye Tiyatrosuna yönelik çalışmaların yürütülmesi						
	1	Nilüfer Belediye Tiyatrosuna yönelik Çalışmalar	1.310.000,00	0,37%			1.310.000,00	0,37%
3.5.1		Toplumsal cinsiyet eşitliği yaklaşımının belediye genelinde yaygınlaştırılmasına yönelik hizmetlerin sürdürülmesi						
	1	Cinsiyet eşitliği ile ilgili farkındalık ve yayım çalışmaları	100.000,00	0,03%			100.000,00	0,03%
3.6.1		Belediyeye başvuru yapan işsizlerin işverenlerin ihtiyacı olan nitelikleri kazanmaları için meslek edindirme programları düzenlenmesi						
	1	Nilüfer İlçesi'nde İstihdamı Artırma Projesi	70.000,00	0,02%			70.000,00	0,02%
	2	TYÇP Toplum Yararına Çalışma Programları oluşturulması	4.000,00	0,00%			4.000,00	0,00%
	3	Nilüfer Belediyesi Sürekli Mesleki Eğitim Merkezi Çalışmaları(NİLSEM)	170.000,00	0,05%			170.000,00	0,05%
3.7.1		Nilüferlileri spor yapmaya teşvik edecek aktivite ve organizasyonlar düzenlenmesi						
	1	Mahalle Spor Kulüpleri destek projesi	1.500.000,00	0,42%			1.500.000,00	0,42%
	2	Önemli Günler ve Haftalar Spor Etkinlikleri	500.000,00	0,14%			500.000,00	0,14%
	3	Nilüfer Belediyesi Birimlerarası çalışanları spora teşvik çalışmaları	100.000,00	0,03%			100.000,00	0,03%
	4	Halka yönelik sportif faaliyetler	800.000,00	0,23%			800.000,00	0,23%
	5	Sporu teşvik amacıyla ülke çapında veya uluslararası alanda üstün başarı gösteren sporcuların ödüllendirilmesi	400.000,00	0,11%			400.000,00	0,11%
3.8.1		Nilüfer İlçesi genelinde sağlık hizmetlerinin sunulması ve sağlığa ulaşılabilirliğin sağlanmasına yönelik projelerin yürütülmesi						
	1	İhtiyaç sahibi hastaların nakillerinin sağlanması	60.000,00	0,02%			60.000,00	0,02%
	2	Defin hizmetlerinin yürütülmesi	50.000,00	0,01%			50.000,00	0,01%
	3	Halk sağlığı ile ilgili işyeri denetimlerinin yapılması	3.000,00	0,00%			3.000,00	0,00%
3.9.1		Okuma ve kütüphane alışkanlığının gelişmesine katkı sağlayacak hizmetler ve etkinlikler gerçekleştirmek						
	1	Kütüphane koleksiyonu; yeni kaynaklar, arşiv nitelikli kaynaklar ve teknolojik gelişmelere uygun kaynaklar ile zenginleştirilmesi	275.000,00	0,08%			275.000,00	0,08%
	2	Kütüphane ve okuma kültürünün gündem haline gelmesine yönelik faaliyetlerin düzenlenmesi	79.000,00	0,02%			79.000,00	0,02%
	3	Okuma ve araştırma kültürünün gelişmesi ve kalıcı hale gelebilmesi için farklı sanat disiplinlerini içeren çalışmalarla, farklı toplum gruplarına yönelik programlar, projeler ve yarışmalar düzenlenmesi	278.500,00	0,08%			278.500,00	0,08%
	4	Her yaşta okurun yazarlarla buluşmasına yönelik etkinlikler	365.500,00	0,10%			365.500,00	0,10%

	5	Yazın yaşamına katkıda bulunmaya ilişkin etkinlikler	232.000,00	0,07%			232.000,00	0,07%
	6	Farklı okuma ilgilerine yönelik çalışmalar	21.000,00	0,01%			21.000,00	0,01%
	7	Kütüphane çalışmalarının düzenlenmesi, hizmet standartının geliştirilmesi ve tanıtılması için materyal ve eğitim sağlanması, mesleki işbirlikleri	35.000,00	0,01%			35.000,00	0,01%
	8	Kütüphane ve okuma kültürünün zenginleşmesi için yeni kütüphanelerin açılması. (Gezici Kütüphane, Görükle Genç Kütüphanesi, Perifer Kütüphaneleri (Minareli Çavuş, Konak), Öykü Kütüphanesi, Kitap Kafe)	104.000,00	0,03%			104.000,00	0,03%
4.1.1		İlçedeki kirlilik kaynaklarının tespit edilerek, izlenmesi ve kontrol altına alınması ile ilgili çalışmalar yapılması						
	1	Su Kirliliği İzleme Projesi	40.000,00	0,01%			40.000,00	0,01%
	2	EMA Kirliliği İzleme Projesi	45.000,00	0,01%			45.000,00	0,01%
	3	Gürültü Kirliliği İzleme Projesi	3.000,00	0,00%			3.000,00	0,00%
	4	BEBKA Projesi (Nilüfer İlçesinde Hava Kalitesi İzleme İstasyonu Kurulması)	115.000,00	0,03%			115.000,00	0,03%
	5	Bitkisel Atık Yağların Toplanması ve Sağlanması						
4.2.1		Veteriner hizmetleri ile salgın hastalıklar ile ilgili mücadele ve bilgilendirme çalışmalarının yapılması						
	1	Okul ve Mahalle Komitelerinde sokak hayvanları konusunda eğitim seminerleri projesi	10.000,00	0,00%			10.000,00	0,00%
	2	Nilüfer İlçesi sınırlarında hayvanların daha rahat yaşamalarını sürdürebilmeleri amacıyla yenilikçi hizmetlerin sunumu	100.000,00	0,03%			100.000,00	0,03%
	3	Sokak Hayvanları ile ilgili olarak uluslar arası katımlı çalıştay düzenlenmesi	100.000,00	0,03%			100.000,00	0,03%
	4	Müdürlüğümüze getirilen hayvanların çip sistemi ile işaretlenerek kayıt altına alınması işlemlerinin daha düzenli hale getirilmesi.	50.000,00	0,01%			50.000,00	0,01%
4.2.2		Nilüfer' de yaşayan canlılara yönelik hizmetlerin sunulacağı tesislerin yapılması						
	1	Sokak Hayvanları Doğal Yaşam Parkı	500.000,00	0,14%			500.000,00	0,14%
	2	Köpek Parkları ve Pet Cafe	150.000,00	0,04%			150.000,00	0,04%
	3	Sokak Hayvanları Doğal Yaşam Parkı için Tefrişat alımı						
4.3.1		Bina ve araçların enerji performansı ölçülerek, sürekli iyileştirilmenin sağlanması						
	1	Rüzgar türbinlerinin kurulması	3.500.000,00	0,99%			3.500.000,00	0,99%
	2	Enerji Yönetim Sisteminin kurulması	60.000,00	0,02%			60.000,00	0,02%
	3	GES Projesi	500.000,00	0,14%			500.000,00	0,14%
	4	10000 yeşil ev	30.000,00	0,01%			30.000,00	0,01%
	5	Karbonsuz Köy	50.000,00	0,01%			50.000,00	0,01%
	6	Pozitif Enerjili Bina (Planetaryum ve Enerji Evi)	10.000,00	0,00%			10.000,00	0,00%
	7	Başkanlar sözleşmesinin imzalanması (karbon ayakizi projesi.)	10.000,00	0,00%			10.000,00	0,00%
	8	Biyogaz Üretim Tesisi						
4.4.1		İlçe genelinin Temizlik İşleri Hizmetlerinin sürdürülmesi						
	1	Atık getirme merkezinin projelendirilmesi ve işletilmesi	50.000,00	0,01%			50.000,00	0,01%
	2	Nilüfer' de bütün cadde ve sokakların sürekli temiz kalması sağlanacak şekilde temizlik hizmetlerinin gerçekleştirilmesi	33.000.000,00	9,30%			33.000.000,00	9,30%
	3	Nilüfer'de geri kazanımların verimli toplanması için kutu, poşet gibi gerekli ergümanların alınması, bilgilendirme çalışmaları yapılarak toplanan geri dönüşüm miktarının artırılması.	200.000,00	0,06%			200.000,00	0,06%
	4	Tadilat, kullanılmayan ev eşyası, elektronik atıkların nizami bir şekilde toplanmasını sağlamak.						
	5	Nilüfer' de atık toplanması için yer altı konteynır sisteminin yaygınlaştırılması, yerüstü konteynırlarının temini ve sevkiyatı ve bakımı, elçöpü kovalarının temini ve yaygınlaştırılması ve bakımı	3.000.000,00	0,85%			3.000.000,00	0,85%
	6	Nilüfer ilçe sınırlarında devlet okullarına temizlik	4.000.000,00	1,13%			4.000.000,00	1,13%

		hizmeti personeli desteđi vermek					
4.5.1		Üniversite ve Sivil Toplum kuruluşları işbirliđi ile Nilüfer' de Tarım ve Hayvancılıđı geliřtirmek amacıyla eđitim programlarının düzenlenmesi					
	1	Örnekköy Projesi	200.000,00	0,06%		200.000,00	0,06%
	2	Ekoköy Projesi	7.000,00	0,00%		7.000,00	0,00%
	3	Küçük ölçekli Kent Bostanları Projesi	10.000,00	0,00%		10.000,00	0,00%
	4	Nilüferin tarımsal ürün çeřitliliđi ve kapasitesinin artırılması (köylü pazarı, ceviz projesi, çilek projesi, bađ projesi)	70.000,00	0,02%		70.000,00	0,02%
	5	Üniversite ve Sivil Toplum kuruluşları işbirliđi ile Nilüfer' de Tarım ve Hayvancılıđı geliřtirmek amacıyla eđitim programları uygulanması					
	6	Organik ürün pazarı					
	7	Tarım ürünleri ve Tohum Takas Etkinlikleri	3.000,00	0,00%		3.000,00	0,00%
	8	Yeni Mahallelere Yönelik Hizmetler	2.000.000,00	0,56%		2.000.000,00	0,56%
	9	Tıbbi ve Aromatik Bitkiler Yetiřtirme Projesi					
	10	Hayvan Ahırları / Ađılları toplulařtırma Projesi	1.000,00	0,00%		1.000,00	0,00%
Performans Hedefleri Maliyetleri Toplamı			355.000.000,00	100,00%		355.000.000,00	100%
Genel Yönetim Giderleri							
Diđer İdarelere Transfer Edilecek Kaynaklar Toplamı							
Genel Toplam			355.000.000,00	100,00%		355.000.000,00	100%